



**onisep**

TOUTE L'INFO SUR LES MÉTIERS  
ET LES FORMATIONS

**GUIDES**

**RENTÉE  
2019**

**EN CLASSE  
DE 3<sup>E</sup>  
PRÉPARER SON  
ORIENTATION**

**CARNET  
D'ADRESSES**

*académie de Nantes*



Région  
**PAYS DE LA LOIRE**

[www.onisep.fr/lalibrairie](http://www.onisep.fr/lalibrairie)



MINISTÈRE  
DE L'ÉDUCATION  
NATIONALE ET  
DE LA JEUNESSE

MINISTÈRE  
DE L'ENSEIGNEMENT SUPÉRIEUR,  
DE LA RECHERCHE  
ET DE L'INNOVATION



RÉGION ACADÉMIQUE  
PAYS DE LA LOIRE





CHOISISSEZ VOTRE FORMATION



[WWW.VOTREAVENIRVEGETAL.FR](http://WWW.VOTREAVENIRVEGETAL.FR)

LE VÉGÉTAL UN PÔLE LEADER QUI FORME ET RECRUTE EN PAYS DE LA LOIRE !

international  
horticulture  
environnement  
maraîchage  
agriculture  
biodiversité  
technologie  
biologie végétale  
paysage  
gestion

ANGERS 1ER PÔLE DE FORMATION DU VÉGÉTAL EN FRANCE

- Des formations du CAPA à Bac + 8
- Des établissements renommés :

Lycée Angers Le Fresne

ESA (Ecole Supérieure d'Agricultures)

Campus de Pouillé

ISTOM

AGROCAMPUS OUEST

Université d'Angers

*Et une centaine d'autres établissements en Pays de la Loire*



objectif  
végétal



La + valeur végétale



angers loire  
métropole  
communauté urbaine



CE PROJET EST COFINANCÉ PAR  
LE FONDS EUROPÉEN DE DÉVELOPPEMENT RÉGIONAL

# LES FORMATIONS DANS L'ACADÉMIE DE NANTES RENTRÉE 2019

## NOUVEAUTÉS CONCERNANT LA VOIE PRO, RENTRÉE 2019

- > Les 2<sup>de</sup> professionnelles par familles de métiers sous statut scolaire ..... p. 2

## LES FORMATIONS PROFESSIONNELLES

- Les diplômes professionnels par domaines ..... p. 4**
- Les établissements et leurs formations par départements ..... p. 14**
- > Les établissements publics (voie scolaire) ..... p. 14
- > Les établissements privés sous contrat (voie scolaire) ..... p. 22
- > Les Maisons Familiales Rurales et Insituts Ruraux ..... p. 28
- > Les établissements de formation par l'apprentissage ..... p. 32

## LES FORMATIONS GÉNÉRALES ET TECHNOLOGIQUES

- Les enseignements optionnels, les 2<sup>des</sup> spécifiques ..... p. 42**
- Les diplômes généraux et technologiques ..... p. 47**
- > Les bacs généraux ..... p. 47
- > Les bacs technologiques ..... p. 52
- Les établissements et leurs formations par départements ..... p. 55**
- > Les lycées publics ..... p. 55
- > Les lycées privés sous contrat ..... p. 64

## LES FORMATIONS PARTICULIÈRES

- > Les sections sportives scolaires ..... p. 72
- > Les pôles sportifs ..... p. 73
- > Les sections linguistiques ..... p. 74
- > Les Ulis ..... p. 75

## LES ADRESSES UTILES

- > Les CIO (centres d'information et d'orientation) ..... p. 76
- > D'autres adresses ..... p. 76

# NOUVEAUTÉS CONCERNANT LA VOIE PRO POUR LA RENTRÉE 2019 :

## LES 2<sup>DE</sup> PROFESSIONNELLES PAR FAMILLES DE MÉTIERS SOUS STATUT SCOLAIRE

Pour permettre aux élèves de choisir progressivement leur parcours de formation en classe de seconde professionnelle, plusieurs spécialités de baccalauréat sont organisées sous forme de familles de métiers à la rentrée 2019 : 3 familles de métiers Éducation nationale et 3 familles de métiers Agricoles dans l'académie de Nantes en lycées publics et privés.

ÉDUCATION NATIONALE	PUBLIC	PRIVÉ
<b>2<sup>DE</sup> PRO MÉTIERS DE LA CONSTRUCTION DURABLE DU BÂTIMENT ET DES TRAVAUX PUBLICS</b>		
Bac pro Aménagement et finition du bâtiment	●	
Bac pro Interventions sur le patrimoine bâti : option A Maçonnerie	●	
Bac pro Interventions sur le patrimoine bâti : option B Charpente		
Bac pro Intervention sur le patrimoine bâti : option C Couverture		
Bac pro Menuiserie aluminium - verre	●	
Bac pro Technicien du bâtiment : organisation et réalisation du gros œuvre	●	
Bac pro Travaux publics	●	
Bac pro Ouvrage du bâtiment : métallerie	●	●
<b>2<sup>DE</sup> PRO MÉTIERS DE LA GESTION ADMINISTRATIVE, DU TRANSPORT ET DE LA LOGISTIQUE</b>		
Bac pro Gestion - administration	●	●
Bac pro Logistique	●	●
Bac pro Transport	●	●
<b>2<sup>DE</sup> PRO MÉTIERS DE LA RELATION CLIENT</b>		
Bac pro Métiers de l'accueil	●	●
Bac pro Métiers du commerce et de la vente, option A : animation et gestion de l'espace commercial	●	●
Bac pro Métiers du commerce et de la vente, option B : prospection clientèle et valorisation de l'offre commerciale	●	●
<b>AGRICULTURE</b>		
<b>PUBLIC</b>		
<b>PRIVÉ</b>		
<b>2<sup>DE</sup> PRO MÉTIERS CONSEIL VENTE</b>		
Bac pro Technicien conseil vente en alimentation option produits alimentaires	●	●
Bac pro Technicien conseil vente en alimentation option vins et spiritueux		●
Bac pro Technicien conseil vente en produits du jardin	●	●
Bac pro Technicien conseil vente en animalerie	●	●
<b>2<sup>DE</sup> PRO MÉTIERS NATURE, JARDIN, PAYSAGE, FORÊT</b>		
Bac pro Aménagements paysagers	●	●
Bac pro Forêt		●
Bac pro Gestion des milieux naturels et de la faune	●	●
<b>2<sup>DE</sup> PRO MÉTIERS SERVICES AUX PERSONNES ET AUX TERRITOIRES</b>		
Bac pro Services aux personnes et aux territoires	●	●



En choisissant l'une de ces familles, l'élève entre dans une 2<sup>de</sup> professionnelle commune à plusieurs spécialités de bac pro. Cela lui permet dès la fin de la 2<sup>de</sup> pro de choisir la spécialité de bac pro associée à la famille de métiers. Cette nouvelle organisation permet d'acquérir des premières compétences professionnelles utiles dans un secteur, de se professionnaliser et d'affirmer progressivement ses choix.

**À noter :** un lycée ne proposera pas toujours l'ensemble des spécialités d'une même famille de métiers. Il est conseillé de bien s'informer sur les spécialités de bac pro ensuite offertes dans les établissements.



**Les familles métiers ne concernent pas les formations en apprentissage.**

## INFO +

### LES DISPOSITIFS SPÉCIFIQUES DE L'ACADÉMIE DE NANTES

#### LES FORMATIONS À RECRUTEMENT SPÉCIFIQUE

Des procédures d'admission spécifiques (sur dossier et/ou entretien) sont mises en place pour certaines formations de la voie professionnelle.

##### Sont concernés :

- CAP Aéronautique option avionique,
- Bac pro Aéronautique option avionique,
- Bac Pro Conduite et gestion de l'entreprise hippique\* (LEGTA Laval),
- Bac pro Conduite et gestion des entreprises maritimes option commerce et option pêche,
- Bac pro Electromécanicien marine (Lycée maritime J. Cassard à Nantes),
- Bac pro Métiers de la Sécurité.

**Attention !** Des dates limites (début avril) sont fixées pour le dépôt des dossiers (à télécharger sur le site de l'académie ou de l'établissement). La constitution d'un dossier spécifique ne dispense pas de la procédure d'affectation habituelle.

**Plus d'infos sur :** [www.ac-nantes.fr](http://www.ac-nantes.fr) rubrique orientation-insertion.

\* Pour le bac pro CGEH, plus d'infos sur le site de l'établissement.

#### LES PÔLES MÉTIERS

Un pôle métier regroupe plusieurs bacs professionnels. Ce dispositif a pour objectif d'aider les jeunes à finaliser leur choix de bac pro, en fin de seconde professionnelle.

#### LES PÔLES DE QUALIFICATION

Un pôle de qualification regroupe plusieurs CAP. Il permet d'aider les jeunes à finaliser leur choix de CAP à l'issue de la 1<sup>re</sup> année.

## À NOTER

**Pour identifier ces différents dispositifs dans votre guide, référez-vous à la légende en bas de page.**

CAP accessible aux élèves de SEGPA    Formation à recrutement spécifique    pôle métiers    \* : pôle de qualification

<http://nouveaulyceepro.fr>

Réalisation d'un chef d'œuvre, possibilité de préparer le CAP en 3 ans en cas de difficultés... Découvrez ce qui change au lycée professionnel à la rentrée 2019.



# LES DIPLÔMES PROFESSIONNELS PAR DOMAINES

**Vous trouverez ci-dessous la liste des diplômes professionnels (bacs professionnels, CAP) regroupés en 18 domaines. Pour chaque diplôme, les lieux de préparation sont indiqués avec le numéro du département, la ville et le nom de l'établissement, le statut (scolaire et/ou apprentissage).**

## Agriculture, élevage, aménagement, forêt

### CAP Matelot (maritime)

- 85 **Les Sables-d'Olonne** - École des formations maritimes
- 85 **L'Ile-d'Yeu** - École des pêches

### CAP agricole Jardinier paysagiste

- 44 **Guérande** - CFA Jules Rieffel site de Guérande
- 44 **Le Landreau** - LEGTAP Briacé
- 44 **Le Loroux-Bottereau** - Lycée Briacé site du Loroux Bottereau
- 44 **Machecoul-Saint-Même** - MFR de Machecoul
- ◆ 44 **Nantes** - Établissement régional d'enseignement adapté La Rivière
- ◆ 44 **Nantes** - LPA de Nantes Grand Blottereau
- 44 **Riaillé** - MFR du Val d'Erdre
- 44 **Saint-Herblain** - LEGTA Jules Rieffel
- 49 **Angers** - LEGTA Le Fresne
- 49 **Chalonnnes-sur-Loire** - MFR Les Côtes du Val de Loire
- 49 **Les Ponts-de-Cé** - Lycée agricole privé Pouillé
- 49 **Montreuil-Bellay** - Lycée professionnel agricole Edgard Pisani
- ◆ 49 **Saint-Barthélemy-d'Anjou** - Établissement régional d'enseignement adapté Les Terres Rouges
- 53 **Ernée** - LEGTAP Rochefeuille Antenne d'Ernée
- 53 **Pré-en-Pail Saint-Samson** - MFR de Pré-en-Pail
- 72 **Rouillon** - CFA La Germinière
- ◆ 85 **Château-d'Olonne** - Établissement régional d'enseignement adapté Château d'Olonne
- 85 **La Roche-sur-Yon** - LEGTAP Nature
- 85 **Mareuil-sur-Lay-Dissais** - MFR de Mareuil-sur-Lay

### CAP agricole Lad - cavalier d'entraînement

- 49 **Ombree d'Anjou** - MFR de Pouancé
- 53 **Laval** - LEGTA de Laval

### CAP agricole Maréchal-ferrant

- 53 **Laval** - LEGTA de Laval

### CAP agricole Métiers de l'agriculture

#### - production animale

- 44 **Bouaye** - LP Daniel Brottier Bouaye
- 44 **Derval** - Lycée Saint Clair Blain Derval
- 44 **Riaillé** - MFR du Val d'Erdre

- 49 **Chemillé-en-Anjou** - MFR de Chemillé
- 49 **Les Ponts-de-Cé** - Lycée agricole privé Pouillé
- ◆ 53 **Azé** - Lycée professionnel agricole du Haut Anjou
- 53 **Ernée** - LEGTAP Rochefeuille Antenne d'Ernée
- 53 **Laval** - LEGTA de Laval
- 53 **Saint-Berthevin** - MFR de Saint-Berthevin
- 72 **Bernay-en-Champagne** - MFR Bernay en Champagne
- 72 **Rouillon** - CFA La Germinière
- 85 **La Roche-sur-Yon** - EAP Les Etablères
- 85 **La Roche-sur-Yon** - LEGTAP Nature
- 85 **L'Herbergement** - MFR de L'Herbergement

#### - production végétale : arboriculture, horticulture

- 44 **Basse-Goulaine** - IEMP La Grillonnais
- 44 **Bouaye** - LP Daniel Brottier Bouaye
- 44 **Machecoul-Saint-Même** - MFR de Machecoul
- ◆ 44 **Nantes** - Établissement régional d'enseignement adapté La Rivière
- ◆ 44 **Nantes** - LPA de Nantes Grand Blottereau
- 44 **Saint-Herblain** - LEGTA Jules Rieffel
- 49 **Angers** - LEGTA Le Fresne
- 49 **Chalonnnes-sur-Loire** - MFR Les Côtes du Val de Loire
- 49 **Les Ponts-de-Cé** - Lycée agricole privé Pouillé
- 49 **Montreuil-Bellay** - Lycée professionnel agricole Edgard Pisani
- 72 **Rouillon** - CFA La Germinière
- 85 **Mareuil-sur-Lay-Dissais** - MFR de Mareuil-sur-Lay
- ◆ 85 **Sainte-Gemme-la-Plaine** - LEGTA Luçon Pétré

#### - production végétale : grandes cultures

- 44 **Derval** - Lycée Saint Clair Blain Derval
- 44 **Le Landreau** - LEGTAP Briacé
- 49 **Les Ponts-de-Cé** - Lycée agricole privé Pouillé
- 72 **Rouillon** - CFA La Germinière
- 85 **Saint-Martin-de-Fraigneau** - MFR Puy Sec

#### - production végétale : vigne et vin

- 49 **Montreuil-Bellay** - Lycée professionnel agricole Edgard Pisani

### CAP agricole Palefrenier soigneur

- 49 **Ombree d'Anjou** - MFR de Pouancé
- 53 **Laval** - LEGTA de Laval
- ◆ 85 **Sainte-Gemme-la-Plaine** - LEGTA Luçon Pétré

### BPA Travaux de la production animale

- 44 **Nozay** - CFPPA du lycée J. Rieffel
- **polyculture-élevage**
- 44 **Saint-Herblain** - LEGTA Jules Rieffel

### BPA Travaux de la vigne et du vin

- 49 **Montreuil-Bellay** - Lycée professionnel agricole Edgard Pisani

### BPA Travaux des aménagements paysagers

#### - sans précision

- 44 **Saint-Herblain** - LEGTA Jules Rieffel
- 49 **Montreuil-Bellay** - Lycée professionnel agricole Edgard Pisani
- 85 **La Roche-sur-Yon** - LEGTAP Nature

### Bac pro Agroéquipement

- 44 **Derval** - Lycée Saint Clair Blain Derval
- 44 **Legé** - MFR Val de Logne
- 49 **Chemillé-en-Anjou** - MFR de Chemillé
- 53 **Laval** - MFR La Pignerie
- 72 **Rouillon** - CFA La Germinière
- ◆ 72 **Rouillon** - LEGTA La Germinière
- 85 **Mouilleron-Saint-Germain** - MFR de Mouilleron-en-Pareds

### Bac pro Aménagements paysagers

- ◆ 44 **Guérande** - Lycée professionnel Olivier Guichard
- 44 **Le Landreau** - LEGTAP Briacé
- 44 **Machecoul-Saint-Même** - MFR de Machecoul
- ◆ 44 **Nantes** - LPA de Nantes Grand Blottereau
- 44 **Saint-Herblain** - LEGTA Jules Rieffel
- ◆ 49 **Angers** - LEGTA Le Fresne
- 49 **Beaupréau-en-Mauges** - MFR des Mauges
- 49 **Les Ponts-de-Cé** - Lycée agricole privé Pouillé
- ◆ 49 **Montreuil-Bellay** - Lycée professionnel agricole Edgard Pisani
- 53 **Pré-en-Pail Saint-Samson** - MFR de Pré-en-Pail
- ◆ 72 **Brette-les-Pins** - Lycée professionnel agricole André Provots
- 72 **Rouillon** - CFA La Germinière
- 72 **Verneil-le-Chétif** - MFR de Verneil-le-Chétif
- 85 **La Roche-sur-Yon** - LEGTAP Nature
- 85 **Mareuil-sur-Lay-Dissais** - MFR de Mareuil-sur-Lay
- ◆ 85 **Sainte-Gemme-la-Plaine** - LEGTA Luçon Pétré

### Bac pro Conduite de productions horticoles (arbres, arbustes, fruits, fleurs, légumes)

- ◆ 44 **Guérande** - Lycée professionnel Olivier Guichard
- 44 **Le Landreau** - LEGTAP Briacé
- 44 **Machecoul-Saint-Même** - MFR de Machecoul
- ◆ 44 **Nantes** - LPA de Nantes Grand Blottereau
- 49 **Angers** - École supérieure de formation agricole - ESA
- ◆ 49 **Angers** - LEGTA Le Fresne
- 49 **Chalonnnes-sur-Loire** - MFR Les Côtes du Val de Loire
- 49 **Les Ponts-de-Cé** - Lycée agricole privé Pouillé
- 53 **Pré-en-Pail Saint-Samson** - MFR de Pré-en-Pail
- 72 **Rouillon** - CFA La Germinière
- ◆ 85 **Sainte-Gemme-la-Plaine** - LEGTA Luçon Pétré

### Bac pro Conduite et gestion de l'entreprise agricole

- 44 **Le Pellerin** - LEAP St Gabriel Nantes Océan
- 72 **Bernay-en-Champagne** - MFR Bernay en Champagne
- ◆ 72 **Rouillon** - LEGTA La Germinière

#### - grandes cultures

- 49 **Angers** - École supérieure de formation agricole - ESA
- 49 **Montreuil-Bellay** - MFR de Montreuil-Bellay
- ◆ 85 **Sainte-Gemme-la-Plaine** - LEGTA Luçon Pétré

#### - polyculture élevage

- 44 **Ancenis** - Lycée Briacé - site d'Ancenis
- 44 **Carquefou** - MFR Carquefou
- 44 **Derval** - Lycée Saint Clair Blain Derval
- 49 **Angers** - École supérieure de formation agricole - ESA
- 49 **Beaupréau-en-Mauges** - MFR des Mauges
- 49 **Les Ponts-de-Cé** - Lycée agricole privé Pouillé
- 49 **Segré-en-Anjou-Bleu** - MFR de Segré
- ◆ 53 **Azé** - Lycée professionnel agricole du Haut Anjou
- 53 **Craon** - MFR de l'Hippodrome
- ◆ 53 **Laval** - LEGTA de Laval
- 53 **Mayenne** - LEGTAP Rochefeuille
- 53 **Saint-Berthevin** - MFR de Saint-Berthevin
- 72 **Rouillon** - CFA La Germinière
- 72 **Sablé-sur-Sarthe** - LEAP Val de Sarthe
- 72 **Verneil-le-Chétif** - MFR de Verneil-le-Chétif

- 85 **La Roche-sur-Yon** - EAP Les Etablières
- ▲ 85 **La Roche-sur-Yon** - LEGTPA Nature
- 85 **Pouzauges** - MFR de Pouzauges
- ◆ 85 **Sainte-Gemme-la-Plaine** - LEGTA Luçon Pétré
- 85 **Venansault** - MFR de Venansault

### Bac pro Conduite et gestion de l'entreprise hippique

- 44 **Le Pellerin** - LEAP St Gabriel Nantes Océan
- 49 **Ombree d'Anjou** - MFR de Pouancé
- ◆ A 53 **Laval** - LEGTA de Laval
- 72 **Sablé-sur-Sarthe** - LEAP Val de Sarthe
- 85 **Bournezeau** - MFR de Bournezeau

### Bac pro Conduite et gestion de l'entreprise vitivinicole

- 44 **Le Landreau** - LEGTAP Briacé
- 49 **Chalonnnes-sur-Loire** - MFR Les Côtes du Val de Loire
- ▲ 49 **Montreuil-Bellay** - CFAA 49 Edgard Pisani
- ◆ A 49 **Montreuil-Bellay** - Lycée professionnel agricole Edgard Pisani

### Bac pro Conduite et gestion des entreprises maritimes option pêche

- ◆ 44 **Nantes** - Lycée professionnel maritime Jacques Cassard

### Bac pro Conduite et gestion d'une entreprise du secteur canin et félin

- 49 **Les Hauts d'Anjou** - MFR de Champigné
- 85 **La Roche-sur-Yon** - EAP Les Etablières

### Bac pro Cultures marines

- ◆ 44 **Guérande** - Lycée professionnel Olivier Guichard
- A 85 **Challans** - MFR de Challans

### Bac pro Forêt F

- A 72 **La Ferté-Bernard** - MFR Les Forges

### Bac pro Gestion des milieux naturels et de la faune F

- 44 **Ancenis** - Lycée Briacé site d'Ancenis
- 53 **Ernée** - LEGTAP Rochefeuille Antenne d'Ernée
- 72 **La Ferté-Bernard** - MFR Les Forges
- ◆ 85 **La Roche-sur-Yon** - LEGTPA Nature

### Bac pro Productions aquacoles

- ◆ 44 **Guérande** - Lycée professionnel Olivier Guichard
- ◆ 53 **Azé** - Lycée professionnel agricole du Haut Anjou
- 85 **Challans** - MFR de Challans

### Bac pro Technicien conseil vente de produits de jardin F

- 44 **Clisson** - Lycée Charles Péguy
- ◆ 49 **Angers** - LEGTA Le Fresne
- 53 **Pré-en-Pail Saint-Samson** - MFR de Pré-en-Pail
- ◆ 72 **Brette-les-Pins** - Lycée professionnel agricole André Provots
- 85 **Rives de l'Yon** - IREO de Saint-Florent-des-Bois
- 85 **Venansault** - MFR de Venansault

### Bac pro Technicien conseil vente en animalerie F

- 44 **Nort-sur-Erdre** - LPP de l'Erdre
- 49 **Chemillé-en-Anjou** - LTP Robert d'Arbrissel
- ◆ 53 **Azé** - Lycée professionnel agricole du Haut Anjou

- 85 **Rives de l'Yon** - IREO de Saint-Florent-des-Bois
- 85 **Venansault** - MFR de Venansault

## Alimentation, hôtellerie, restauration

### CAP Agent polyvalent de restauration

- ◆ 44 **Châteaubriant** - Lycée polyvalent Guy Môquet - Etienne Lenoir
- ◆ 44 **Coueron** - Lycée professionnel Jean-Jacques Audubon
- ◆ 44 **Machecoul-Saint-Même** - Lycée professionnel Louis Armand
- ◆ 44 **Nantes** - Lycée professionnel L.A. de Bougainville
- ▲ 44 **Sainte-Luce-sur-Loire** - URMA CIFAM 44 - site de Sainte-Luce-sur-Loire
- ◆ 44 **Saint-Nazaire** - Lycée professionnel Brossaud-Blanchon
- ▲ 44 **Saint-Nazaire** - URMA - CIFAM 44 site de la Maison de l'apprentissage
- 49 **Angers** - LP Joseph Wresinski - ITEC (site Saint-Serge)
- ◆ 49 **Angers** - Lycée professionnel Simone Veil
- ▲ 49 **Brissac Loire Aubance** - MFR de Brissac-Quincé
- ◆ 49 **Chemillé-en-Anjou** - Lycée polyvalent de l'Hyrôme
- ▲ 53 **Laval** - CFA des villes de la Mayenne Unité Laval - Chanzy

- 53 **Laval** - Lycée polyvalent Haute Follis
- ◆ 53 **Laval** - Lycée professionnel Robert Buron
- ▲ 72 **Le Mans** - Lycée polyvalent privé des métiers Sainte-Catherine
- 72 **Le Mans** - Lycée professionnel Joseph Roussel
- ◆ 72 **Montval-sur-Loir** - Lycée professionnel Maréchal Leclerc de Hautecloque
- ◆ 85 **Château-d'Olonne** - Établissement régional d'enseignement adapté Château d'Olonne

### CAP Assistant technique en milieu familial et collectif

- ◆ 85 **Fontenay-le-Comte** - Lycée polyvalent François Rabelais
- ◆ 85 **La Roche-sur-Yon** - Lycée professionnel Edouard Branly
- 85 **Montaigu** - Lycée polyvalent Jeanne d'Arc

### CAP Assistant technique en milieu familial et collectif

- ◆ 44 **Châteaubriant** - Lycée polyvalent Guy Môquet - Etienne Lenoir
- ◆ 44 **Coueron** - Lycée professionnel Jean-Jacques Audubon
- ◆ 44 **Nantes** - Établissement régional d'enseignement adapté La Rivière
- 44 **Nantes** - Lycée professionnel privé Saint-Félix - La Salle
- ◆ 44 **Rezé** - Lycée professionnel Louis-Jacques Goussier
- ◆ 44 **Saint-Nazaire** - Lycée professionnel Brossaud-Blanchon
- 49 **Angers** - LP Joseph Wresinski - ITEC (site Saint-Serge)
- ◆ 49 **Angers** - Lycée professionnel Simone Veil
- ◆ 49 **Cholet** - Lycée polyvalent Fernand Renaudeau
- 49 **Saumur** - Lycée professionnel privé Les Ardilliers
- ◆ 53 **Evron** - Lycée polyvalent Raoul Vadepiéd
- 53 **Laval** - Lycée polyvalent Haute Follis
- ◆ 53 **Laval** - Lycée professionnel Robert Buron

- ◆ 72 **Le Mans** - Lycée professionnel Funay-Hélène Boucher
- 72 **Le Mans** - Lycée professionnel Joseph Roussel
- ◆ 72 **Saint-Calais** - Lycée professionnel Jean Rondeau
- ◆ 85 **Château-d'Olonne** - Etablissement régional d'enseignement adapté Château d'Olonne
- ◆ 85 **Fontenay-le-Comte** - Lycée polyvalent François Rabelais
- 85 **Fontenay-le-Comte** - Lycée polyvalent Notre-Dame
- ◆ 85 **La Roche-sur-Yon** - Lycée professionnel Edouard Branly
- 85 **Les Sables-d'Olonne** - Lycée polyvalent Sainte-Marie du Port
- 85 **Montaigu** - Lycée polyvalent Jeanne d'Arc

### CAP Boucher

- ▲ 44 **Sainte-Luce-sur-Loire** - URMA CIFAM 44 - site de Sainte-Luce-sur-Loire
- ▲ 49 **Angers** - URMA - CFA 49
- ▲ 53 **Laval** - URMA - IMA 53
- ▲ 72 **Le Mans** - URMA - CFA Chambre des métiers de la Sarthe
- ▲ 85 **La Roche-sur-Yon** - ESFORA 85 - URMA

### CAP Boulanger

- ▲ 44 **Sainte-Luce-sur-Loire** - URMA CIFAM 44 - site de Sainte-Luce-sur-Loire
- ▲ 44 **Saint-Nazaire** - URMA - CIFAM 44 site de la Maison de l'apprentissage
- ▲ 49 **Angers** - URMA - CFA 49
- ▲ 49 **Cholet** - MFR La Bonnauderie
- ◆ 53 **Laval** - Lycée professionnel Robert Buron
- ▲ 53 **Laval** - URMA - IMA 53
- 72 **Le Mans** - Lycée polyvalent privé des métiers Sainte-Catherine
- ▲ 72 **Le Mans** - URMA - CFA Chambre des métiers de la Sarthe
- ▲ 85 **La Roche-sur-Yon** - ESFORA 85 URMA
- ▲ 85 **Sèvremont** - MFR de St-Michel-Mont Mercure

### CAP Charcutier-traiteur

- ▲ 44 **Sainte-Luce-sur-Loire** - URMA CIFAM 44 - site de Sainte-Luce-sur-Loire
- ▲ 49 **Angers** - URMA - CFA 49
- ▲ 53 **Laval** - URMA - IMA 53
- ▲ 72 **Le Mans** - URMA - CFA Chambre des métiers de la Sarthe
- ▲ 85 **La Roche-sur-Yon** - ESFORA 85 URMA

### CAP Chocolatier-confiseur

- ▲ 72 **Le Mans** - URMA - CFA Chambre des métiers de la Sarthe

### CAP Commercialisation et services en hôtel-café-restaurant

- 44 **Bougenais** - LP Daniel Brottier Fondation d'Auteuil
- ◆ 44 **Machecoul-Saint-Même** - Lycée professionnel Louis Armand
- ◆ 44 **Nantes** - Lycée professionnel L.A. de Bougainville
- ▲ 44 **Sainte-Luce-sur-Loire** - URMA CIFAM 44 - site de Sainte-Luce-sur-Loire
- ▲ 44 **Saint-Nazaire** - URMA - CIFAM 44 site de la Maison de l'apprentissage
- ▲ 49 **Angers** - CFA de la CCI du Maine et Loire
- ◆ 49 **Angers** - Lycée professionnel Simone Veil
- ▲ 49 **Cholet** - MFR La Bonnauderie
- ▲ 49 **Saumur** - CFA de la CCI du Maine et Loire Établissement de formation de Saumur
- ◆ 49 **Saumur** - Lycée polyvalent Sadi Carnot - Jean Bertin

- ▲ 53 **Laval** - CFA des villes de la Mayenne Unité Laval - Chanzy
- 53 **Laval** - Lycée polyvalent Haute Follis
- ◆ 53 **Laval** - Lycée professionnel Robert Buron
- ▲ 72 **Le Mans** - CFA de la Chambre de commerce et d'industrie de la Sarthe
- ▲ 72 **Le Mans** - Lycée polyvalent privé des métiers Sainte-Catherine
- ◆ 72 **Le Mans** - Lycée professionnel Funay-Hélène Boucher
- ◆ 85 **Château-d'Olonne** - Établissement régional d'enseignement adapté Château d'Olonne
- ▲ 85 **La Roche-sur-Yon** - Lycée professionnel Edouard Branly
- ◆ 85 **Olonne-sur-Mer** - Lycée professionnel Valère Mathé
- ▲ 85 **Sèvremont** - MFR de St-Michel-Mont Mercure

### CAP Crémier-fromager

- ▲ 44 **Châteaubriant** - MFR de Châteaubriant

### CAP Cuisine

- A 44 **Bougenais** - LP Daniel Brottier Fondation d'Auteuil
- ◆ 44 **Châteaubriant** - Lycée polyvalent Guy Môquet - Etienne Lenoir
- ◆ 44 **Guérande** - Lycée professionnel Olivier Guichard
- ◆ 44 **Machecoul-Saint-Même** - Lycée professionnel Louis Armand
- ◆ 44 **Nantes** - Lycée professionnel L.A. de Bougainville
- ▲ 44 **Sainte-Luce-sur-Loire** - URMA CIFAM 44 - site de Sainte-Luce-sur-Loire
- 44 **Saint-Nazaire** - Lycée des métiers Sainte-Anne
- ▲ 44 **Saint-Nazaire** - URMA - CIFAM 44 site de la Maison de l'apprentissage
- ▲ 49 **Angers** - CFA de la CCI du Maine et Loire
- ◆ 49 **Angers** - Lycée professionnel Simone Veil
- 49 **Cholet** - Lycée Jeanne Delanoue
- ▲ 49 **Cholet** - MFR La Bonnauderie
- ▲ 49 **Saumur** - CFA de la CCI du Maine et Loire Établissement de formation de Saumur
- ◆ 49 **Saumur** - Lycée polyvalent Sadi Carnot Jean Bertin
- ▲ 53 **Laval** - CFA des villes de la Mayenne Unité Laval - Chanzy
- 53 **Laval** - Lycée polyvalent Haute Follis
- ◆ 53 **Laval** - Lycée professionnel Robert Buron
- ▲ 72 **Le Mans** - CFA de la Chambre de commerce et d'industrie de la Sarthe
- ◆ 72 **Le Mans** - Lycée professionnel Funay-Hélène Boucher
- 85 **La Roche-sur-Yon** - Lycée polyvalent Notre-Dame du Roc
- ▲ 85 **La Roche-sur-Yon** - Lycée professionnel Edouard Branly
- ◆ 85 **Olonne-sur-Mer** - Lycée professionnel Valère Mathé
- ▲ 85 **Sèvremont** - MFR de St-Michel-Mont Mercure

- ◆ enseignement public (voie scolaire)

- enseignement privé (voie scolaire)

- ▲ apprentissage

- F Bac pro inclus dans une famille de métiers (voir page 2)



- ▲ 44 **Saint-Nazaire** - URMA - CIFAM 44 site de la Maison de l'apprentissage
- ▲ 49 **Angers** - URMA - CFA 49
- ▲ 49 **Cholet** - MFR La Bonnauderie
- ◆ 49 **Saumur** - Lycée polyvalent Sadi Carnot Jean Bertin
- ▲ 53 **Laval** - CFA des villes de la Mayenne Unité Laval - Chanzy
- 72 **Le Mans** - Lycée polyvalent privé des métiers Sainte-Catherine
- ◆ 72 **Le Mans** - Lycée professionnel Funay-Hélène Boucher
- ▲ 72 **Le Mans** - URMA - CFA Chambre des métiers de la Sarthe
- ▲ 85 **La Roche-sur-Yon** - ESFORA 85 URMA
- 85 **La Roche-sur-Yon** - Lycée polyvalent Notre-Dame du Roc
- ▲ 85 **Sèvremont** - MFR de St-Michel-Mont Mercure

### Bac pro Boucher charcutier traiteur

- ▲ 44 **Sainte-Luce-sur-Loire** - URMA CIFAM 44 - site de Sainte-Luce-sur-Loire

### Bac pro Boulanger pâtissier

- ▲ 44 **Sainte-Luce-sur-Loire** - URMA CIFAM 44 - site de Sainte-Luce-sur-Loire
- ▲ 49 **Cholet** - MFR La Bonnauderie
- ◆ 53 **Laval** - Lycée professionnel Robert Buron
- 72 **Le Mans** - Lycée polyvalent privé des métiers Sainte-Catherine
- 85 **La Roche-sur-Yon** - Lycée polyvalent Notre-Dame du Roc
- ▲ 85 **Sèvremont** - MFR de St-Michel-Mont Mercure

### Bac pro Commercialisation et services en restauration

- 44 **Bougenais** - LP Daniel Brottier Fondation d'Auteuil
- ◆ 44 **Châteaubriant** - Lycée polyvalent Guy Môquet - Etienne Lenoir
- ◆ 44 **Guérande** - Lycée professionnel Olivier Guichard
- ◆ 44 **Machecoul-Saint-Même** - Lycée professionnel Louis Armand
- ◆ 44 **Nantes** - Lycée professionnel L.A. de Bougainville
- ◆ 44 **Orvault** - Lycée polyvalent Nicolas Appert
- ▲ 44 **Sainte-Luce-sur-Loire** - URMA CIFAM 44 - site de Sainte-Luce-sur-Loire
- 44 **Saint-Nazaire** - Lycée des métiers Sainte-Anne
- ▲ 49 **Angers** - CFA de la CCI du Maine et Loire
- 49 **Cholet** - Lycée Jeanne Delanoue
- ▲ 49 **Cholet** - MFR La Bonnauderie
- ◆ 49 **Saumur** - Lycée polyvalent Sadi Carnot Jean Bertin
- 53 **Laval** - Lycée polyvalent Haute Follis
- ◆ 53 **Laval** - Lycée professionnel Robert Buron
- ▲ 72 **Le Mans** - CFA de la Chambre de commerce et d'industrie de la Sarthe
- 72 **Le Mans** - Lycée polyvalent privé des métiers Sainte-Catherine
- ◆ 72 **Le Mans** - Lycée professionnel Funay-Hélène Boucher
- 85 **La Roche-sur-Yon** - Lycée polyvalent Notre-Dame du Roc
- ◆ A 85 **La Roche-sur-Yon** - Lycée professionnel Edouard Branly
- ◆ 85 **Olonne-sur-Mer** - Lycée professionnel Valère Mathé
- ▲ 85 **Sèvremont** - MFR de St-Michel-Mont Mercure

### Bac pro Cuisine

- 44 **Bougenais** - LP Daniel Brottier Fondation d'Auteuil
- ◆ 44 **Châteaubriant** - Lycée polyvalent Guy Môquet - Etienne Lenoir
- ◆ 44 **Guérande** - Lycée professionnel Olivier Guichard
- ◆ 44 **Machecoul-Saint-Même** - Lycée professionnel Louis Armand
- ◆ 44 **Nantes** - Lycée professionnel L.A. de Bougainville
- ◆ 44 **Orvault** - Lycée polyvalent Nicolas Appert
- ▲ 44 **Sainte-Luce-sur-Loire** - URMA CIFAM 44 - site de Sainte-Luce-sur-Loire
- 44 **Saint-Nazaire** - Lycée des métiers Sainte-Anne
- ▲ 49 **Angers** - CFA de la CCI du Maine et Loire
- 49 **Cholet** - Lycée Jeanne Delanoue
- ▲ 49 **Cholet** - MFR La Bonnauderie
- ◆ 49 **Saumur** - Lycée polyvalent Sadi Carnot - Jean Bertin
- 53 **Laval** - Lycée polyvalent Haute Follis
- ◆ 53 **Laval** - Lycée professionnel Robert Buron
- ▲ 72 **Le Mans** - CFA de la Chambre de commerce et d'industrie de la Sarthe
- 72 **Le Mans** - Lycée polyvalent privé des métiers Sainte-Catherine
- ◆ 72 **Le Mans** - Lycée professionnel Funay-Hélène Boucher
- 85 **La Roche-sur-Yon** - Lycée polyvalent Notre-Dame du Roc
- ◆ A 85 **La Roche-sur-Yon** - Lycée professionnel Edouard Branly
- ◆ 85 **Olonne-sur-Mer** - Lycée professionnel Valère Mathé
- ▲ 85 **Sèvremont** - MFR de St-Michel-Mont Mercure

### Bac pro Laboratoire contrôle qualité

- 49 **Cholet** - LTP les trois provinces
- 49 **Cholet** - Lycée Jeanne Delanoue
- 53 **Evron** - Lycée professionnel Orion

### Bac pro Technicien conseil vente en alimentation option produits alimentaires F

- 44 **Ancenis** - LEPP Jean-Baptiste Eriau
- 44 **Châteaubriant** - MFR de Châteaubriant
- 44 **Clisson** - Lycée Charles Péguy
- 44 **Machecoul-Saint-Même** - LEPRP Saint-Martin
- 44 **Saint-Gildas-des-Bois** - LEAP Gabriel Deshayes
- 44 **Saint-Père-en-Retz** - LEAP Saint Gabriel Nantes Océan
- A 49 **Angers** - LEPP Les Buissonnets
- A 49 **Noyant-Villages** - MFR de Noyant
- 53 **Mayenne** - LEGTAP Rochefeuille
- ◆ 72 **Brette-les-Pins** - Lycée professionnel agricole André Provots
- A 72 **La Ferté-Bernard** - LPA Notre-Dame
- A 85 **Château-d'Olonne** - MFR Olonnes Atlantic
- ◆ 85 **Fontenay-le-Comte** - LEGTA Bel Air
- ◆ 85 **La Roche-sur-Yon** - LEGTPA Nature

### Bac pro Technicien conseil vente en alimentation option vins et spiritueux F

- 44 **Clisson** - Lycée Charles Péguy

## Arts, artisanat, audiovisuel

### Bac pro Artisanat et métiers d'art option communication visuelle plurimédia

- 44 **Nantes** - Lycée polyvalent Saint-Pierre La Joliverie - Pôle des arts graphiques

- ◆ 44 **Pontchâteau** - Lycée professionnel Les Trois Rivières
- 49 **Verrières-en-Anjou** - Lycée polyvalent Saint-Aubin-La Salle
- ◆ 53 **Mayenne** - Lycée professionnel Léonard de Vinci
- 72 **Pruilh-le-Chétif** - Lycée polyvalent Saint-Joseph - La Salle
- 85 **Luçon** - Lycée polyvalent Sainte-Ursule

### Bac pro Photographie

- 72 **Pruilh-le-Chétif** - Lycée polyvalent Saint-Joseph - La Salle

## Automobile, engins

### CAP Aéronautique option avionique

- ◆ A 44 **Pontchâteau** - Lycée professionnel Les Trois Rivières

### CAP Aéronautique option structure

- ▲ 44 **Nantes** - Pôle formation Pays de la Loire UIMM - Centre de Nantes
- ▲ 44 **Saint-Nazaire** - Pôle formation Pays de la Loire UIMM - Centre de Saint-Nazaire

### CAP Maintenance des matériels

#### option A matériels agricoles

- ▲ 44 **Legé** - MFR Val de Logne
- 49 **Beaupréau-en-Mauges** - Lycée professionnel Le Pinier Neuf
- ▲ 53 **Laval** - URMA - IMA 53
- ▲ 85 **La Roche-sur-Yon** - ESFORA 85 URMA

### CAP Maintenance des matériels option B matériels de construction et de manutention

- ▲ 44 **Legé** - MFR Val de Logne

### CAP Maintenance des matériels option C matériels d'espaces verts

- ◆ 44 **Ancenis** - Lycée polyvalent Joubert Emilien Maillard
- ◆ 44 **Guérande** - Lycée professionnel Olivier Guichard
- ▲ 44 **Legé** - MFR Val de Logne
- ◆ 44 **Nantes** - Établissement régional d'enseignement adapté La Rivière
- ▲ 53 **Laval** - URMA - IMA 53
- ▲ 85 **La Roche-sur-Yon** - ESFORA 85 URMA

### CAP Maintenance des véhicules option A voitures particulières

- ◆ 44 **Machecoul-Saint-Même** - Lycée professionnel Louis Armand
- ◆ 44 **Nantes** - Lycée polyvalent Gaspard Monge - La Chauvinière
- ▲ 44 **Sainte-Luce-sur-Loire** - URMA CIFAM 44 - site de Sainte-Luce-sur-Loire
- ▲ 44 **Saint-Nazaire** - URMA - CIFAM 44 site de la Maison de l'apprentissage
- 44 **Saint-Sébastien-sur-Loire** - Lycée polyvalent Saint-Joseph La Joliverie
- ▲ 49 **Angers** - URMA - CFA 49
- ▲ 49 **Cholet** - Eurespace - CCI formation Cholet
- ▲ 49 **Montreuil-Bellay** - MFR de Montreuil-Bellay
- ▲ 53 **Laval** - URMA - IMA 53
- ▲ 72 **Le Mans** - CFA de la Chambre de commerce et d'industrie de la Sarthe
- ◆ 72 **Le Mans** - Lycée polyvalent Le Mans sud
- ▲ 85 **La Roche-sur-Yon** - ESFORA 85 URMA

- 85 **La Roche-sur-Yon** - LP Saint François d'Assise
- ▲ 85 **Mouilleron-Saint-Germain** - MFR de Mouilleron-en-Pareds
- ◆ 85 **Olonne-sur-Mer** - Lycée professionnel Eric Tabarly

### CAP Maintenance des véhicules option B véhicules de transport routier

- ▲ 44 **Sainte-Luce-sur-Loire** - URMA CIFAM 44 - site de Sainte-Luce-sur-Loire
- ▲ 49 **Montreuil-Bellay** - MFR de Montreuil-Bellay
- ▲ 72 **Le Mans** - CFA de la Chambre de commerce et d'industrie de la Sarthe
- ▲ 85 **La Roche-sur-Yon** - Lycée polyvalent Rosa Parks

### CAP Maintenance des véhicules option C motocycles

- ◆ 44 **Paimboeuf** - Lycée professionnel Albert Chassagne
- ▲ 44 **Sainte-Luce-sur-Loire** - URMA CIFAM 44 - site de Sainte-Luce-sur-Loire
- ▲ 72 **Le Mans** - CFA de la Chambre de commerce et d'industrie de la Sarthe
- ▲ 85 **La Roche-sur-Yon** - ESFORA 85 URMA

### CAP Réparation entretien des embarcations de plaisance

- ◆ 85 **Olonne-sur-Mer** - Lycée professionnel Eric Tabarly

### Bac pro Aéronautique option avionique

- ◆ A 44 **Saint-Nazaire** - Lycée professionnel Brossaud-Blanchon

### Bac pro Aéronautique option structure

- ▲ 44 **Nantes** - Pôle formation Pays de la Loire UIMM - Centre de Nantes
- ▲ 44 **Saint-Nazaire** - Pôle formation Pays de la Loire UIMM - Centre de Saint-Nazaire

### Bac pro Maintenance des matériels option A matériels agricoles

- 49 **Beaupréau-en-Mauges** - Lycée professionnel Le Pinier Neuf
- ◆ A 49 **Loire-Authion** - Lycée de Narcé
- ▲ 53 **Laval** - URMA - IMA 53
- ▲ 72 **Rouillon** - CFA La Germinière
- ▲ 85 **La Roche-sur-Yon** - ESFORA 85 URMA

### Bac pro Maintenance des matériels option B matériels de construction et de manutention

- ◆ A 49 **Loire-Authion** - Lycée de Narcé
- ◆ A 85 **La Roche-sur-Yon** - Lycée polyvalent Rosa Parks

### Bac pro Maintenance des matériels option C matériels d'espaces verts

- ◆ 44 **Guérande** - Lycée professionnel Olivier Guichard
- 49 **Beaupréau-en-Mauges** - Lycée professionnel Le Pinier Neuf
- ▲ 49 **Loire-Authion** - Lycée de Narcé
- ▲ 53 **Laval** - URMA - IMA 53
- ◆ 72 **Montval-sur-Loir** - Lycée professionnel Maréchal Leclerc de Hautecloque
- ▲ 85 **La Roche-sur-Yon** - ESFORA 85 - URMA

### Bac pro Maintenance des véhicules option A voitures particulières

- ◆ 44 **Châteaubriant** - Lycée polyvalent Guy Môquet - Etienne Lenoir



- ◆ 44 **Guérande** - Lycée professionnel Olivier Guichard
- ◆ 44 **Machecoul-Saint-Même** Lycée professionnel Louis Armand
- ◆ 44 **Nantes** - Lycée polyvalent Gaspard Monge - La Chauvinière
- ▲ 44 **Sainte-Luce-sur-Loire** - URMA CIFAM 44 - site de Sainte-Luce-sur-Loire
- ▲ 44 **Saint-Nazaire** - URMA - CIFAM 44 site de la Maison de l'apprentissage
- 44 **Saint-Sébastien-sur-Loire** Lycée polyvalent Saint-Joseph La Joliverie
- ▲ 49 **Angers** - URMA - CFA 49
- ▲ 49 **Cholet** - Eurespace - CCI formation Cholet
- ◆ 49 **Loire-Authion** - Lycée de Narcé
- ▲ 49 **Montreuil-Bellay** - MFR de Montreuil-Bellay
- ▲ 53 **Laval** - URMA - IMA 53
- ◆ 53 **Mayenne** - Lycée professionnel Léonard de Vinci
- ◆ 72 **La Ferté-Bernard** - Lycée polyvalent Robert Garnier
- ▲ 72 **Le Mans** - CFA de la Chambre de commerce et d'industrie de la Sarthe
- ◆ 72 **Le Mans** - Lycée polyvalent Le Mans sud
- ▲ 85 **La Roche-sur-Yon** - ESFORA 85 URMA
- 85 **La Roche-sur-Yon** - LP Saint-François d'Assise
- ▲ 85 **Mouilleron-Saint-Germain** MFR de Mouilleron-en-Pareds
- ◆ 85 **Olonne-sur-Mer** - Lycée professionnel Éric Tabarly

**Bac pro Maintenance des véhicules option B véhicules de transport routier**

- ◆ 44 **Châteaubriant** - Lycée polyvalent Guy Môquet - Etienne Lenoir
- ▲ 44 **Sainte-Luce-sur-Loire** - URMA CIFAM 44 - site de Sainte-Luce-sur-Loire
- ▲ 53 **Mayenne** - CFA des villes de la Mayenne - Unité de Mayenne
- ◆ 53 **Mayenne** - Lycée professionnel Léonard de Vinci
- ▲ 72 **Le Mans** - CFA de la Chambre de commerce et d'industrie de la Sarthe
- ◆ 72 **Saint-Calais** - Lycée professionnel Jean Rondeau
- ▲ 85 **Mouilleron-Saint-Germain** MFR de Mouilleron-en-Pareds

**Bac pro Maintenance des véhicules option C motocycles**

- ◆ 44 **Paimboeuf** - Lycée professionnel Albert Chassagne
- ◆ 53 **Château-Gontier** - Lycée professionnel Pierre et Marie Curie
- ▲ 72 **Le Mans** - CFA de la Chambre de commerce et d'industrie de la Sarthe
- ◆ 72 **Montval-sur-Loir** Lycée professionnel Maréchal Leclerc de Hautecloque

**Bâtiment, travaux publics**

**CAP Carreleur mosaïste**

- ▲ 44 **Saint-Herblain** - BTP CFA Loire Atlantique site de Saint Herblain
- ▲ 49 **Angers** - BTP CFA Maine-et-Loire
- ▲ 53 **Laval** - CFA des Villes de la Mayenne Unité Laval - Volney
- ▲ 72 **Le Mans** - BTP CFA Sarthe
- ▲ 85 **La Roche-sur-Yon** - BTP CFA Vendée AFORBAT La Roche sur Yon

**CAP Constructeur de routes**

- ▲ 44 **Nantes** - Lycée professionnel Michelet

- ▲ 49 **Loire-Authion** - Lycée de Narcé
- ▲ 85 **La Roche-sur-Yon** - Lycée polyvalent Rosa Parks

**CAP Constructeur en béton armé du bâtiment**

- ◆ 44 **Nantes** - Lycée professionnel Michelet
- ▲ 49 **Angers** - BTP CFA Maine-et-Loire

**CAP Constructeur en canalisations des travaux publics**

- ▲ 44 **Nantes** - Lycée professionnel Michelet
- ◆ 49 **Loire-Authion** - Lycée de Narcé
- ▲ 85 **La Roche-sur-Yon** - Lycée polyvalent Rosa Parks

**CAP Couvreur**

- ▲ 44 **Nantes** - CFA des Compagnons du Devoir et du Tour de France - site de Nantes
- ▲ 44 **Saint-Herblain** - BTP CFA Loire Atlantique site de Saint Herblain
- ▲ 49 **Angers** - BTP CFA Maine-et-Loire
- ▲ 53 **Laval** - CFA des Villes de la Mayenne Unité Laval - Volney
- ◆ 53 **Laval** - Lycée professionnel Gaston Lesnard
- ▲ 72 **Le Mans** - BTP CFA Sarthe

**CAP Maçon**

- ◆ 44 **Clisson** - Lycée polyvalent Aimé Césaire
- ▲ 44 **Nantes** - CFA des Compagnons du Devoir et du Tour de France - site de Nantes
- ◆ 44 **Nantes** - Établissement régional d'enseignement adapté La Rivière
- ▲ 44 **Saint-Brévin-les-Pins** - BTP CFA Loire Atlantique site de Saint Brévin les Pins
- ▲ 44 **Saint-Herblain** - BTP CFA Loire Atlantique site de Saint Herblain
- ▲ 49 **Angers** - BTP CFA Maine-et-Loire
- ▲ 49 **Cholet** - Eurespace - CCI formation Cholet
- ▲ 49 **Les Hauts-d'Anjou** - MFR de Champigné
- ◆ 49 **Saint-Barthélemy-d'Anjou** Établissement régional d'enseignement adapté Les Terres Rouges
- ▲ 53 **Laval** - CFA des Villes de la Mayenne Unité Laval - Volney
- ◆ 72 **Changé** - Établissement régional d'enseignement adapté Raphaël Elizé
- ▲ 72 **Le Mans** - BTP CFA Sarthe
- ◆ 72 **Le Mans** - Lycée professionnel Funay-Hélène Boucher
- ◆ 85 **Château-d'Olonne** - Établissement régional d'enseignement adapté Château d'Olonne
- ▲ 85 **La Roche-sur-Yon** - BTP CFA Vendée AFORBAT La Roche sur Yon
- ◆ 85 **La Roche-sur-Yon** - Lycée polyvalent Rosa Parks
- ▲ 85 **Saint-Gilles-Croix-de-Vie** MFR La Bouchère

**CAP Maintenance de bâtiments de collectivités**

- ▲ 44 **Carquefou** - MFR Carquefou
- ◆ 44 **Nantes** - Lycée professionnel Michelet
- 44 **Saint-Sébastien-sur-Loire** Lycée polyvalent la Baugerie
- 44 **Saint-Sébastien-sur-Loire** - Lycée polyvalent Saint-Joseph La Joliverie
- 49 **Angers** - LP Joseph Wresinski - ITEC (site Saint-Serge)
- ▲ 49 **Cholet** - Eurespace - CCI formation Cholet
- ◆ 49 **Saumur** - Lycée polyvalent Sadi Carnot Jean Bertin
- ◆ 72 **Pruillé-le-Chétif** - Lycée polyvalent Saint-Joseph - La Salle

- ◆ 72 **Sablé-sur-Sarthe** - Lycée polyvalent Raphaël Elizé
- 85 **Fontenay-le-Comte** Lycée polyvalent Notre-Dame
- ▲ 85 **La Roche-sur-Yon** LP Saint François d'Assise
- ▲ 85 **Saint-Gilles-Croix-de-Vie** MFR La Bouchère

**CAP Menuisier aluminium-verre**

- 44 **Saint-Sébastien-sur-Loire** Lycée polyvalent Saint-Joseph La Joliverie
- ▲ 49 **Cholet** - Eurespace - CCI formation Cholet
- ▲ 53 **Château-Gontier** - CFA des villes de la Mayenne - Unité de Château-Gontier
- ◆ 72 **Le Mans** - Lycée professionnel Funay-Hélène Boucher
- ▲ 85 **La Roche-sur-Yon** - BTP CFA Vendée AFORBAT La Roche sur Yon

**CAP Monteur en installations sanitaires**

- ◆ 44 **Nantes** - Lycée professionnel Michelet
- ▲ 44 **Saint-Brévin-les-Pins** - BTP CFA Loire Atlantique site de Saint Brévin les Pins
- ▲ 44 **Saint-Herblain** - BTP CFA Loire Atlantique site de Saint Herblain
- ◆ 44 **Saint-Nazaire** - Lycée professionnel André Bouloche
- ▲ 49 **Angers** - BTP CFA Maine-et-Loire
- ◆ 49 **Cholet** - Lycée polyvalent Fernand Renaudeau
- ▲ 53 **Laval** - CFA des Villes de la Mayenne Unité Laval - Volney
- ◆ 72 **Changé** - Établissement régional d'enseignement adapté Raphaël Elizé
- ▲ 72 **Le Mans** - BTP CFA Sarthe
- ▲ 85 **La Roche-sur-Yon** - BTP CFA Vendée AFORBAT La Roche sur Yon

**CAP Peintre-applicateur de revêtements**

- ◆ 44 **Nantes** - Lycée professionnel Michelet
- ▲ 44 **Saint-Brévin-les-Pins** - BTP CFA Loire Atlantique site de Saint Brévin les Pins
- ▲ 44 **Saint-Herblain** - BTP CFA Loire Atlantique site de Saint Herblain
- ◆ 44 **Saint-Nazaire** - Lycée professionnel André Bouloche
- ▲ 49 **Angers** - BTP CFA Maine-et-Loire
- ▲ 49 **Cholet** - Eurespace - CCI formation Cholet
- ◆ 49 **Saint-Barthélemy-d'Anjou** Établissement régional d'enseignement adapté Les Terres Rouges
- ▲ 53 **Laval** - CFA des Villes de la Mayenne Unité Laval - Volney
- ▲ 72 **Le Mans** - BTP CFA Sarthe
- ▲ 85 **La Roche-sur-Yon** - BTP CFA Vendée AFORBAT La Roche sur Yon
- ◆ 85 **La Roche-sur-Yon** - Lycée polyvalent Rosa Parks
- ▲ 85 **Saint-Gilles-Croix-de-Vie** MFR La Bouchère

**CAP Plâtrier - plaquiste**

- ▲ 44 **Nantes** - CFA des Compagnons du Devoir et du Tour de France - site de Nantes
- ◆ 44 **Nantes** - Lycée professionnel Michelet
- ▲ 44 **Saint-Herblain** - BTP CFA Loire Atlantique site de Saint Herblain
- ▲ 49 **Angers** - BTP CFA Maine-et-Loire
- ▲ 53 **Laval** - CFA des Villes de la Mayenne Unité Laval - Volney
- ▲ 72 **Le Mans** - BTP CFA Sarthe
- ▲ 85 **La Roche-sur-Yon** - BTP CFA Vendée AFORBAT La Roche sur Yon

**CAP Tailleur de pierre**

- ▲ 49 **Saumur** - CFA des Compagnons du Devoir et du Tour de France - site de Saumur

**Bac pro Aménagement et finition du bâtiment**

- ◆ 44 **Nantes** - Lycée professionnel Michelet
- ◆ 44 **Saint-Nazaire** - Lycée professionnel André Bouloche
- ◆ 49 **Saumur** - Lycée polyvalent Sadi Carnot - Jean Bertin
- ◆ 53 **Laval** - Lycée professionnel Gaston Lesnard
- ◆ ▲ 72 **Le Mans** - Lycée professionnel Funay-Hélène Boucher
- ▲ 85 **La Roche-sur-Yon** - BTP CFA Vendée AFORBAT La Roche sur Yon

**Bac pro Artisanat et métiers d'art option marchandisage visuel**

- 44 **Nantes** - Lycée polyvalent Saint-Pierre La Joliverie - Pôle des arts graphiques
- ◆ 49 **Trélazé** - Lycée professionnel Ludovic Ménard

**Bac pro Interventions sur le patrimoine bâti option maçonnerie**

- ◆ ▲ 44 **Clisson** - Lycée polyvalent Aimé Césaire

**Bac pro Menuiserie aluminium-verre**

- ◆ ▲ 44 **Saint-Nazaire** Lycée professionnel André Bouloche
- ◆ 49 **Angers** - Lycée professionnel Henri Dunant
- ▲ 53 **Château-Gontier** - CFA des villes de la Mayenne - Unité de Château-Gontier
- ◆ 85 **Les Herbiers** - Lycée polyvalent Jean Monnet

**Bac pro Technicien d'études du bâtiment option A : études et économie**

- ◆ 44 **Clisson** - Lycée polyvalent Aimé Césaire
- ◆ 44 **Nantes** - Lycée professionnel Michelet
- 49 **Angers** - LP Joseph Wresinski - ITEC (site Saint-Serge)
- ◆ 49 **Angers** - Lycée polyvalent Jean Moulin
- ◆ 49 **Saumur** - Lycée polyvalent Sadi Carnot - Jean Bertin
- ◆ 53 **Laval** - Lycée professionnel Gaston Lesnard
- ◆ 72 **Le Mans** - Lycée professionnel Funay-Hélène Boucher
- 85 **La Roche-sur-Yon** LP Saint François d'Assise
- ◆ 85 **La Roche-sur-Yon** Lycée polyvalent Rosa Parks
- ▲ 85 **Saint-Gilles-Croix-de-Vie** MFR La Bouchère

**Bac pro Technicien d'études du bâtiment option B : assistant en architecture**

- ◆ 44 **Nantes** - Lycée professionnel Michelet
- 49 **Angers** - LP Joseph Wresinski - ITEC (site Saint-Serge)
- ◆ 49 **Angers** - Lycée polyvalent Jean Moulin
- 49 **Beaupréau-en-Mauges** Lycée professionnel le Pinier Neuf

◆ enseignement public (voie scolaire)  
 ■ enseignement privé (voie scolaire)  
 ▲ apprentissage  
 F Bac pro inclus dans une famille de métiers (voir page 2)

- 85 **La Roche-sur-Yon**  
LP Saint François d'Assise
- ◆ 85 **La Roche-sur-Yon** - Lycée polyvalent Rosa Parks

### Bac pro Technicien du bâtiment : organisation et réalisation du gros oeuvre

- ◆ 44 **Nantes** - Lycée professionnel Michelet
- ◆ 44 **Saint-Nazaire** - Lycée professionnel André Bouloche
- ▲ 49 **Cholet** - Eurespace - CCI formation Cholet
- ◆ 53 **Laval** - Lycée professionnel Gaston Lesnard
- ◆ 72 **Le Mans** - Lycée professionnel Funay-Hélène Boucher
- ▲ 85 **Saint-Gilles-Croix-de-Vie**  
MFR La Bouchère

### Bac pro Technicien géomètre - topographe

- ◆ 44 **Nantes** - Lycée professionnel Michelet
- ◆ 72 **Le Mans** - Lycée professionnel Funay-Hélène Boucher

### Bac pro Travaux publics

- ◆ A 44 **Nantes** - Lycée professionnel Michelet
- ▲ 49 **Loire-Authion** - Lycée de Narcé

## Bois, ameublement

### CAP Charpentier bois

- ▲ 44 **Saint-Brévin-les-Pins** - BTP CFA Loire Atlantique site de Saint Brévin les Pins
- ▲ 44 **Saint-Herblain** - BTP CFA Loire Atlantique site de Saint Herblain
- ▲ 49 **Angers** - BTP CFA Maine-et-Loire
- ▲ 49 **Angers** - CFA des Compagnons du Devoir et du Tour de France - site d'Angers
- ▲ 53 **Laval** - CFA des Villes de la Mayenne Unité Laval - Volney
- ▲ 72 **Le Mans** - BTP CFA Sarthe

### CAP Constructeur bois

- ◆ 44 **Nantes** - Lycée professionnel Michelet
- ▲ 85 **Fontenay-le-Comte** - Lycée polyvalent Notre-Dame
- ▲ 85 **La Roche-sur-Yon** - BTP CFA Vendée AFORBAT La Roche sur Yon

### CAP Ebéniste

- ◆ 49 **Cholet** - Lycée polyvalent Fernand Renaudeau
- ◆ 72 **Mamers** - Lycée polyvalent de Perseigne
- ◆ A 72 **Sablé-sur-Sarthe**  
Lycée polyvalent Raphaël Elizé
- ▲ 85 **La Roche-sur-Yon** - BTP CFA Vendée AFORBAT La Roche sur Yon

### CAP Menuisier fabricant de menuiserie, mobilier et agencement

- ▲ 44 **Clisson** - MFR de Clisson
- ◆ 44 **Nantes** - Lycée professionnel Michelet
- ▲ 44 **Saint-Brévin-les-Pins** - BTP CFA Loire Atlantique site de Saint Brévin les Pins
- ▲ 44 **Saint-Herblain** - BTP CFA Loire Atlantique site de Saint Herblain
- ◆ A 44 **Saint-Nazaire**  
Lycée professionnel André Bouloche
- ▲ 49 **Angers** - BTP CFA Maine-et-Loire
- ▲ 49 **Angers** - CFA des Compagnons du Devoir et du Tour de France - site d'Angers
- ▲ 49 **Cholet** - Eurespace - CCI formation Cholet
- ◆ 49 **Cholet** - Lycée polyvalent Fernand Renaudeau
- ▲ 49 **Les Hauts d'Anjou** - MFR de Champigné
- ◆ 49 **Loire-Authion** - Lycée de Narcé

- ◆ 49 **Saint-Barthélemy-d'Anjou**  
Établissement régional d'enseignement adapté Les Terres Rouges
- ▲ 53 **Laval** - CFA des Villes de la Mayenne Unité Laval - Volney
- ◆ 53 **Laval** - Lycée professionnel Gaston Lesnard
- ◆ 72 **Changé** - Établissement régional d'enseignement adapté Raphaël Elizé
- ▲ 72 **Le Mans** - BTP CFA Sarthe
- ◆ 72 **Le Mans** - Lycée professionnel Funay-Hélène Boucher
- ◆ 72 **Mamers** - Lycée polyvalent de Perseigne
- ◆ 72 **Montval-sur-Loir**  
Lycée professionnel Maréchal Leclerc de Hautecloque
- 85 **Fontenay-le-Comte** - Lycée polyvalent Notre-Dame
- ▲ 85 **La Roche-sur-Yon** - BTP CFA Vendée AFORBAT La Roche sur Yon
- ◆ 85 **La Roche-sur-Yon** - Lycée polyvalent Rosa Parks
- ◆ 85 **Les Herbiers** - Lycée polyvalent Jean Monnet
- ◆ 85 **Olonne-sur-Mer** - Lycée professionnel Éric Tabarly
- ▲ 85 **Talmont-Saint-Hilaire** - CFA Maison Familiale de Talmont

- ▲ 85 **Fontenay-le-Comte** - Lycée polyvalent Notre-Dame
- ▲ 85 **La Roche-sur-Yon** - BTP CFA Vendée AFORBAT La Roche sur Yon
- ◆ 85 **La Roche-sur-Yon** - Lycée polyvalent Rosa Parks
- ◆ 85 **Les Herbiers** - Lycée polyvalent Jean Monnet
- ◆ 85 **Olonne-sur-Mer** - Lycée professionnel Éric Tabarly
- ▲ 85 **Talmont-Saint-Hilaire** - CFA Maison Familiale de Talmont

### CAP Menuisier installateur

- ▲ 44 **Clisson** - MFR de Clisson
- ▲ 44 **Saint-Brévin-les-Pins** - BTP CFA Loire Atlantique site de Saint Brévin les Pins
- ▲ 44 **Saint-Herblain** - BTP CFA Loire Atlantique site de Saint Herblain
- ▲ 49 **Angers** - BTP CFA Maine-et-Loire
- ▲ 49 **Les Hauts d'Anjou** - MFR de Champigné
- ▲ 72 **Le Mans** - BTP CFA Sarthe
- ▲ 85 **La Roche-sur-Yon** - BTP CFA Vendée AFORBAT La Roche sur Yon
- ▲ 85 **Talmont-Saint-Hilaire** - CFA Maison Familiale de Talmont

### Bac pro Etude et réalisation d'agencement

- ◆ 44 **Nantes** - Lycée professionnel François Arago

### Bac pro Technicien constructeur bois

- ◆ 44 **Nantes** - Lycée professionnel Michelet
- ▲ 49 **Angers** - BTP CFA Maine-et-Loire
- ▲ 49 **Saumur** - Lycée polyvalent Sadi Carnot - Jean Bertin
- ◆ 53 **Laval** - Lycée professionnel Gaston Lesnard
- ◆ A 72 **Le Mans** - Lycée professionnel Funay-Hélène Boucher
- 85 **Fontenay-le-Comte** - Lycée polyvalent Notre-Dame

### Bac pro Technicien de fabrication bois et matériaux associés

- ◆ 44 **Nantes** - Lycée professionnel François Arago
- ◆ 49 **Cholet** - Lycée polyvalent Fernand Renaudeau
- ◆ 85 **La Roche-sur-Yon** - Lycée polyvalent Rosa Parks

### Bac pro Technicien menuisier-agencier

- ◆ 44 **Nantes** - Lycée professionnel François Arago
- ◆ 44 **Nantes** - Lycée professionnel Michelet
- ◆ 44 **Saint-Nazaire** - Lycée professionnel André Bouloche
- ▲ 49 **Cholet** - Eurespace - CCI formation Cholet
- ◆ 49 **Cholet** - Lycée polyvalent Fernand Renaudeau

- ◆ 49 **Loire-Authion** - Lycée de Narcé
- ◆ 49 **Saumur** - Lycée polyvalent Sadi Carnot - Jean Bertin
- ◆ 53 **Laval** - Lycée professionnel Gaston Lesnard
- ◆ A 72 **Le Mans** - Lycée professionnel Funay-Hélène Boucher
- ◆ A 72 **Sablé-sur-Sarthe**  
Lycée polyvalent Raphaël Elizé
- 85 **Challans** - Lycée polyvalent Notre-Dame
- 85 **Fontenay-le-Comte**  
Lycée polyvalent Notre-Dame
- ▲ 85 **La Roche-sur-Yon** - BTP CFA Vendée AFORBAT La Roche sur Yon
- ◆ 85 **La Roche-sur-Yon** - Lycée polyvalent Rosa Parks

## Chimie, physique

### CAP Propreté de l'environnement urbain-collecte et recyclage

- 44 **Nantes** - Lycée professionnel privé Saint-Félix - La Salle

### Bac pro Bio-industries de transformation

- ▲ 53 **Evron** - Lycée professionnel Orion

### Bac pro Procédés de la chimie, de l'eau et des papiers-cartons

- 44 **Nantes** - Lycée professionnel privé Saint-Félix - La Salle
- ◆ 44 **Saint-Nazaire** - Lycée professionnel Heinlex
- 49 **Saumur** - Lycée professionnel privé Les Ardilliers

## Commerce, vente

### CAP Employé de commerce multi-spécialités

- ◆ 44 **Ancenis** - Lycée polyvalent Joubert Emilien Maillard
- ◆ 44 **Bouguenais** - Lycée professionnel Pablo Neruda
- ◆ 44 **Châteaubriant** - Lycée polyvalent Guy Môquet - Etienne Lenoir
- ◆ 44 **Coueron** - Lycée professionnel Jean-Jacques Audubon
- ▲ 44 **Nantes** - CFA Intelligence Apprentie
- ◆ 44 **Nantes** - Lycée Nelson Mandela
- ◆ 44 **Nantes** - Lycée professionnel Léonard de Vinci
- 44 **Rezé** - Lycée polyvalent Notre-Dame
- ◆ 44 **Saint-Nazaire** - Lycée professionnel Brossaud-Blancho
- 44 **Saint-Nazaire** - Lycée professionnel Sainte-Thérèse
- ▲ 44 **Saint-Nazaire** - Maison de l'apprentissage site du CFA Intelligence Apprentie
- ▲ 49 **Angers** - CFA de la CCI du Maine et Loire
- 49 **Angers** - LP Joseph Wresinski - ITEC (site Saint-Serge)
- ◆ 49 **Avrillé** - Lycée professionnel Paul Emile Victor
- ▲ 49 **Saumur** - CFA de la CCI du Maine et Loire - Établissement de formation de Saumur
- 49 **Saumur** - Lycée professionnel privé Les Ardilliers
- ◆ 49 **Segré-en-Anjou-Bleu**  
Lycée polyvalent Blaise Pascal
- ◆ 49 **Trélazé** - Lycée professionnel Ludovic Ménard
- ▲ 53 **Château-Gontier** - CFA des villes de la Mayenne - Unité de Château-Gontier
- ▲ 53 **Laval** - CFA des villes de la Mayenne Unité Laval - Chanzy

- ▲ 53 **Mayenne** - CFA des villes de la Mayenne - Unité de Mayenne
- 53 **Mayenne** - Lycée professionnel Don Bosco
- ◆ 72 **Changé** - Établissement régional d'enseignement adapté Raphaël Elizé
- ◆ 72 **La Flèche** - Lycée polyvalent d'Estournelles de Constant
- ▲ 72 **Le Mans** - CFA de la Chambre de commerce et d'industrie de la Sarthe
- ◆ 72 **Le Mans** - Lycée polyvalent Le Mans sud
- 72 **Le Mans** - Lycée polyvalent privé des métiers Sainte-Catherine
- 85 **Challans** - Lycée polyvalent Notre-Dame
- ◆ 85 **Challans** - Lycée professionnel René Couzinet
- 85 **Chantonnay** - Lycée polyvalent Sainte-Marie
- ▲ 85 **La Ferrière** - IFACOM - MFR La Ferrière
- ▲ 85 **La Roche-sur-Yon** - ESFORA 85 - URMA
- ◆ 85 **La Roche-sur-Yon** - Lycée professionnel Edouard Branly
- ▲ 85 **Les Herbiers** - MFR La Louisière antenne CFA

### CAP Employé de vente spécialisé option A produits alimentaires

- ◆ 44 **Ancenis** - Lycée polyvalent Joubert Emilien Maillard
- ▲ 44 **Châteaubriant** - MFR de Châteaubriant
- ▲ 44 **Nantes** - CFA Intelligence Apprentie
- ◆ 44 **Pontchâteau** - Lycée professionnel Les Trois Rivières
- ▲ 44 **Saint-Nazaire** - Maison de l'apprentissage site du CFA Intelligence Apprentie
- ▲ 49 **Angers** - CFA de la CCI du Maine et Loire
- ▲ 49 **Cholet** - Eurespace - CCI formation Cholet
- ▲ 49 **Saumur** - CFA de la CCI du Maine et Loire - Établissement de formation de Saumur
- ◆ 49 **Segré-en-Anjou-Bleu** - Lycée polyvalent Blaise Pascal
- ▲ 49 **Segré-en-Anjou-Bleu** - MFR de Segré
- ◆ 49 **Trélazé** - Lycée professionnel Ludovic Ménard

- ▲ 53 **Château-Gontier** - CFA des villes de la Mayenne - Unité de Château-Gontier
- ▲ 53 **Laval** - CFA des villes de la Mayenne Unité Laval - Chanzy
- ▲ 53 **Mayenne** - CFA des villes de la Mayenne - Unité de Mayenne
- 53 **Mayenne** - Lycée professionnel Don Bosco
- ▲ 72 **Le Mans** - CFA de la Chambre de commerce et d'industrie de la Sarthe
- ◆ 85 **Challans** - Lycée professionnel René Couzinet
- ▲ 85 **La Ferrière** - IFACOM - MFR La Ferrière
- ▲ 85 **La Roche-sur-Yon** - ESFORA 85 URMA
- ▲ 85 **Les Herbiers** - MFR La Louisière antenne CFA
- ◆ 85 **Olonne-sur-Mer** - Lycée professionnel Valère Mathé

### CAP Employé de vente spécialisé option B produits d'équipement courant

- ◆ 44 **Ancenis** - Lycée polyvalent Joubert Emilien Maillard
- ▲ 44 **Châteaubriant** - MFR de Châteaubriant
- ▲ 44 **Nantes** - CFA Intelligence Apprentie
- 44 **Nantes** - Lycée polyvalent Sacré-Coeur La Salle

- 44 Nantes - Lycée professionnel privé Saint-Félix - La Salle
- ◆ 44 Pontchâteau - Lycée professionnel Les Trois Rivières
- ▲ 49 Angers - CFA de la CCI du Maine et Loire
- ◆ 49 Avrillé - Lycée professionnel Paul Emile Victor
- ▲ 49 Cholet - Eurespace - CCI formation Cholet
- ▲ 49 Saumur - CFA de la CCI du Maine et Loire - Établissement de formation de Saumur
- ◆ 49 Segré-en-Anjou-Bleu Lycée polyvalent Blaise Pascal
- ▲ 49 Segré-en-Anjou-Bleu - MFR de Segré
- ◆ 49 Trélazé - Lycée professionnel Ludovic Ménard
- ▲ 53 Château-Gontier - CFA des villes de la Mayenne - Unité de Château-Gontier
- ▲ 53 Laval - CFA des villes de la Mayenne Unité Laval - Chanzy
- ▲ 53 Mayenne - CFA des villes de la Mayenne - Unité de Mayenne
- 53 Mayenne - Lycée professionnel Don Bosco
- ▲ 72 Le Mans - CFA de la Chambre de commerce et d'industrie de la Sarthe
- 72 Le Mans - Lycée polyvalent privé des métiers Sainte-Catherine
- ◆ 72 Sablé-sur-Sarthe - Lycée polyvalent Raphaël Elizé
- ◆ 85 Challans - Lycée professionnel René Couzinet
- ▲ 85 La Ferrière - IFACOM - MFR La Ferrière
- ▲ 85 La Roche-sur-Yon - ESFORA 85-URMA
- 85 La Roche-sur-Yon - Lycée polyvalent Notre-Dame du Roc
- ▲ 85 Les Herbiers - MFR La Louisière antenne CFA
- ◆ 85 Luçon - Lycée polyvalent Atlantique

**CAP Employé de vente spécialisé option C services à la clientèle**

- ◆ 49 Avrillé - Lycée professionnel Paul Emile Victor

**CAP Employé de vente spécialisé option D produits de librairie-papeterie-presse**

- ▲ 72 Le Mans - CFA de la Chambre de commerce et d'industrie de la Sarthe

**CAP Fleuriste**

- ◆ 44 Guérande - Lycée professionnel Olivier Guichard
- ▲ 44 Nantes - CFA Intelligence Apprentie
- ▲ 49 Angers - URMA - CFA 49
- ▲ 53 Pré-en-Pail Saint-Samson MFR de Pré-en-Pail
- ▲ 72 Le Mans - URMA - CFA Chambre des métiers de la Sarthe
- 72 Loir en Vallée - LEPP Nazareth
- ▲ 85 Les Herbiers - MFR La Louisière antenne CFA
- ◆ 85 Sainte-Gemme-la-Plaine LEGTA Luçon Pétré

**CAP Poissonnier écailler**

- ▲ 85 Challans - MFR de Challans

**Bac pro Métiers de l'accueil (ex bac pro Accueil - relation clients et usagers) F**

- ◆ 44 Ancenis - Lycée polyvalent Joubert Emilien Maillard
- ◆ 44 Bouguenais - Lycée professionnel Pablo Neruda
- 44 Châteaubriant - Lycée professionnel Saint Joseph Nazareth
- ▲ 44 Nantes - CFA Intelligence Apprentie
- ◆ 44 Nantes - Lycée professionnel L.A. de Bougainville

- ◆ 44 Paimboeuf - Lycée professionnel Albert Chassagne
- ◆ 44 Pontchâteau - Lycée professionnel Les Trois Rivières
- 44 Rezé - Lycée polyvalent Notre-Dame
- 44 Saint-Nazaire - Lycée professionnel privé Le Masle
- 49 Angers - LP Joseph Wresinski - ITEC (site Saint-Serge)
- ◆ A 49 Angers - Lycée professionnel Henri Dunant
- ◆ 49 Avrillé - Lycée professionnel Paul Emile Victor
- ◆ 49 Cholet - Lycée polyvalent Europe Robert Schuman
- 49 Saumur - Lycée professionnel privé Les Ardilliers
- ◆ 53 Evron - Lycée polyvalent Raoul Vadepiéd
- 53 Mayenne - Lycée professionnel Don Bosco
- ◆ 72 La Ferté-Bernard - Lycée polyvalent Robert Garnier
- ◆ 72 La Flèche - Lycée polyvalent d'Estournelles de Constant
- ▲ 72 Le Mans - CFA de la Chambre de commerce et d'industrie de la Sarthe
- ◆ 72 Le Mans - Lycée polyvalent Gabriel Touchard - Washington
- 72 Le Mans - Section d'enseignement professionnel Saint-Charles
- ◆ 72 Mamers - Lycée polyvalent de Perseigne
- ◆ 72 Sablé-sur-Sarthe - Lycée polyvalent Raphaël Elizé
- 85 La Roche-sur-Yon - Lycée polyvalent Notre-Dame du Roc
- ◆ 85 Les Herbiers - Lycée polyvalent Jean Monnet
- ◆ 85 Luçon - Lycée polyvalent Atlantique
- ◆ 85 Olonne-sur-Mer - Lycée professionnel Valère Mathé

**Bac pro Métiers du commerce et de la vente option A animation et gestion de l'espace commercial (ex bac pro commerce) F**

- ◆ 44 Ancenis - Lycée polyvalent Joubert Emilien Maillard
- 44 Ancenis - Lycée professionnel Saint-Thomas d'Aquin
- ◆ 44 Bouguenais - Lycée professionnel Pablo Neruda
- ◆ 44 Châteaubriant - Lycée polyvalent Guy Moguey - Etienne Lenoir
- ▲ 44 Châteaubriant - MFR de Châteaubriant
- ◆ 44 Coueron - Lycée professionnel Jean-Jacques Audubon
- ▲ 44 Nantes - CFA Intelligence Apprentie
- ◆ 44 Nantes - Lycée Nelson Mandela
- ◆ 44 Nantes - Lycée polyvalent Les Bourdonnières
- 44 Nantes - Lycée polyvalent Sacré-Coeur La Salle
- 44 Nantes - Lycée professionnel ENCIA
- ◆ 44 Nantes - Lycée professionnel L.A. de Bougainville
- 44 Nantes - Lycée professionnel privé Saint-Félix - La Salle
- ◆ 44 Paimboeuf - Lycée professionnel Albert Chassagne
- 44 Rezé - Lycée polyvalent Notre-Dame
- ◆ 44 Saint-Nazaire - Lycée professionnel Brossaud-Blanchon
- 44 Saint-Nazaire - Lycée professionnel Sainte-Thérèse
- ▲ 44 Saint-Nazaire - Maison de l'apprentissage site du CFA Intelligence Apprentie
- 44 Saint-Sébastien-sur-Loire Lycée polyvalent Saint-Pierre La Joliverie
- ▲ 49 Angers - CFA de la CCI du Maine et Loire

- 49 Angers - LP Joseph Wresinski - ITEC (site Saint-Serge)
- ◆ 49 Avrillé - LP Paul Emile Victor
- ▲ 49 Cholet - Eurespace - CCI formation Cholet
- ◆ 49 Cholet - Lycée polyvalent Europe Robert Schuman
- 49 Cholet - Lycée technologique et professionnel la Providence
- ▲ 49 Mauges-sur-Loire - MFR Le Val d'Anjou
- ▲ 49 Saumur - CFA de la CCI du Maine et Loire - Etablissement de formation de Saumur
- ◆ 49 Saumur - Lycée polyvalent Sadi Carnot - Jean Bertin
- 49 Saumur - Lycée professionnel privé Les Ardilliers
- ◆ 49 Segré-en-Anjou-Bleu Lycée polyvalent Blaise Pascal
- 49 Segré-en-Anjou-Bleu Lycée polyvalent Bourg Chevreau Sainte-Anne
- ▲ 49 Segré-en-Anjou-Bleu MFR de Segré
- ◆ 49 Trélazé - Lycée professionnel Ludovic Ménard
- ◆ 53 Château-Gontier - Lycée professionnel Pierre et Marie Curie
- ▲ 53 Laval - CFA des villes de la Mayenne Unité Laval - Chanzy
- ◆ 53 Laval - Lycée professionnel Robert Buron
- 53 Mayenne - Lycée professionnel Don Bosco
- ◆ 72 La Flèche - Lycée polyvalent d'Estournelles de Constant
- ▲ 72 Le Mans - CFA de la Chambre de commerce et d'industrie de la Sarthe
- ◆ 72 Le Mans - Lycée polyvalent Le Mans sud
- 72 Le Mans - Lycée polyvalent privé des métiers Sainte-Catherine
- ◆ 72 Mamers - Lycée polyvalent de Perseigne
- ◆ 72 Montval-sur-Loir - Lycée professionnel Maréchal Leclerc de Hauteclocque
- 72 Sablé-sur-Sarthe - Lycée polyvalent Sainte-Anne
- 85 Challans - Lycée polyvalent Notre-Dame René Couzinet
- 85 Chantonnay - Lycée polyvalent Sainte-Marie
- ▲ 85 La Ferrière - IFACOM - MFR La Ferrière
- ▲ 85 La Roche-sur-Yon - ESFORA 85 URMA
- 85 La Roche-sur-Yon - Lycée polyvalent Notre-Dame du Roc
- ◆ 85 La Roche-sur-Yon - Lycée professionnel Edouard Branly
- ▲ 85 Les Herbiers - MFR La Louisière antenne CFA
- ◆ 85 Luçon - Lycée polyvalent Atlantique

**Bac pro Métiers du commerce et de la vente option B prospection clientèle et valorisation de l'offre commerciale (ex bac pro vente) F**

- 44 Ancenis - Lycée professionnel Saint-Thomas d'Aquin
- ▲ 44 Châteaubriant - MFR de Châteaubriant
- 44 Nantes - Lycée professionnel ENCIA
- ◆ 44 Nantes - Lycée professionnel L.A. de Bougainville
- 44 Nantes - Lycée professionnel privé Saint-Félix - La Salle
- ◆ 44 Saint-Nazaire - Lycée professionnel Brossaud-Blanchon
- 44 Saint-Nazaire - Lycée professionnel privé Le Masle
- ▲ 49 Angers - CFA de la CCI du Maine et Loire

- ◆ 49 Avrillé - Lycée professionnel Paul Emile Victor
- ▲ 49 Cholet - Eurespace - CCI formation Cholet
- A 49 Cholet - Lycée technologique et professionnel la Providence
- 49 Saumur - Lycée professionnel privé Les Ardilliers
- ◆ 49 Segré-en-Anjou-Bleu Lycée polyvalent Blaise Pascal
- ◆ 49 Trélazé - Lycée professionnel Ludovic Ménard
- ▲ 53 Laval - CFA des villes de la Mayenne Unité Laval - Chanzy
- ◆ 53 Laval - Lycée professionnel Robert Buron
- 53 Mayenne - Lycée professionnel Don Bosco
- ◆ 72 Le Mans - Lycée polyvalent Le Mans sud
- 72 Le Mans - Lycée polyvalent privé des métiers Sainte-Catherine
- ◆ 72 Sablé-sur-Sarthe - Lycée polyvalent Raphaël Elizé
- ▲ 85 La Ferrière - IFACOM - MFR La Ferrière
- ▲ 85 Les Herbiers - MFR La Louisière antenne CFA
- ◆ 85 Olonne-sur-Mer - Lycée professionnel Valère Mathé

**Bac pro Poissonnier écailler traiteur**

- ▲ 44 Sainte-Luce-sur-Loire - URMA CIFAM 44 - site de Sainte-Luce-sur-Loire

**Électricité, électronique, énergie**

**CAP Electricien**

- ▲ 44 Nantes - CFA Martello - Métiers de l'électricité
- ◆ 44 Nantes - Lycée professionnel Michelet
- 44 Nantes - Lycée professionnel privé Saint-Félix - La Salle
- ◆ 44 Paimboeuf - Lycée professionnel Albert Chassagne
- ▲ 44 Saint-Etienne-de-Montluc MFR de St-Etienne de Montluc
- ◆ 44 Saint-Nazaire - Lycée professionnel Brossaud-Blanchon
- ▲ 49 Angers - BTP CFA Maine-et-Loire
- 49 Beaupréau-en-Mauges Lycée professionnel le Pinier Neuf
- ◆ 49 Cholet - Lycée polyvalent Fernand Renaudeau
- ◆ 49 Trélazé - Lycée professionnel Ludovic Ménard
- ◆ 53 Evron - Lycée polyvalent Raoul Vadepiéd
- ◆ 53 Laval - Lycée professionnel Gaston Lesnard
- ▲ 53 Laval - URMA - IMA 53
- ◆ 72 La Flèche - Lycée polyvalent d'Estournelles de Constant
- ▲ 72 Le Mans - BTP CFA Sarthe
- 72 Pruillé-le-Chétif - Lycée polyvalent Saint-Joseph - La Salle
- ▲ 85 La Roche-sur-Yon - BTP CFA Vendée AFORBAT La Roche sur Yon

**CAP Installateur en froid et conditionnement d'air**

- ◆ enseignement public (voie scolaire)
- enseignement privé (voie scolaire)
- ▲ apprentissage
- F Bac pro inclus dans une famille de métiers (voir page 2)



**A 44 Saint-Brévin-les-Pins** - BTP CFA  
Loire Atlantique site de Saint Brévin les Pins

**CAP Monteur en installations thermiques**

**A 44 Saint-Brévin-les-Pins** - BTP CFA  
Loire Atlantique site de Saint Brévin les Pins

**A 44 Saint-Herblain** - BTP CFA Loire  
Atlantique site de Saint Herblain

■ **49 Beaupréau-en-Mauges**  
Lycée professionnel Le Pinier Neuf

**A 49 Cholet** - Eurespace - CCI formation  
Cholet

- ◆ 53 Laval - Lycée professionnel Gaston Lesnard
- ◆ 72 Le Mans - Lycée professionnel Funay-Hélène Boucher

**A 85 La Roche-sur-Yon** - BTP CFA Vendée  
AFORBAT La Roche sur Yon

### Bac pro Métiers de l'électricité et de ses environnements connectés

- ◆ 44 Ancenis - Lycée polyvalent Joubert Emilièn Maillard
- ◆ 44 Châteaubriant - Lycée polyvalent Guy Mòquet - Étienne Lenoir
- ◆ 44 Coueron - Lycée professionnel Jean-Jacques Audubon
- ◆ 44 Nantes - CFA Martello - Métiers de l'électricité
- ◆ 44 Nantes - Lycée polyvalent Gaspard Monge - La Chauvinière
- 44 Nantes - Lycée professionnel privé Saint-Félix - La Salle
- ◆ 44 Pontchâteau - Lycée professionnel Les Trois Rivières
- ◆ 44 Rezé - Lycée professionnel Louis-Jacques Goussier
- ◆ 44 Saint-Etienne-de-Montluc  
MFR de St-Etienne de Montluc
- ◆ 44 Saint-Nazaire - Lycée professionnel Brossaud-Blanchon
- 44 Saint-Sébastien-sur-Loire  
Lycée polyvalent Saint-Joseph La Joliverie
- ◆ 49 Angers - BTP CFA Maine-et-Loire
- ◆ 49 Angers - Lycée polyvalent Chevrolier
- 49 Beaupréau-en-Mauges  
Lycée professionnel Le Pinier Neuf
- ◆ 49 Cholet - Lycée polyvalent Fernand Renaudeau
- ◆ 49 Saumur - Lycée polyvalent Sadi Carnot - Jean Bertin
- ◆ 49 Segré-en-Anjou-Bleu  
Lycée polyvalent Blaise Pascal
- ◆ 49 Trélazé - Lycée professionnel Ludovic Ménard
- 49 Verrières-en-Anjou  
Lycée polyvalent Saint Aubin-La Salle
- ◆ 53 Evron - Lycée polyvalent Raoul Vadepiéd
- 53 Laval - Lycée professionnel Immaculée Conception
- ◆ 53 Laval - Lycée professionnel Robert Buron
- ◆ 53 Laval - URMA - IMA 53
- ◆ 72 Arnage - Lycée professionnel Claude Chappe
- ◆ 72 La Ferté-Bernard - Lycée polyvalent Robert Garnier
- ◆ 72 La Flèche - Lycée polyvalent d'Estournelles de Constant
- ◆ 72 Le Mans - Pôle formation Pays de la Loire UIMM - Centre du Mans
- 72 Pruillé-le-Chétif - Lycée polyvalent Saint-Joseph - La Salle
- ◆ 85 Challans - Lycée professionnel René Couzinet
- ◆ 85 Fontenay-le-Comte - Lycée polyvalent François Rabelais
- ◆ 85 La Roche-sur-Yon - BTP CFA Vendée  
AFORBAT La Roche sur Yon
- ◆ 85 La Roche-sur-Yon - Lycée polyvalent

Rosa Parks

- ◆ 85 Les Herbiers - Lycée polyvalent Jean Monnet
- 85 Saint-Laurent-sur-Sèvre  
Lycée professionnel Saint-Gabriel

### Bac pro Systèmes numériques option A Sûreté et sécurité des infrastructures, de l'habitat et du tertiaire

- ◆ 44 Nantes - Lycée professionnel François Arago
- ◆ 44 Saint-Etienne-de-Montluc  
MFR de St-Etienne de Montluc
- ◆ 49 Cholet - Lycée polyvalent Fernand Renaudeau
- 49 Verrières-en-Anjou - Lycée polyvalent Saint Aubin-La Salle
- ◆ 53 Evron - Lycée polyvalent Raoul Vadepiéd
- ◆ 72 Arnage - Lycée professionnel Claude Chappe
- ◆ 72 La Ferté-Bernard - Lycée polyvalent Robert Garnier
- ◆ 72 La Flèche - Lycée polyvalent d'Estournelles de Constant
- 72 Pruillé-le-Chétif - Lycée polyvalent Saint-Joseph - La Salle
- ◆ 85 Les Herbiers - Lycée polyvalent Jean Monnet

### Bac pro Systèmes numériques option B Audiovisuels, réseau et équipement domestiques

- ◆ 44 Nantes - Lycée professionnel François Arago
- ◆ 49 Angers - Lycée polyvalent Chevrolier
- ◆ 49 Chemillé-en-Anjou - Lycée polyvalent de l'Hyrôme
- 49 Verrières-en-Anjou - Lycée polyvalent Saint Aubin-La Salle
- ◆ 72 La Flèche - Lycée polyvalent d'Estournelles de Constant
- ◆ 85 La Roche-sur-Yon - LP Saint François d'Assise
- 85 Les Sables-d'Olonne  
Lycée polyvalent Sainte-Marie du Port
- ◆ 85 Saint-Laurent-sur-Sèvre  
Lycée professionnel Saint-Gabriel

### Bac pro Systèmes numériques option C Réseaux informatiques et systèmes communicants

- A 44 Nantes - Lycée professionnel privé Saint-Félix - La Salle
- ◆ 49 Angers - Lycée polyvalent Chevrolier
- ◆ 49 Chemillé-en-Anjou - Lycée polyvalent de l'Hyrôme
- ◆ 53 Craon - MFR de l'Oudon
- 53 Laval - Lycée professionnel Immaculée Conception
- ◆ 72 Le Mans - Lycée polyvalent Gabriel Touchard - Washington
- ◆ 72 Le Mans - Lycée polyvalent Saint-Charles-Sainte-Croix
- ◆ 85 La Roche-sur-Yon - LP Saint François d'Assise
- ◆ 85 Les Herbiers - Lycée polyvalent Jean Monnet
- ◆ 85 Les Sables-d'Olonne  
Lycée polyvalent Sainte-Marie du Port
- 85 Saint-Laurent-sur-Sèvre  
Lycée professionnel Saint-Gabriel

### Bac pro Technicien de maintenance des systèmes énergétiques et climatiques

- ◆ 44 Nantes - Lycée polyvalent Gaspard Monge - La Chauvinière
- ◆ 49 Cholet - Eurespace - CCI formation  
Cholet

**Bac pro Technicien du froid et du conditionnement d'air**

- ◆ 44 Nantes - Lycée polyvalent Gaspard Monge - La Chauvinière
- ◆ A 44 Saint-Nazaire - Lycée professionnel André Bouloche
- 49 Beaupréau-en-Mauges  
Lycée professionnel Le Pinier Neuf
- ◆ 49 Cholet - Eurespace - CCI formation  
Cholet
- 72 Pruillé-le-Chétif - Lycée polyvalent Saint-Joseph - La Salle
- 85 La Roche-sur-Yon - LP Saint François d'Assise

### Bac pro Technicien en installation des systèmes énergétiques et climatiques

- ◆ 44 Nantes - Lycée professionnel Michelet
- ◆ 44 Saint-Herblain - BTP CFA Loire  
Atlantique site de Saint Herblain
- ◆ A 44 Saint-Nazaire - Lycée professionnel André Bouloche
- ◆ 49 Angers - CFA des Compagnons du Devoir et du Tour de France - site d'Angers
- ◆ 49 Angers - Lycée polyvalent Jean Moulin
- 49 Beaupréau-en-Mauges  
Lycée professionnel Le Pinier Neuf
- ◆ 49 Cholet - Eurespace - CCI formation  
Cholet
- ◆ 49 Saumur - Lycée polyvalent Sadi Carnot - Jean Bertin
- ◆ 53 Laval - Lycée professionnel Gaston Lesnard
- ◆ 72 Le Mans - Lycée professionnel Funay-Hélène Boucher
- ◆ 85 La Roche-sur-Yon - BTP CFA Vendée  
AFORBAT La Roche sur Yon
- ◆ 85 La Roche-sur-Yon - Lycée polyvalent Rosa Parks

## Gestion-administration

### Bac pro Gestion-administration **A**

- ◆ 44 Ancenis - Lycée polyvalent Joubert Emilièn Maillard
- 44 Ancenis - Lycée professionnel Saint-Thomas d'Aquin
- ◆ 44 Châteaubriant - Lycée professionnel Saint Joseph Nazareth
- ◆ A 44 Nantes - Lycée Nelson Mandela
- ◆ 44 Nantes - Lycée polyvalent Les Bourdonnières
- 44 Nantes - Lycée polyvalent Sacré-Coeur La Salle
- ◆ 44 Nantes - Lycée polyvalent Talensac Jeanne Bernard
- ◆ 44 Nantes - Lycée professionnel Léonard de Vinci
- ◆ 44 Nantes - Lycée professionnel privé Saint-Félix - La Salle
- 44 Rezé - Lycée polyvalent Notre-Dame
- ◆ A 44 Saint-Nazaire  
Lycée professionnel Brossaud-Blanchon
- 44 Saint-Nazaire - Lycée professionnel Sainte-Thérèse
- ◆ 44 Saint-Sébastien-sur-Loire  
Lycée polyvalent Saint-Pierre La Joliverie
- ◆ 49 Angers - LP Joseph Wresinski - ITEC
- ◆ A 49 Angers - Lycée professionnel Henri Dunant
- ◆ 49 Avrillé - Lycée professionnel Paul Emile Victor
- ◆ 49 Cholet - Lycée polyvalent Europe Robert Schuman

- 49 Cholet - Lycée technologique et professionnel la Providence
- ◆ 49 Saumur - Lycée polyvalent Sadi Carnot - Jean Bertin
- ◆ 49 Segré-en-Anjou-Bleu  
Lycée polyvalent Blaise Pascal
- ◆ 49 Segré-en-Anjou-Bleu - Lycée polyvalent Bourg Chevreau Sainte-Anne

- ◆ 53 Château-Gontier  
Lycée professionnel Pierre et Marie Curie
- ◆ A 53 Craon - MFR de l'Oudon
- 53 Laval - Lycée polyvalent Haute Collis
- ◆ 53 Laval - Lycée professionnel Robert Buron
- ◆ A 53 Mayenne - CFA des villes de la Mayenne - Unité de Mayenne
- 53 Mayenne - Lycée professionnel Don Bosco
- ◆ 53 Mayenne - Lycée professionnel Léonard de Vinci
- ◆ A 72 Arnage - Lycée professionnel Claude Chappe
- ◆ 72 La Ferté-Bernard - Lycée polyvalent Robert Garnier
- ◆ 72 La Flèche - Lycée polyvalent d'Estournelles de Constant
- ◆ A 72 Le Mans - Lycée polyvalent Gabriel Touchard - Washington
- 72 Le Mans - Section d'enseignement professionnel Saint-Charles
- ◆ 72 Montval-sur-Loir - Lycée professionnel Maréchal Leclerc de Hauteclouche
- ◆ 72 Sablé-sur-Sarthe - Centre Soins-Études Pierre Daquet (établissement médicosocial)
- ◆ 72 Sablé-sur-Sarthe - Lycée polyvalent Raphaël Elizé
- 85 Challans - Lycée polyvalent Notre-Dame
- ◆ 85 Fontenay-le-Comte - Lycée polyvalent François Rabelais
- 85 La Roche-sur-Yon  
Lycée polyvalent Notre-Dame du Roc
- ◆ A 85 La Roche-sur-Yon  
Lycée professionnel Edouard Branly
- ◆ 85 Les Herbiers - Lycée polyvalent Jean Monnet
- 85 Les Sables-d'Olonne  
Lycée polyvalent Sainte-Marie du Port
- ◆ 85 Montaigu - Lycée polyvalent Jeanne d'Arc

## Hygiène, sécurité

### CAP Agent de propreté et d'hygiène

- 44 Nantes - Lycée professionnel privé Saint-Félix - La Salle
- ◆ 53 Evron - Lycée polyvalent Raoul Vadepiéd
- ◆ 72 Le Mans - Lycée professionnel Funay-Hélène Boucher
- 85 Chantonnay - Lycée polyvalent Sainte-Marie

### CAP Agent de sécurité

- ◆ 44 Nantes - CFA Intelligence Apprentie
- A 53 Saint-Berthevin - MFR de Saint-Berthevin

### Bac pro Gestion des pollutions et protection de l'environnement

- 44 Nantes - Lycée professionnel privé Saint-Félix - La Salle

### Bac pro Hygiène, propreté, stérilisation

- ◆ 72 Le Mans - Lycée professionnel Funay-Hélène Boucher

### Bac pro Métiers de la sécurité

- ◆ 44 Coueron - Lycée professionnel

Jean-Jacques Audubon

- **44 Saint-Sébastien-sur-Loire**  
Lycée polyvalent Saint-Pierre La Joliverie
- ◆ **49 Angers** - Lycée professionnel Henri Dunant
- **49 Segré-en-Anjou-Bleu** - Lycée polyvalent Bourg Chevreau Sainte-Anne
- **53 Laval** - Lycée polyvalent Haute Follis
- ◆ **72 Le Mans** - Lycée professionnel Funay-Hélène Boucher
- ◆ **85 La Roche-sur-Yon** - Lycée professionnel Edouard Branly
- **85 Saint-Laurent-sur-Sèvre**  
Lycée professionnel Saint-Gabriel

## Industries graphiques

### CAP Métiers de la gravure option A gravure d'ornementation

- **49 Saumur** - CFA de la CCI du Maine et Loire - Établissement de formation de Saumur

### CAP Sérigraphie industrielle

- **44 Nantes** - GRAFIPOLIS

### CAP Signalétique et décors graphiques

- **44 Nantes** - GRAFIPOLIS
- **72 Pruilé-le-Chétif** - Lycée polyvalent Saint-Joseph - La Salle
- **85 Luçon** - Lycée polyvalent Sainte-Ursule

### Bac pro Façonnage de produits imprimés, routage

- **44 Nantes** - GRAFIPOLIS

### Bac pro Réalisation de produits imprimés et plurimédia option A productions graphiques

- **44 Nantes** - GRAFIPOLIS
- **44 Nantes** - Lycée polyvalent Saint-Pierre La Joliverie - Pôle des arts graphiques
- ◆ **53 Mayenne** - Lycée professionnel Léonard de Vinci

### Bac pro Réalisation de produits imprimés et plurimédia option B productions imprimées

- **44 Nantes** - GRAFIPOLIS
- ◆ **53 Mayenne** - Lycée professionnel Léonard de Vinci

## Matériaux : métaux, plastiques, papier

### CAP Art et techniques de la bijouterie-joaillerie option bijouterie sertissage

- **49 Saumur** - CFA de la CCI du Maine et Loire - Établissement de formation de Saumur

### CAP Art et techniques de la bijouterie-joaillerie option bijouterie-joaillerie

- **49 Saumur** - CFA de la CCI du Maine et Loire - Établissement de formation de Saumur
- **85 Les Herbiers** - École Les Etablières

### CAP Art et techniques de la bijouterie-joaillerie option polissage finition

- **49 Saumur** - CFA de la CCI du Maine et Loire - Établissement de formation de Saumur

### CAP Arts et techniques du

### verre option vitrailliste

- **44 Sainte-Luce-sur-Loire** - URMA - CIFAM 44 - site de Sainte-Luce-sur-Loire

### CAP Bronzier option A monteur en bronze

- **49 Saumur** - CFA de la CCI du Maine et Loire - Établissement de formation de Saumur

### CAP Bronzier option B ciseleur en bronze

- **49 Saumur** - CFA de la CCI du Maine et Loire - Établissement de formation de Saumur

### CAP Bronzier option C tourneur sur bronze

- **49 Saumur** - CFA de la CCI du Maine et Loire - Établissement de formation de Saumur

### CAP Composites, plastiques chaudronnés

- ◆ **44 Saint-Sébastien-sur-Loire**  
Lycée professionnel Les Savarières
- **85 Saint-Gilles-Croix-de-Vie**  
MFR La Bouchère

### CAP Lapidaire option B pierres de couleur

- **49 Saumur** - CFA de la CCI du Maine et Loire - Établissement de formation de Saumur

### CAP Orfèvre option A monteur en orfèvrerie

- **49 Saumur** - CFA de la CCI du Maine et Loire - Établissement de formation de Saumur

### CAP Orfèvre option B tourneur repousseur en orfèvrerie

- **49 Saumur** - CFA de la CCI du Maine et Loire - Établissement de formation de Saumur

### CAP Orfèvre option C polisseur aviveur en orfèvrerie

- **49 Saumur** - CFA de la CCI du Maine et Loire - Établissement de formation de Saumur

### CAP Peinture en carrosserie

- **44 Saint-Sébastien-sur-Loire**  
Lycée polyvalent Saint-Joseph La Joliverie
- ◆ **49 Loire-Authion** - Lycée de Narcé

### CAP Réalisations industrielles en chaudronnerie ou soudage option A chaudronnerie

- **44 Nantes** - Pôle formation Pays de la Loire UIMM - Centre de Nantes
- ◆ **44 Saint-Nazaire** - Lycée professionnel Brossaud-Blanchon
- **44 Saint-Nazaire** - Pôle formation Pays de la Loire UIMM - Centre de Saint-Nazaire
- ◆ **49 Angers** - Lycée professionnel Henri Dunant
- **49 Beaucaouzé** - Pôle formation Pays de la Loire UIMM - Centre d'Angers
- ◆ **49 Saumur** - Lycée polyvalent Sadi Carnot - Jean Bertin
- **49 Verrières-en-Anjou** - Lycée polyvalent Saint-Aubin-La Salle
- ◆ **53 Laval** - Lycée professionnel Robert Buron
- **53 Saint-Berthevin** - Pôle formation Pays de la Loire UIMM - Centre de Laval
- ◆ **72 Montval-sur-Loir** - Lycée professionnel Maréchal Leclerc de Hauteclocque
- **85 La Roche-sur-Yon** - Pôle formation Pays de la Loire UIMM - Centre de la Roche-sur-Yon

- ◆ **85 Les Herbiers** - Lycée polyvalent Jean Monnet

### CAP Réalisations industrielles en chaudronnerie ou soudage option B soudage

- **44 Châteaubriant** - Lycée polyvalent Guy Môquet - Etienne Lenoir

### CAP Réparation des carrosseries

- ◆ **44 Nantes** - Lycée polyvalent Gaspard Monge - La Chauvinière
- **44 Sainte-Luce-sur-Loire** - URMA CIFAM 44 - site de Sainte-Luce-sur-Loire
- **44 Saint-Nazaire** - URMA - CIFAM 44 site de la Maison de l'apprentissage
- ◆ **49 Angers** - URMA - CFA 49
- ◆ **49 Loire-Authion** - Lycée de Narcé
- **53 Mayenne** - CFA des villes de la Mayenne - Unité de Mayenne
- ◆ **53 Mayenne** - Lycée professionnel Léonard de Vinci
- **72 Le Mans** - CFA de la Chambre de commerce et d'industrie de la Sarthe
- **85 La Roche-sur-Yon** - ESFORA 85 URMA
- **85 La Roche-sur-Yon** - LP Saint François d'Assise

### CAP Serrurier métallier

- ◆ **44 Nantes** - Établissement régional d'enseignement adapté La Rivière
- **44 Saint-Herblain** - BTP CFA Loire Atlantique site de Saint Herblain
- **44 Saint-Sébastien-sur-Loire**  
Lycée polyvalent Saint-Joseph La Joliverie
- **49 Angers** - BTP CFA Maine-et-Loire
- **49 Angers** - CFA des Compagnons du Devoir et du Tour de France - site d'Angers
- ◆ **49 Saint-Barthélemy-d'Anjou**  
Établissement régional d'enseignement adapté Les Terres Rouges
- **53 Château-Gontier** - CFA des villes de la Mayenne - Unité de Château-Gontier
- ◆ **53 Laval** - Lycée professionnel Robert Buron
- ◆ **72 Arnage** - Lycée professionnel Claude Chappe
- **72 Le Mans** - BTP CFA Sarthe
- ◆ **85 Château-d'Olonne** - Établissement régional d'enseignement adapté Château d'Olonne
- ◆ **85 Fontenay-le-Comte**  
Lycée polyvalent François Rabelais
- **85 La Roche-sur-Yon** - BTP CFA Vendée AFORBAT La Roche sur Yon

### Bac pro Artisanat et métiers d'art option métiers de l'enseigne et de la signalétique

- **72 Pruilé-le-Chétif** - Lycée polyvalent Saint-Joseph - La Salle

### Bac pro Construction des carrosseries

- ◆ **44 Nantes** - Lycée polyvalent Gaspard Monge - La Chauvinière
- ◆ **49 Loire-Authion** - Lycée de Narcé

### Bac pro Ouvrages du bâtiment : métallerie F

- ◆ **44 Nantes** - Lycée professionnel François Arago
- **44 Saint-Sébastien-sur-Loire**  
Lycée polyvalent Saint-Joseph La Joliverie
- ◆ **49 Angers** - Lycée professionnel Henri Dunant
- ◆ **72 Arnage** - Lycée professionnel Claude Chappe

### Bac pro Plastiques et composites

- ◆ **44 Saint-Sébastien-sur-Loire**

Lycée professionnel Les Savarières

- **49 Verrières-en-Anjou**  
Lycée polyvalent Saint-Aubin-La Salle
- ◆ **72 Le Mans** - Lycée polyvalent Le Mans sud

### Bac pro Réparation des carrosseries

- ◆ **44 Nantes** - Lycée polyvalent Gaspard Monge - La Chauvinière
- **44 Sainte-Luce-sur-Loire** - URMA CIFAM 44 - site de Sainte-Luce-sur-Loire
- **44 Saint-Sébastien-sur-Loire**  
Lycée polyvalent Saint-Joseph La Joliverie
- **49 Angers** - URMA - CFA 49
- ◆ **49 Loire-Authion** - Lycée de Narcé
- **72 Le Mans** - CFA de la Chambre de commerce et d'industrie de la Sarthe
- ◆ **72 Le Mans** - Lycée polyvalent Le Mans sud
- **85 La Roche-sur-Yon** - ESFORA 85 URMA
- **85 La Roche-sur-Yon** - LP Saint François d'Assise

### Bac pro Technicien en chaudronnerie industrielle

- ◆ **44 Châteaubriant** - Lycée polyvalent Guy Môquet - Etienne Lenoir
- **44 Nantes** - Pôle formation Pays de la Loire UIMM - Centre de Nantes
- ◆ **44 Pontchâteau** - Lycée professionnel Les Trois Rivières
- ◆ **44 Rezé** - Lycée professionnel Louis-Jacques Goussier
- ◆ **44 Saint-Nazaire**  
Lycée professionnel Brossaud-Blanchon
- **44 Saint-Nazaire** - Pôle formation Pays de la Loire UIMM - Centre de Saint-Nazaire
- **44 Saint-Sébastien-sur-Loire**  
Lycée polyvalent Saint-Joseph La Joliverie
- **49 Angers** - Lycée professionnel Henri Dunant
- **49 Beaucaouzé** - Pôle formation Pays de la Loire UIMM - Centre d'Angers
- **53 Mayenne** - CFA des villes de la Mayenne - Unité de Mayenne
- ◆ **53 Mayenne** - Lycée professionnel Léonard de Vinci
- **53 Saint-Berthevin** - Pôle formation Pays de la Loire UIMM - Centre de Laval
- ◆ **72 Arnage** - Lycée professionnel Claude Chappe
- **85 La Roche-sur-Yon** - Pôle formation Pays de la Loire UIMM - Centre de la Roche-sur-Yon
- ◆ **85 Olonne-sur-Mer** - Lycée professionnel Éric Tabarly

### - possibilité de convention avec la Marine nationale

- **49 Angers** - CFA des Compagnons du Devoir et du Tour de France - site d'Angers

### Bac pro Traitements des matériaux

- **44 Saint-Nicolas-de-Redon** - Pôle formation des industries technologiques - Centre de Saint-Nicolas-de-Redon

## Productique, mécanique

### CAP Conducteur d'installations de production

- ◆ **44 Ancenis** - Lycée polyvalent

- ◆ enseignement public (voie scolaire)

- enseignement privé (voie scolaire)

- apprentissage

- F Bac pro inclus dans une famille de métiers (voir page 2)

Joubert Émilien Maillard  
**■ 44 Saint-Sébastien-sur-Loire**  
 Lycée polyvalent Saint-Joseph La Joliverie  
**◆ 53 Evron** - Lycée polyvalent  
 Raoul Vadepiéd  
**◆ 72 Le Mans** - Lycée polyvalent Gabriel  
 Touchard - Washington

**CAP Horlogerie**  
**◆ 44 Saint-Sébastien-sur-Loire**  
 Lycée professionnel Les Savarières

**Bac pro Électromécanicien marine**  
**◆ 44 Nantes** - Lycée professionnel  
 maritime Jacques Cassard

**Bac pro Etude et définition de produits industriels**  
**■ 44 Nantes** - Lycée professionnel privé  
 Saint-Félix - La Salle  
**■ 49 Beaupréau-en-Mauges**  
 Lycée professionnel Le Pinier Neuf  
**◆ 53 Château-Gontier**  
 Lycée professionnel Pierre et Marie Curie

**Bac pro Maintenance des équipements industriels**  
**◆ 44 Ancenis** - Lycée polyvalent  
 Joubert Émilien Maillard  
**◆ 44 Machecoul-Saint-Même**  
 Lycée professionnel Louis Armand  
**◆ 44 Nantes** - Lycée professionnel  
 François Arago

**■ 44 Nantes** - Lycée professionnel  
 privé Saint-Félix - La Salle  
**■ 44 Nantes** - Pôle formation Pays de la  
 Loire UIMM - Centre de Nantes  
**■ 44 Saint-Sébastien-sur-Loire**

Lycée polyvalent Saint-Joseph La Joliverie  
**◆ 49 Angers** - Lycée polyvalent Chevrollier  
**■ 49 Beaupréau-en-Mauges**  
 Lycée professionnel Le Pinier Neuf  
**◆ 49 Cholet** - Lycée polyvalent  
 Fernand Renaudeau  
**◆ 49 Saumur** - Lycée polyvalent  
 Sadi Carnot - Jean Bertin  
**◆ A 49 Segré-en-Anjou-Bleu**  
 Lycée polyvalent Blaise Pascal  
**◆ 53 Château-Gontier**

Lycée professionnel Pierre et Marie Curie  
**◆ 53 Evron** - Lycée polyvalent  
 Raoul Vadepiéd

**◆ A 72 Arnage** - Lycée professionnel  
 Claude Chappe  
**◆ A 72 La Ferté-Bernard** - Lycée polyvalent  
 Robert Garnier

**A 72 Le Mans** - Pôle formation Pays de la  
 Loire UIMM - Centre du Mans  
**◆ 72 Montval-sur-Loir** - Lycée professionnel  
 Maréchal Leclerc de Hautecloque  
**◆ A 72 Sablé-sur-Sarthe** - Lycée polyvalent  
 Raphaël Elizé

**◆ 85 Fontenay-le-Comte** - Lycée polyvalent  
 François Rabelais  
**■ 85 La Roche-sur-Yon** - LP Saint François  
 d'Assise

**A 85 La Roche-sur-Yon** - Pôle formation  
 Pays de la Loire UIMM - Centre de la Roche-  
 sur-Yon  
**◆ 85 Les Herbiers** - Lycée polyvalent  
 Jean Monnet

*- possibilité de convention  
 avec la Marine nationale*

**◆ 44 Saint-Nazaire** - Lycée professionnel  
 Heinlex  
**A 49 Angers** - CFA des Compagnons du  
 Devoir et du Tour de France - site d'Angers

*- possibilité de convention  
 avec l'armée de terre*

**A 49 Angers** - CFA des Compagnons du  
 Devoir et du Tour de France - site d'Angers

**Bac pro Maintenance nautique**  
**◆ 85 Olonne-sur-Mer** - LP Éric Tabarly

**Bac pro Microtechniques**  
**■ 49 Verrières-en-Anjou**  
 Lycée polyvalent Saint Aubin-La Salle

**Bac pro Pilote de ligne de production**  
**◆ A 44 Saint-Nazaire** - Lycée professionnel  
 Heinlex  
**◆ 49 Angers** - Lycée polyvalent Chevrollier  
**A 49 Cholet** - Eurespace - CCI formation  
 Cholet

**◆ 49 Cholet** - Lycée polyvalent  
 Fernand Renaudeau  
**■ A 49 Saumur** - Lycée professionnel  
 privé Les Ardiilliers

**◆ A 53 Laval** - LEGTA de Laval  
**◆ A 72 Arnage** - Lycée professionnel  
 Claude Chappe

**◆ 72 La Ferté-Bernard**  
 Lycée polyvalent Robert Garnier  
**◆ 72 La Flèche** - Lycée polyvalent  
 d'Estournelles de Constant  
**A 72 Le Mans** - Lycée polyvalent  
 Gabriel Touchard - Washington

**Bac pro Technicien d'usinage**  
**◆ A 44 Châteaubriant** - Lycée polyvalent  
 Guy Môquet - Etienne Lenoir  
**A 44 Nantes** - Pôle formation Pays de la  
 Loire UIMM - Centre de Nantes

**◆ 44 Rezé** - Lycée professionnel  
 Louis-Jacques Goussier  
**◆ 44 Saint-Nazaire** - Lycée professionnel  
 Brossaud-Blancho

**■ 44 Saint-Sébastien-sur-Loire**  
 Lycée polyvalent Saint-Joseph La Joliverie  
**◆ 49 Avrillé** - Lycée professionnel  
 Paul Émile Victor

**◆ 49 Beaucouzé** - Pôle formation Pays de  
 la Loire UIMM - Centre d'Angers  
**◆ 53 Château-Gontier** - Lycée professionnel  
 Pierre et Marie Curie

**■ A 53 Laval** - Lycée polyvalent  
 Haute Follis  
**◆ A 72 La Ferté-Bernard** - Lycée polyvalent  
 Robert Garnier

**◆ 72 La Flèche** - Lycée polyvalent  
 d'Estournelles de Constant  
**◆ 72 Le Mans** - Lycée polyvalent  
 Gabriel Touchard - Washington

**A 72 Le Mans** - Pôle formation Pays de la  
 Loire UIMM - Centre du Mans  
**◆ 72 Mamers** - Lycée polyvalent de Perseigne  
**◆ 85 La Roche-sur-Yon** - Lycée polyvalent  
 Rosa Parks

**A 85 La Roche-sur-Yon** - Pôle formation  
 Pays de la Loire UIMM - Centre de la Roche-  
 sur-Yon

**■ 85 Saint-Laurent-sur-Sèvre**  
 Lycée professionnel Saint-Gabriel

**Bac pro Technicien outilleur**  
**◆ 72 Le Mans** - Lycée polyvalent  
 Le Mans sud

**A 72 Le Mans** - Pôle formation Pays de la  
 Loire UIMM - Centre du Mans

**Santé, social, soins**

**CAP Accompagnant éducatif petite enfance**  
**◆ 49 Angers** - Lycée professionnel  
 Simone Veil

**A 72 Coullans-sur-Gée** - MFR de Coullans  
 sur Gée

**■ 85 Chantonnay** - Lycée polyvalent  
 Sainte-Marie

**CAP Coiffure**  
**◆ 44 Rezé** - Lycée professionnel  
 Louis-Jacques Goussier

**A 44 Saint-Herblain** - CFA de la coiffure  
 et de l'esthétique

**■ 44 Saint-Herblain** - Lycée professionnel  
 privé de coiffure Pierre Masson  
**A 44 Saint-Nazaire** - CFA de la coiffure  
 et de l'esthétique

**A 49 Angers** - CFA de la CCI du Maine  
 et Loire

**■ 49 Angers** - LP Joseph Wresinski - ITEC  
**A 49 Cholet** - Eurespace - CCI formation  
 Cholet

**A 49 Saumur** - CFA de la CCI du Maine  
 et Loire - Etablissement de formation de  
 Saumur

**A 53 Laval** - URMA - IMA 53  
**A 72 Le Mans** - CFA de la coiffure de la  
 Sarthe

**◆ 72 Le Mans** - Lycée professionnel  
 Funay-Hélène Boucher  
**A 85 La Roche-sur-Yon** - ESFORA 85  
 URMA

**■ 85 Saint-Laurent-sur-Sèvre**  
 Lycée professionnel Saint-Michel

**CAP Esthétique cosmétique parfumerie**  
**A 44 Saint-Herblain** - CFA de la coiffure  
 et de l'esthétique

**A 53 Laval** - URMA - IMA 53  
**■ 53 Mayenne** - Lycée professionnel  
 Don Bosco

**■ 85 Saint-Laurent-sur-Sèvre**  
 Lycée professionnel Saint-Michel

**CAP agricole Services aux personnes et vente en espace rural**

**■ 44 Aigrefeuille-sur-Maine** -  
 MFR d'Aigrefeuille

**■ A 44 Ancenis** - LEPP Jean-Baptiste Eriaud  
**A 44 Blain** - Lycée Saint-Clair Blain-Derval  
 site de Blain

**■ 44 Châteaubriant** - LEPRP Saint-Joseph  
**■ 44 Le Pellerin** - LEAP St Gabriel Nantes  
 Océan

**■ 44 Machecoul-Saint-Même** - LEPRP  
 Saint-Martin

**■ A 44 Saint-Molf** - LPP Kerguenec  
**■ 44 Saint-Père-en-Retz** - MFR de  
 St-Père-en-Retz

**■ 49 Angers** - LEPP Les Buissonnets  
**■ 49 Beaufort-en-Anjou** - MFR de  
 Beaufort en Anjou

**■ 49 Beaupréau-en-Mauges**  
 MFR La Charmille

**■ 49 Cholet** - MFR La Bonnauderie  
**■ 49 Saint-Barthélemy-d'Anjou**  
 MFR Le Cèdre

**■ 53 Château-Gontier** - LEPP Robert  
 Schuman

**■ 53 Saint-Berthevin**  
 MFR de Saint-Berthevin

**◆ 72 Brette-les-Pins** - Lycée  
 professionnel agricole André Provots

**■ 72 Coullans-sur-Gée** - MFR de Coullans  
 sur Gée

**■ 72 Loir en Vallée** - LEPP Nazareth  
**■ 72 Nogent-le-Bernard** - MFR de Nogent  
 le Bernard

**■ 72 Sablé-sur-Sarthe** - LEAP Val de Sarthe  
**■ 72 Saint-Saturnin** - LP Les Horizons

**■ 85 Saint-Fulgent** - MFR-IR Saint-Fulgent  
**■ 85 Saint-Jean-de-Monts**  
 MFR de Saint-Jean-de-Monts

**■ 85 Saint-Martin-de-Fraigneau**  
 MFR Puy Sec

**■ 85 Saint-Michel-en-l'Herm**  
 MFR de Saint-Michel-en-l'Herm

**Bac pro Accompagnement,**

**soins et services à la personne option A : à domicile**

**■ 44 Nantes** - Lycée polyvalent  
 Sacré-Coeur La Salle

**◆ 44 Rezé** - Lycée professionnel  
 Louis-Jacques Goussier

**■ 44 Saint-Sébastien-sur-Loire**  
 Lycée polyvalent la Baugerie

**■ 49 Angers** - LP Joseph Wresinski - ITEC  
**◆ 49 Angers** - Lycée professionnel  
 Simone Veil

**■ 49 Saumur** - Lycée professionnel privé  
 Les Ardiilliers

**■ 49 Segré-en-Anjou-Bleu** - Lycée  
 polyvalent Bourg Chevreau Sainte-Anne

**◆ 53 Mayenne** - Lycée professionnel  
 Léonard de Vinci

**◆ 72 Le Mans** - Lycée professionnel  
 Funay-Hélène Boucher

**■ 72 Le Mans** - Lycée professionnel  
 Joseph Roussel

**◆ 72 Mamers** - Lycée polyvalent  
 de Perseigne

**■ 85 Chantonnay** - Lycée polyvalent  
 Sainte-Marie

**◆ 85 La Roche-sur-Yon** - Lycée professionnel  
 Edouard Branly

**■ 85 Les Sables-d'Olonne** - Lycée polyvalent  
 Sainte-Marie du Port

**◆ 85 Olonne-sur-Mer** - Lycée professionnel  
 Valère Mathé

**Bac pro Accompagnement, soins et services à la personne option B : en structure**

**■ 44 Ancenis** - Lycée professionnel  
 Saint-Thomas d'Aquin

**◆ 44 Châteaubriant** - Lycée polyvalent  
 Guy Môquet - Etienne Lenoir

**■ 44 Nantes** - Lycée polyvalent  
 Sacré-Coeur La Salle

**■ 44 Nantes** - Lycée polyvalent Talensac-  
 Jeanne Bernard

**◆ 44 Nantes** - Lycée professionnel  
 Léonard de Vinci

**◆ 44 Rezé** - Lycée professionnel  
 Louis-Jacques Goussier

**■ 44 Saint-Nazaire** - Lycée des métiers  
 Sainte-Anne

**◆ 44 Saint-Nazaire** - Lycée professionnel  
 Brossaud-Blancho

**■ 44 Saint-Sébastien-sur-Loire**  
 Lycée polyvalent la Baugerie

**■ 49 Angers** - LP Joseph Wresinski - ITEC  
**◆ 49 Angers** - Lycée professionnel  
 Simone Veil

**◆ 49 Beaupréau-en-Mauges**  
 Lycée polyvalent Julien Gracq

**■ 49 Cholet** - Lycée Jeanne Delanoue  
**■ 49 Saumur** - Lycée professionnel privé  
 Les Ardiilliers

**■ 49 Segré-en-Anjou-Bleu** - Lycée  
 polyvalent Bourg Chevreau Sainte-Anne

**■ 53 Laval** - Lycée polyvalent Haute Follis  
**◆ 53 Laval** - Lycée professionnel  
 Robert Buron

**■ 53 Mayenne** - Lycée professionnel  
 Léonard de Vinci

**◆ 72 Le Mans** - Lycée professionnel  
 Funay-Hélène Boucher

**■ 72 Le Mans** - Lycée professionnel  
 Joseph Roussel

**◆ 72 Mamers** - Lycée polyvalent  
 de Perseigne

**◆ 72 Montval-sur-Loir** - Lycée  
 professionnel Maréchal Leclerc de  
 Hautecloque

**■ 85 Chantonnay** - Lycée polyvalent  
 Sainte-Marie  
**◆ 85 La Roche-sur-Yon**  
 Lycée professionnel Edouard Branly



- 85 Les Sables-d'Orlonne  
Lycée polyvalent Sainte-Marie du Port
- ◆ 85 Orlonne-sur-Mer  
Lycée professionnel Valère Mathé

**Bac pro Esthétique cosmétique parfumerie**

- 44 Nantes - Lycée polyvalent IFOM
- ◆ 44 Rezé - Lycée professionnel Louis-Jacques Goussier
- 49 Angers - LP Joseph Wresinski - ITEC
- 53 Mayenne - Lycée professionnel Don Bosco
- 72 Le Mans - Lycée polyvalent privé des métiers Sainte-Catherine
- 85 Saint-Laurent-sur-Sèvre  
Lycée professionnel Saint-Michel

**Bac pro Optique lunetterie**

- A 49 Angers - CFA de la CCI du Maine et Loire
- 49 Cholet - Lycée technologique et professionnel la Providence

**Bac pro Prothèse dentaire**

- ◆ A 44 Saint-Sébastien-sur-Loire  
Lycée professionnel les Savarières
- ◆ 72 Le Mans - Lycée polyvalent Gabriel Touchard - Washington

**Bac pro Services aux personnes et aux territoires**

- 44 Aigrefeuille-sur-Maine  
MFR d'Aigrefeuille
- 44 Ancenis - LEPP Jean-Baptiste Eriau
- 44 Blain - Lycée Saint-Clair Blain-Derval site de Blain
- 44 Châteaubriant - LEPRP Saint-Joseph
- 44 Clisson - Lycée Charles Péguy
- 44 Le Loroux-Bottereau - Lycée Briacé site du Loroux Bottereau
- 44 Le Pellerin - LEAP St Gabriel Nantes Océan
- 44 Machecoul-Saint-Même  
LEPRP Saint-Martin
- 44 Nort-sur-Erdre - LPP de l'Erdre
- 44 Saint-Gildas-des-Bois  
LEAP Gabriel Deshayes
- A 44 Saint-Molf - LPP Kerguenec
- 44 Saint-Père-en-Retz  
LEAP Saint Gabriel Nantes Océan
- 44 Saint-Père-en-Retz  
MFR de St-Père-en-Retz
- 44 Saint-Philbert-de-Grand-Lieu  
MFR St-Philbert-de-Grand-Lieu
- A 49 Angers - LEPP Les Buissonnets
- 49 Brissac Loire Aubance  
MFR de Brissac-Quincé
- 49 Chemillé-en-Anjou  
LTP Robert d'Arbrissel
- 49 Cholet - LTP les trois provinces
- 49 Cholet - Lycée Jeanne Delanoue
- 49 Doué-en-Anjou - MFR La Riffaudière
- 49 La Romagne - MFR Le Vallon
- 49 Longuenée-en-Anjou  
MFR Les Sources
- 49 Mauges-sur-Loire - MFR Le Val d'Anjou

- ◆ 49 Montreuil-Bellay - Lycée professionnel agricole Edgard Pisani
- 49 Noyant-Villages - MFR de Noyant
- 49 Saint-Barthélemy-d'Anjou  
MFR Le Cèdre
- 53 Château-Gontier  
LEPP Robert Schuman
- 53 Craon - MFR de l'Oudon
- 53 Ernée - LEGTAP Rochefeuille Antenne d'Ernée
- ◆ A 53 Evron - Lycée professionnel Orion
- 53 Laval - MFR La Pignerie
- 53 Mayenne - LEGTAP Rochefeuille
- 72 Bernay-en-Champagne - MFR Bernay en Champagne
- ◆ 72 Brette-les-Pins - Lycée professionnel agricole André Provots
- 72 Coullans-sur-Gée - MFR de Coullans sur Gée
- 72 Fyé - MFR de Fyé
- 72 La Ferté-Bernard - LPA Notre-Dame
- 72 Loir en Vallée - LEPP Nazareth
- 72 Sablé-sur-Sarthe - LEAP Val de Sarthe

- 72 Saint-Gervais-en-Belin  
LP Les Horizons (site de St-Gervais)
- 72 Saint-Saturnin - LP Les Horizons
- 85 Chantonnay - MFR de Chantonnay
- ◆ 85 Fontenay-le-Comte - LEGTA Bel Air
- 85 Le Poiré-sur-Vie - MFR du Poiré-sur-Vie
- 85 Les Achards - MFR de la Mothe Achard
- 85 L'Herbergement  
MFR de L'Herbergement
- A 85 Rives de l'Yon - IREO de Saint-Florent-des-Bois
- 85 Saint-Fulgent - MFR de Saint-Fulgent
- 85 Saint-Fulgent - MFR-IR Saint-Fulgent
- 85 Saint-Jean-de-Monts  
MFR de Saint-Jean-de-Monts
- 85 Vouvant - MFR de Vouvant

**Bac pro Services de proximité et vie locale**

- ◆ 44 Bougenais - Lycée professionnel Pablo Neruda
- 44 Nantes - Lycée polyvalent Sacré-Coeur La Salle
- ◆ 44 Nantes - Lycée professionnel Léonard de Vinci
- 49 Angers - LP Joseph Wresinski - ITEC
- 72 Le Mans - Lycée professionnel Joseph Roussel

**Bac pro Technicien en appareillage orthopédique**

- 49 Angers - LP Joseph Wresinski - ITEC

**Textile, habillement**

**CAP Métier du pressing**

- ◆ 44 Nantes - Lycée professionnel Léonard de Vinci
- A 85 La Roche-sur-Yon - Lycée polyvalent Notre-Dame du Roc

**CAP Métiers de la mode - vêtement flou**

- ◆ 44 Rezé - Lycée professionnel Louis-Jacques Goussier
- 44 Saint-Sébastien-sur-Loire  
Lycée polyvalent la Baugerie
- 49 Angers - LP Joseph Wresinski - ITEC
- 49 Cholet - Lycée Jeanne Delanoue
- 53 Laval - Lycée professionnel Immaculée Conception

**CAP Tapissier-tapissière d'ameublement en décor**

- A 44 Sainte-Luce-sur-Loire - URMA CIFAM 44 - site de Sainte-Luce-sur-Loire

**CAP Tapissier-tapissière d'ameublement en siège**

- A 44 Sainte-Luce-sur-Loire - URMA CIFAM 44 - site de Sainte-Luce-sur-Loire

**Bac pro Artisanat et métiers d'art option tapisserie d'ameublement**

- ◆ 44 Nantes - Lycée professionnel L.A. de Bougainville

**Bac pro Métiers de la mode - vêtements**

- ◆ A 44 Nantes - Lycée professionnel Léonard de Vinci
- ◆ 44 Rezé - Lycée professionnel Louis-Jacques Goussier
- ◆ 44 Saint-Nazaire - Lycée professionnel Heinlex
- 44 Saint-Sébastien-sur-Loire  
Lycée polyvalent la Baugerie
- ◆ 49 Angers - Lycée professionnel Simone Veil
- ◆ 49 Cholet - Lycée Fernand Renaudeau-La Mode
- 53 Laval - Lycée professionnel Immaculée Conception
- ◆ 53 Laval - Lycée professionnel Robert Buron
- 72 Pruillé-le-Chétif - Lycée polyvalent Saint-Joseph - La Salle
- 85 La Roche-sur-Yon - Lycée polyvalent Notre-Dame du Roc
- ◆ 85 La Roche-sur-Yon - Lycée professionnel Edouard Branly

**Bac pro Métiers du cuir option maroquinerie**

- ◆ A 49 Segré-en-Anjou-Bleu  
Lycée polyvalent Blaise Pascal

**Transport, magasinage**

**CAP Conducteur routier marchandises**

- ◆ 44 Châteaubriant - Lycée polyvalent Guy Môquet - Etienne Lenoir
- 49 Angers - LP Joseph Wresinski - ITEC

**CAP Opérateur/opératrice logistique**

- A 44 Sainte-Luce-sur-Loire - CFA du Transport et de la Logistique
- 44 Saint-Nazaire - Lycée professionnel Sainte-Thérèse
- 49 Angers - LP Joseph Wresinski - ITEC
- A 49 Loire-Autthon - Lycée de Narcé
- ◆ 53 Château-Gontier - Lycée professionnel Pierre et Marie Curie
- A 85 Chantonnay - Lycée polyvalent Sainte-Marie
- 85 Montaigu - Lycée polyvalent Jeanne d'Arc

**Bac pro Conducteur transport routier marchandises**

- ◆ 44 Châteaubriant - Lycée polyvalent Guy Môquet - Etienne Lenoir
- ◆ 53 Mayenne - Lycée professionnel Léonard de Vinci
- ◆ 72 Saint-Calais - Lycée professionnel Jean Rondeau
- ◆ 85 La Roche-sur-Yon - Lycée polyvalent Rosa Parks

**Bac pro Conduite et gestion des entreprises maritimes option commerce**

- ◆ 44 Nantes - Lycée professionnel maritime Jacques Cassard

**Bac pro Logistique**

- ◆ 44 Nantes - Lycée polyvalent Les Bourdonnières
- A 44 Sainte-Luce-sur-Loire  
CFA du Transport et de la Logistique
- 44 Saint-Nazaire - Lycée professionnel Sainte-Thérèse
- 49 Angers - LP Joseph Wresinski - ITEC
- A 49 Saumur - CFA de la CCI du Maine et Loire - Etablissement de formation de Saumur
- ◆ A 72 Saint-Calais - Lycée professionnel Jean Rondeau
- A 85 Chantonnay - Lycée polyvalent Sainte-Marie
- A 85 Montaigu - Lycée polyvalent Jeanne d'Arc

**Bac pro Transport**

- A 44 Châteaubriant - Lycée polyvalent Guy Môquet - Etienne Lenoir
- ◆ 44 Nantes - Lycée polyvalent Les Bourdonnières
- 49 Angers - LP Joseph Wresinski - ITEC
- ◆ 49 Cholet - Lycée polyvalent Europe Robert Schuman
- 53 Mayenne - Lycée professionnel Don Bosco
- ◆ A 72 Saint-Calais - Lycée professionnel Jean Rondeau
- 85 Montaigu - Lycée polyvalent Jeanne d'Arc

◆ enseignement public (voie scolaire)  
 ■ enseignement privé (voie scolaire)  
 A apprentissage  
 F Bac pro inclus dans une famille de métiers (voir page 2)

# LES ÉTABLISSEMENTS ET LEURS FORMATIONS PAR DÉPARTEMENTS

Dans les pages suivantes sont indiqués les établissements proposant des diplômes professionnels (CAP, bacs pro) par la voie scolaire (public et privé sous contrat) et par l'apprentissage. Les établissements sont classés par départements, puis par villes selon l'ordre alphabétique.

## ◆ LES LYCÉES PUBLICS (VOIE SCOLAIRE)

### 44 Loire-Atlantique

#### ANCENIS 44150 Cedex Lycée polyvalent Joubert Émilien Maillard

160 rue du Pressoir Rouge, BP 60159  
Tél. 02 40 83 00 25  
<http://joubert-maillard.paysdelaloire.e-lyco.fr/>  
Internat garçons-filles  
Langues vivantes : allemand, anglais, espagnol, italien

#### CAP

- Conducteur d'installations de production\*
- Employé de commerce multi-spécialités\*
- Employé de vente spécialisé option A produits alimentaires\*
- Employé de vente spécialisé option B produits d'équipement courant\*
- Maintenance des matériels option C matériels d'espaces verts\*

#### Bac pro

2<sup>de</sup> pro Métiers de la relation client  
- Métiers de l'accueil (ex bac pro Accueil - relation clients et usagers)  
- Métiers du commerce et de la vente option A animation et gestion de l'espace commercial (ex bac pro commerce)

#### Bac pro

2<sup>de</sup> pro Métiers de la gestion administrative, du transport et de la logistique  
- Gestion-administration

#### Bac pro

- Maintenance des équipements industriels  
- Métiers de l'électricité et de ses environnements connectés

#### Sections particulières

- Unité localisée pour l'inclusion scolaire : troubles des fonctions cognitives ou mentales  
- Sections européennes : anglais, italien (concerne les bacs pro Métiers de l'accueil et Métiers du commerce et de la vente)

#### BOUGUENAIS 44340 Lycée professionnel Pablo Neruda

Place Pablo Neruda  
Tél. 02 40 32 02 49  
<http://pablo-neruda.paysdelaloire.e-lyco.fr/>  
Langues vivantes : allemand, anglais, espagnol

#### CAP

- Employé de commerce multi-spécialités  
Bac pro

2<sup>de</sup> pro Métiers de la relation client  
- Métiers de l'accueil (ex bac pro Accueil - relation clients et usagers)  
- Métiers du commerce et de la vente option A animation et gestion de l'espace commercial (ex bac pro commerce)

#### Bac pro

- Services de proximité et vie locale

#### Section particulière

- Section européenne : anglais (concerne tous les bacs pro)

#### CHÂTEAUBRIANT

44146 Cedex  
Lycée polyvalent Guy Môquet  
Étienne Lenoir

9 rue de l'Europe, BP 209  
Tél. 02 40 81 56 56  
<http://lenoir-moquet.paysdelaloire.e-lyco.fr/>  
Internat garçons-filles  
Langues vivantes : allemand, anglais, espagnol

#### CAP

- Agent polyvalent de restauration
- Assistant technique en milieu familial et collectif
- Conducteur routier marchandises
- Cuisine
- Employé de commerce multi-spécialités

#### Bac pro

2<sup>de</sup> pro Métiers de la relation client  
- Métiers du commerce et de la vente option A animation et gestion de l'espace commercial (ex bac pro commerce)

#### Bac pro

- Accompagnement, soins et services à la personne option B : en structure  
- Commercialisation et services en restauration  
- Conducteur transport routier marchandises  
- Cuisine  
- Maintenance des véhicules option A voitures particulières

- Maintenance des véhicules option B véhicules de transport routier
- Métiers de l'électricité et de ses environnements connectés
- Technicien d'usinage (1<sup>re</sup> année à temps plein, 2<sup>e</sup> et 3<sup>e</sup> années en apprentissage)
- Technicien en chaudronnerie industrielle (1<sup>re</sup> année à temps plein, 2<sup>e</sup> et 3<sup>e</sup> années en apprentissage)

#### Sections particulières

- Unité localisée pour l'inclusion scolaire : troubles des fonctions cognitives ou mentales, troubles spécifiques du langage et des apprentissages  
- Section européenne : anglais (concerne le bac pro Technicien d'usinage)

#### CLISSON 44190

Lycée polyvalent Aimé Césaire  
1 Esplanade d'Alatri, BP 19108  
Tél. 02 28 01 06 00  
<http://cesaire.e-lyco.fr/>  
Internat garçons-filles  
Langue vivante : anglais

#### CAP

- Maçon

#### Bac pro

2<sup>de</sup> pro Métiers de la construction durable, du bâtiment et des travaux publics  
- Interventions sur le patrimoine bâti option maçonnerie (1<sup>re</sup> année à temps plein, 2<sup>e</sup> et 3<sup>e</sup> années en apprentissage)

#### Bac pro

- Technicien d'études du bâtiment option A : études et économie

#### COUERON 44220

Lycée professionnel Jean-Jacques Audubon  
10 boulevard Paul Langevin  
Tél. 02 40 85 86 50  
<http://audubon.e-lyco.fr/>  
Langues vivantes : anglais, espagnol

#### CAP

- Agent polyvalent de restauration
- Assistant technique en milieu familial et collectif
- Employé de commerce multi-spécialités

#### Bac pro

2<sup>de</sup> pro Métiers de la relation client  
- Métiers du commerce et de la vente option A animation et gestion de l'espace commercial (ex bac pro commerce)

#### Bac pro

- Métiers de l'électricité et de ses environnements connectés  
- Métiers de la sécurité

#### Section particulière

- Unité localisée pour l'inclusion scolaire : troubles des fonctions cognitives ou mentales

#### GUÉRANDE 44350

Lycée professionnel Olivier Guichard  
12 rue de la Fauvette  
Tél. 02 40 24 93 10  
<http://guichard.paysdelaloire.e-lyco.fr/>  
Internat garçons-filles  
Langues vivantes : allemand, anglais, espagnol

#### CAP

- Cuisine
- Fleuriste
- Maintenance des matériels option C matériels d'espaces verts

#### Bac pro

2<sup>de</sup> pro Métiers Nature, Jardin, Paysages, Forêt  
- Aménagements paysagers

#### Bac pro

- Commercialisation et services en restauration  
- Conduite de productions horticoles (arbres, arbustes, fruits, fleurs, légumes)  
- Cuisine  
- Cultures marines  
- Maintenance des matériels option C matériels d'espaces verts  
- Maintenance des véhicules option A voitures particulières  
- Productions aquacoles

#### MACHECOUL-SAINT-MÈME 44270

Lycée professionnel Louis Armand, lycée des métiers de la restauration  
Boulevard Jean de Grandmaison, BP 45  
Tél. 02 40 78 51 24  
<http://armand.e-lyco.fr/>  
Internat garçons-filles  
Langues vivantes : allemand, anglais, espagnol

#### CAP

- Agent polyvalent de restauration  
- Commercialisation et services en hôtel-café-restaurant

- Cuisine
- Maintenance des véhicules  
option A voitures particulières)

### Bac pro

- Commercialisation et services en restauration
- Cuisine
- Maintenance des équipements industriels
- Maintenance des véhicules  
option A voitures particulières

### Sections particulières

- Unité localisée pour l'inclusion scolaire : troubles des fonctions cognitives ou mentales
- Section européenne : anglais (concerne les bacs pro Commercialisation et services en restauration et Cuisine)

### NANTES 44323 Cedex 3 Établissement régional d'enseignement adapté La Rivière

10 boulevard Albert Einstein, BP 22353  
Tél. 02 40 76 40 05  
<http://erea-nantes.paysdelaloire.e-lyco.fr/>  
Internat garçons-filles

### CAP

- Assistant technique en milieu familial et collectif
- Maçon
- Maintenance des matériels  
option C matériels d'espaces verts
- Serrurier métallier

### CAP agricole

- Jardinier paysagiste
- Métiers de l'agriculture production végétale : arboriculture, horticulture

### Section particulière

- Unité localisée pour l'inclusion scolaire : troubles des fonctions cognitives ou mentales, troubles spécifiques du langage et des apprentissages

### NANTES 44300 LPA de Nantes Grand Blottreau

34 chemin du Ponceau  
Tél. 02 40 49 39 98  
[www.nantes-terre-atlantique.fr](http://www.nantes-terre-atlantique.fr)  
Internat garçons-filles  
Langue vivante : anglais

### CAP agricole

- Jardinier paysagiste
- Métiers de l'agriculture production végétale : arboriculture, horticulture

### Bac pro

- 2<sup>de</sup> pro Métiers Nature, Jardin, Paysages, Forêt
- Aménagements paysagers

### Bac pro

- Conduite de productions horticoles (arbres, arbustes, fruits, fleurs, légumes)

### NANTES 44265 Cedex 02 Lycée Nelson Mandela

10 rue Vidal Naquet, BP 56509  
Tél. 02 51 72 86 60  
<http://nelson-mandela.paysdelaloire.e-lyco.fr>  
Internat garçons-filles  
Langues vivantes : allemand, anglais, espagnol

### CAP

- Employé de commerce multi-spécialités

### Bac pro

- 2<sup>de</sup> pro Métiers de la gestion administrative, du transport et de la logistique
- Gestion-administration (classes de 1<sup>re</sup> et Tale possibles par apprentissage)

### 2<sup>de</sup> pro Métiers de la relation client

- Métiers du commerce et de la vente  
option A animation et gestion de l'espace commercial (ex bac pro commerce)

### NANTES 44322 Cedex 3 Lycée polyvalent Gaspard Monge - La Chauvinière

2 rue de la Fantaisie, BP 62223  
Tél. 02 40 16 71 00  
<http://lyc-mongechauviniere.e-lyco.fr>  
Internat garçons-filles  
Langues vivantes : allemand, anglais

### CAP

- Maintenance des véhicules  
option A voitures particulières
- Réparation des carrosseries

### Bac pro

- Construction des carrosseries (1<sup>re</sup> et 2<sup>e</sup> années obligatoirement à temps plein, 3<sup>e</sup> année possible en apprentissage)
- Maintenance des véhicules
- Métiers de l'électricité et de ses environnements connectés
- Réparation des carrosseries
- Technicien de maintenance des systèmes énergétiques et climatiques
- Technicien du froid et du conditionnement d'air

### NANTES 44265 Cedex 02 Lycée polyvalent Les Bourdonnières

Rue de la Perrière, BP 66519  
Tél. 02 40 34 02 60  
<http://bourdonnieres.e-lyco.fr/>  
Internat garçons-filles

- Langues vivantes : allemand, anglais, espagnol

### Bac pro

- 2<sup>de</sup> pro Métiers de la gestion administrative, du transport et de la logistique

- Gestion-administration
- Logistique
- Transport

### 2<sup>de</sup> pro Métiers de la relation client

- Métiers du commerce et de la vente  
option A animation et gestion de l'espace commercial (ex bac pro commerce)

### Sections particulières

- Section européenne : anglais (concerne les bacs pro Gestion-administration et Métiers du commerce et de la vente)
- Section sportive : football

### NANTES 44322 Cedex 03 Lycée professionnel François Arago

lycée des métiers du bois, de la métallerie, de la maintenance et de l'électronique  
23 rue du Recteur Schmitt, BP 82216  
Tél. 02 40 74 25 10  
<http://arago.paysdelaloire.e-lyco.fr>  
Internat garçons-filles

- Langues vivantes : allemand, anglais

### Bac pro

- 2<sup>de</sup> pro Métiers de la construction durable, du bâtiment et des travaux publics

- Ouvrages du bâtiment : métallerie (1<sup>re</sup> et 2<sup>e</sup> années à temps plein, 3<sup>e</sup> année en apprentissage)

### Bac pro

- Etude et réalisation d'agencement
- Maintenance des équipements industriels
- Systèmes numériques option A Sécurité

- et sécurité des infrastructures, de l'habitat et du tertiaire

- Systèmes numériques option B Audiovisuels, réseau et équipement domestiques

- Technicien de fabrication bois et matériaux associés
- Technicien menuisier-agenceur

### Sections particulières

- Pôle France
- Section européenne : anglais (concerne les bacs pro Technicien de fabrication bois et matériaux associés et Technicien menuisier-agenceur)

### NANTES 44100

**Lycée professionnel L.A. de Bougainville**, lycée des métiers de l'hôtellerie - restauration et de la relation clientèle ;

2 rue Eugène Leroux  
Tél. 02 51 80 24 00  
<http://bougainville.paysdelaloire.e-lyco.fr>  
Internat garçons-filles  
Langues vivantes : allemand, anglais, espagnol

### CAP

- Agent polyvalent de restauration
- Commercialisation et services en hôtel-café-restaurant
- Cuisine

### Bac pro

- 2<sup>de</sup> pro Métiers de la relation client
- Métiers de l'accueil (ex bac pro Accueil - relation clients et usagers)
- Métiers du commerce et de la vente  
option A animation et gestion de l'espace commercial (ex bac pro commerce)
- Métiers du commerce et de la vente  
option B prospection clientèle et valorisation de l'offre commerciale (ex bac pro vente)

### Bac pro

- Artisanat et métiers d'art option tapisserie d'ameublement
- Commercialisation et services en restauration
- Cuisine

### Section particulière

- Unité localisée pour l'inclusion scolaire : troubles des fonctions cognitives ou mentales, troubles spécifiques du langage et des apprentissages

### NANTES 44319 Cedex 03 Lycée professionnel Léonard de Vinci

31 rue de la Bottière, BP 72821  
Tél. 02 40 50 33 32  
<http://lp-vinci-44.ac-nantes.fr>  
Langues vivantes : allemand, anglais, espagnol

### CAP

- Employé de commerce multi-spécialités\*
- Métier du pressing\*

### Bac pro

- 2<sup>de</sup> pro Métiers de la gestion administrative, du transport et de la logistique
- Gestion-administration

### Bac pro

- Accompagnement, soins et services à la personne option B : en structure
- Métiers de la mode - vêtements (1<sup>re</sup> année à temps plein, 2<sup>e</sup> et 3<sup>e</sup> années en apprentissage)
- Services de proximité et vie locale

### NANTES 44315 Cedex 03 Lycée professionnel maritime Jacques Cassard

111 Rue du Port Boyer, BP 51536  
Tél. 02 40 50 51 01  
[www.lycee-maritime-nantes.fr](http://www.lycee-maritime-nantes.fr)  
Internat garçons

Langue vivante : anglais

### Bac pro

- Conduite et gestion des entreprises maritimes option commerce
- Conduite et gestion des entreprises maritimes option pêche
- Electromécanicien marine

### NANTES 44322 Cedex 03 Lycée professionnel Michelet

lycée des métiers du bâtiment et des travaux publics  
41 boulevard Michelet, BP 22201  
Tél. 02 40 74 95 31  
<http://michelet.paysdelaloire.e-lyco.fr>  
Internat garçons-filles  
Langue vivante : anglais

### CAP

- Constructeur bois
- Constructeur en béton armé du bâtiment
- Electricien
- Maintenance de bâtiments de collectivités
- Menuisier fabricant de menuiserie, mobilier et agencement
- Monteur en installations sanitaires
- Peintre-appliqueur de revêtements
- Plâtrier - plaquiste

### Bac pro

- 2<sup>de</sup> pro Métiers de la construction durable, du bâtiment et des travaux publics
- Aménagement et finition du bâtiment
- Technicien du bâtiment : organisation et réalisation du gros oeuvre
- Travaux publics

### Bac pro

- Technicien constructeur bois
- Technicien d'études du bâtiment  
option A : études et économie
- Technicien d'études du bâtiment  
option B : assistant en architecture
- Technicien en installation des systèmes énergétiques et climatiques
- Technicien géomètre - topographe
- Technicien menuisier-agenceur

### Section particulière

- Unité localisée pour l'inclusion scolaire : troubles des fonctions cognitives ou mentales

### ORVAULT 44700 Lycée polyvalent Nicolas Appert

lycée des métiers  
24 avenue de la Cholière  
Tél. 02 51 78 22 00  
<http://lappert.e-lyco.fr/>  
Internat garçons-filles  
Langues vivantes : allemand, anglais, espagnol

### Bac pro

- Commercialisation et services en restauration
- Cuisine

### Section particulière

- Sections européennes : allemand, anglais, espagnol (élèves de la filière hôtellerie)

 accessibilité handicapés



## PAIMBOEUF 44560

### Lycée professionnel Albert Chassagne

5 rue Alexis Maneyrol, BP 3016  
Tél. 02 40 27 51 72

<http://chassagne.e-lyco.fr>

Internat garçons-filles

Langues vivantes : anglais, espagnol

#### CAP

- Electricien
- Maintenance des véhicules
- option C motocycles

#### Bac pro

- 2<sup>de</sup> pro Métiers de la relation client
- Métiers de l'accueil (ex bac pro Accueil
- relation clients et usagers)
- Métiers du commerce et de la vente
- option A animation et gestion de l'espace commercial (ex bac pro commerce)

#### Bac pro

- Maintenance des véhicules
- option C motocycles

## PONTCHÂTEAU 44160

### Lycée professionnel Les Trois Rivières

1 rue des Cormiers, BP 78  
Tél. 02 40 45 66 80

<http://trois-rivieres.e-lyco.fr>

Langues vivantes : anglais, espagnol

#### CAP

- Aéronautique option avionique (1<sup>re</sup> année à temps plein, 2<sup>e</sup> année en apprentissage)
- Employé de vente spécialisé
- option A produits alimentaires \*
- Employé de vente spécialisé
- option B produits d'équipement courant \*

#### Bac pro

- 2<sup>de</sup> pro Métiers de la relation client
- Métiers de l'accueil (ex bac pro Accueil
- relation clients et usagers)

#### Bac pro

- Artisanat et métiers d'art
- option communication visuelle plurimédia
- Métiers de l'électricité et de ses environnements connectés
- Technicien en chaudronnerie industrielle

#### Section particulière

- Section européenne : anglais (concerne le bac pro Métiers de l'accueil)

## REZÉ 44400

### Lycée professionnel Louis-Jacques Goussier,

lycée des métiers des soins et services à la personne

20 rue du Château de Rezé  
Tél. 02 40 32 44 00

<http://perrin-goussier.paysdelaloire.e-lyco.fr>

Internat garçons-filles

Langue vivante : anglais

#### CAP

- Assistant technique en milieu familial et collectif
- Coiffure
- Métiers de la mode - vêtement flou

#### Bac pro

- Accompagnement, soins et services à la personne option A : à domicile
- Accompagnement, soins et services à la personne option B : en structure
- Esthétique cosmétique parfumerie
- Métiers de l'électricité et de ses environnements connectés
- Métiers de la mode - vêtements
- Technicien d'usinage
- Technicien en chaudronnerie industrielle

## SAINT-NAZAIRE

44606 Cedex

### Lycée professionnel André Bouloche

32 rue du Plessis, BP 419  
Tél. 02 40 22 38 50

<http://bouloche.paysdelaloire.e-lyco.fr>

Internat garçons-filles

Langue vivante : anglais

#### CAP

- Menuisier fabricant de menuiserie, mobilier et agencement (1<sup>re</sup> année à temps plein, 2<sup>e</sup> année en apprentissage)
- Monteur en installations sanitaires (1<sup>re</sup> année à temps plein, 2<sup>e</sup> année en apprentissage)
- Peintre-applicateur de revêtements (1<sup>re</sup> année à temps plein, 2<sup>e</sup> année en apprentissage)

#### Bac pro

- 2<sup>de</sup> pro Métiers de la construction durable, du bâtiment et des travaux publics
- Aménagement et finition du bâtiment
- Menuiserie aluminium-verre (temps plein : en 1<sup>re</sup> année, apprentissage : en 2<sup>e</sup> et 3<sup>e</sup> années)
- Technicien du bâtiment : organisation et réalisation du gros oeuvre (apprentissage : en 2<sup>e</sup> et 3<sup>e</sup> années, temps plein : en 1<sup>re</sup> année)

#### Bac pro

- Technicien du froid et du conditionnement d'air (1<sup>re</sup> année obligatoirement à temps plein, 2<sup>e</sup> et 3<sup>e</sup> années possibles en apprentissage)
- Technicien en installation des systèmes énergétiques et climatiques (1<sup>re</sup> année obligatoirement à temps plein, 2<sup>e</sup> et 3<sup>e</sup> années possibles en apprentissage)
- Technicien menuisier-agenceur

#### Section particulière

- Unité localisée pour l'inclusion scolaire : troubles des fonctions cognitives ou mentales, troubles spécifiques du langage et des apprentissages

## SAINT-NAZAIRE

44616 Cedex

### Lycée professionnel Brossaud-Blanchon

Lycée des métiers de la chaudronnerie et du soudage

10 avenue de Coubertin, BP 270  
Tél. 02 40 53 30 02

<http://brossaud-blanchon.paysdelaloire.e-lyco.fr>

Internat garçons-filles

Langues vivantes : allemand, anglais, espagnol

#### CAP

- Agent polyvalent de restauration
- Assistant technique en milieu familial et collectif
- Electricien
- Employé de commerce multi-spécialités
- Réalisations industrielles en chaudronnerie ou soudage option A chaudronnerie

#### Bac pro

- 2<sup>de</sup> pro Métiers de la gestion administrative, du transport et de la logistique
- Gestion-administration (1<sup>re</sup> année à temps plein, 2<sup>e</sup> et 3<sup>e</sup> années possibles par apprentissage)
- 2<sup>de</sup> pro Métiers de la relation client
- Métiers du commerce et de la vente option A animation et gestion de l'espace commercial (ex bac pro commerce)
- Métiers du commerce et de la vente

option B prospection clientèle et valorisation de l'offre commerciale (ex bac pro vente)

#### Bac pro

- Accompagnement, soins et services à la personne option B : en structure
- Aéronautique option avionique (1<sup>re</sup> année à temps plein, 2<sup>e</sup> et 3<sup>e</sup> années en apprentissage)
- Métiers de l'électricité et de ses environnements connectés
- Technicien d'usinage
- Technicien en chaudronnerie industrielle (apprentissage : possible en 3<sup>e</sup> année)

#### Sections particulières

- Unité localisée pour l'inclusion scolaire : troubles des fonctions cognitives ou mentales, troubles spécifiques du langage et des apprentissages
- Section européenne : anglais (concerne les bacs pro Métiers du commerce et de la vente et Gestion-administration)

## SAINT-NAZAIRE 44600

### Lycée professionnel Heinlex, lycée des métiers de la chimie

1 rue Einstein  
Tél. 02 40 70 49 28

<http://heinlex.paysdelaloire.e-lyco.fr/>

Internat garçons-filles

Langue vivante : anglais

#### Bac pro

- Maintenance des équipements industriels possibilité de convention avec la Marine nationale
- Métiers de la mode - vêtements
- Pilote de ligne de production (1<sup>re</sup> année à temps plein, 2<sup>e</sup> et 3<sup>e</sup> années en apprentissage)
- Procédés de la chimie, de l'eau et des papiers-cartons

## SAINT-SÉBASTIEN-SUR-LOIRE 44230

### Lycée professionnel les Savarières

5 avenue de Glinde  
Tél. 02 40 80 54 84

<http://savariere.e-lyco.fr>

Internat garçons-filles

Langues vivantes : allemand, anglais, espagnol

#### CAP

- Composites, plastiques chaudronnés
- Horlogerie

#### Bac pro

- Plastiques et composites (1<sup>re</sup> année à temps plein, 2<sup>e</sup> et 3<sup>e</sup> années en apprentissage)
- Prothèse dentaire (1<sup>re</sup> année à temps plein, 2<sup>e</sup> et 3<sup>e</sup> années en apprentissage)

## 49 Maine-et-Loire

### ANGERS 49036 Cedex 01

#### LEGTA Le Fresne

Chemin du Fresne, BP 43627  
Tél. 02 41 68 60 00

[www.eap49.educagri.fr](http://www.eap49.educagri.fr)

Internat garçons-filles

Langue vivante : anglais

#### Bac pro

- 2<sup>de</sup> pro Métiers Nature, Jardin, Paysage, Forêt
- Aménagements paysagers (apprentissage : possible en 2<sup>e</sup> et 3<sup>e</sup> années)
- 2<sup>de</sup> pro Métiers Conseil vente
- Technicien conseil vente de produits de jardin

#### Bac pro

- Conduite de productions horticoles (arbres, arbustes, fruits, fleurs, légumes)

#### Sections particulières

- Section européenne : anglais
- Section sportive : rugby

### ANGERS 49035 Cedex 01

#### Lycée polyvalent Chevrollier, lycée des métiers des technologies numériques

2 rue Adrien Recouvreur, BP 73505  
Tél. 02 41 80 96 11

<http://chevrollier.e-lyco.fr>

Internat garçons-filles

Langue vivante : anglais

#### Bac pro

- Maintenance des équipements industriels
- Métiers de l'électricité et de ses environnements connectés
- Pilote de ligne de production
- Systèmes numériques option B Audiovisuels, réseau et équipement domestiques
- Systèmes numériques option C Réseaux informatiques et systèmes communicants

#### Sections particulières

- Pôle espoir
- Section binationale : espagnol
- Sections sportives : football, hockey sur glace

### ANGERS 49017 Cedex 02

#### Lycée polyvalent Jean Moulin

lycée des métiers de l'énergie, de la construction et du laboratoire

1 place Jean Moulin, BP 13049  
Tél. 02 41 96 63 60

<http://jean-moulin.e-lyco.fr>

Internat garçons-filles

Langue vivante : anglais

#### Bac pro

- Technicien d'études du bâtiment
- option A : études et économie
- Technicien d'études du bâtiment
- option B : assistant en architecture
- Technicien en installation des systèmes énergétiques et climatiques

### ANGERS 49017 Cedex 02

#### Lycée professionnel Henri Dunant

15 rue de Haarlem, BP 3004  
Tél. 02 41 96 17 60

<http://04907841.e-lyco.fr>

Internat garçons-filles

Langues vivantes : anglais, espagnol

#### CAP

- Réalisations industrielles en chaudronnerie ou soudage option A chaudronnerie

#### Bac pro

- 2<sup>de</sup> pro Métiers de la gestion administrative, du transport et de la logistique
- Gestion-administration (classes de 1<sup>re</sup> et Tale possibles par apprentissage)
- 2<sup>de</sup> pro Métiers de la relation client
- Métiers de l'accueil (ex bac pro Accueil
- relation clients et usagers)
- (1<sup>re</sup> année à temps plein, 2<sup>e</sup> et 3<sup>e</sup> années en apprentissage)
- 2<sup>de</sup> pro Métiers de la construction durable, du bâtiment et des travaux publics
- Menuiserie aluminium-verre
- Ouvrages du bâtiment : métallerie

#### Bac pro

- Métiers de la sécurité

### ANGERS 49015 Cedex

**Lycée professionnel Simone Veil**, lycée des métiers de la santé et des services à la personne  
77 rue de Salpinte, BP 61004  
Tél. 02 41 66 80 31  
<http://simoneveil.lyco.fr>  
Internat filles, Internat garçons  
Langue vivante : anglais

**CAP**

- Accompagnant éducatif petite enfance
- Agent polyvalent de restauration
- Assistant technique en milieu familial et collectif
- Commercialisation et services en hôtel-café-restaurant
- Cuisine

**Bac pro**

- Accompagnement, soins et services à la personne option A : à domicile
- Accompagnement, soins et services à la personne option B : en structure
- Métiers de la mode - vêtements

**Section particulière**

- Unité localisée pour l'inclusion scolaire : troubles des fonctions cognitives ou mentales, troubles spécifiques du langage et des apprentissages

**AVRILLÉ** 49243 Cedex  
**Lycée professionnel Paul Émile Victor**

101 rue des Roses, BP 119  
Tél. 02 41 21 01 30  
<http://victor.lyco.fr>  
Internat garçons-filles  
Langues vivantes : allemand, anglais, espagnol

**CAP**

- Employé de commerce multi-spécialités\*
- Employé de vente spécialisé option B produits d'équipement courant\*
- Employé de vente spécialisé option C services à la clientèle\*

**Bac pro**

**2<sup>de</sup> pro Métiers de la gestion administrative, du transport et de la logistique**

- Gestion-administration
- Métiers de l'accueil (ex bac pro Accueil - relation clients et usagers)
- Métiers du commerce et de la vente option A animation et gestion de l'espace commercial (ex bac pro commerce)
- Métiers du commerce et de la vente option B prospection clientèle et valorisation de l'offre commerciale (ex bac pro vente)

**Bac pro**

- Technicien d'usinage

**Section particulière**

- Section européenne : anglais (concerne le bac pro Métiers du commerce et de la vente)

**BEAUPRÉAU-EN-MAUGES** 49601 Cedex

**Lycée polyvalent Julien Gracq**  
route de l'hippodrome, BP 60013  
Tél. 02 41 63 96 62  
<http://beaupreau.paysdelaloire.lyco.fr>  
Internat garçons-filles  
Langue vivante : anglais

**Bac pro**

- Accompagnement, soins et services à la personne option B : en structure

**CHEMILLÉ-EN-**

**ANJOU** 49120

**Lycée polyvalent de l'Hyrôme**

71 rue Nationale  
Tél. 02 41 30 61 41  
<http://hyrome.paysdelaloire.lyco.fr>  
Hébergement organisé hors établissement  
Langue vivante : anglais

**CAP**

- Agent polyvalent de restauration

**Bac pro**

- Systèmes numériques option B Audiovisuels, réseau et équipement domestiques
- Systèmes numériques option C Réseau informatiques et systèmes communicants

**Section particulière**

- Unité localisée pour l'inclusion scolaire : troubles des fonctions cognitives ou mentales, troubles spécifiques du langage et des apprentissages

**CHOLET** 49321 Cedex

**Lycée Fernand Renaudeau-La Mode**, lycée des métiers de la mode  
20 rue Carteron, BP 2124  
Tél. 02 41 71 00 53  
[www.lycee-mode.fr](http://www.lycee-mode.fr)  
Internat garçons-filles  
Langues vivantes : allemand, anglais

**Bac pro**

- Métiers de la mode - vêtements

**Sections particulières**

- Sections européennes : anglais, espagnol
- Section sportive : badminton

**CHOLET** 49311 Cedex

**Lycée polyvalent Europe Robert Schuman**, lycée des métiers de la gestion d'entreprise et du commerce à l'international  
39 avenue de l'Europe, BP 90801  
Tél. 02 41 49 73 00  
<http://europeschuman.lyco.fr>  
Internat garçons-filles  
Langues vivantes : allemand, anglais, espagnol, italien, portugais

**Bac pro**

**2<sup>de</sup> pro Métiers de la gestion administrative, du transport et de la logistique**

- Gestion-administration
- Transport
- Métiers de l'accueil (ex bac pro Accueil - relation clients et usagers)
- Métiers du commerce et de la vente option A animation et gestion de l'espace commercial (ex bac pro commerce)

**Sections particulières**

- Sections européennes : allemand, anglais, espagnol (concerne le bac pro Métiers de l'accueil)

**CHOLET** 49321

**Lycée polyvalent Fernand Renaudeau**, lycée des métiers de la mode

Rue de la Tuilerie, BP 12124  
Tél. 02 41 49 21 60  
<http://renaudeau.lyco.fr>  
Internat garçons-filles  
Langues vivantes : allemand, anglais

**CAP**

- Assistant technique en milieu familial et collectif
- Ébéniste
- Électricien\*
- Menuisier fabricant de menuiserie,

mobilier et agencement

- Monteur en installations sanitaires\*

**Bac pro**

- Maintenance des équipements industriels
- Métiers de l'électricité et de ses environnements connectés
- Pilote de ligne de production
- Systèmes numériques option A Sécurité et sécurité des infrastructures, de l'habitat et du tertiaire
- Technicien de fabrication bois et matériaux associés
- Technicien menuisier-agenceur

**Sections particulières**

- Unité localisée pour l'inclusion scolaire : troubles des fonctions cognitives ou mentales
- Sections européennes : anglais, espagnol
- Section sportive : badminton

**LOIRE-AUTHION** 49250

**Lycée de Narcé**, lycée des métiers des travaux publics, de la maintenance des véhicules (hors véhicules industriels) et des matériels  
Route de Narcé  
Brain-sur-l'Authion  
Tél. 02 41 54 34 33  
<http://narce.lyco.fr>  
Internat garçons  
Langue vivante : anglais

**CAP**

- Constructeur en canalisations des travaux publics
- Menuisier fabricant de menuiserie, mobilier et agencement
- Peinture en carrosserie\*
- Réparation des carrosseries\*

**Bac pro**

- Construction des carrosseries
- Maintenance des matériels option A matériels agricoles
- Maintenance des matériels option B matériels de construction et de manutention
- Maintenance des véhicules option A voitures particulières
- Réparation des carrosseries
- Technicien menuisier-agenceur

**MONTREUIL-BELLAY**

49260  
**Lycée professionnel agricole Edgard Pisani**  
Route de Méron, BP 10007  
Tél. 02 41 40 19 20  
[www.eap49.educagri.fr](http://www.eap49.educagri.fr)  
Internat garçons-filles  
Langue vivante : anglais

**Bac pro**

- 2<sup>de</sup> pro Métiers Nature, Jardin, Paysage, Forêt
- Aménagements paysagers
- 2<sup>de</sup> pro Métiers Services aux personnes et aux territoires
- Services aux personnes et aux territoires

**Bac pro**

- Conduite et gestion de l'entreprise vitivinicole (1<sup>er</sup> année à temps plein, 2<sup>e</sup> et 3<sup>e</sup> années possibles en apprentissage)

**SAINT-BARTHÉLÉMY-D'ANJOU** 49181 Cedex

**Établissement régional d'enseignement adapté Les Terres Rouges**

9 rue Jean Giono, BP 10077  
Tél. 02 41 95 70 00  
Internat garçons-filles

**CAP**

- Maçon
- Menuisier fabricant de menuiserie,

mobilier et agencement

- Peintre-applicateur de revêtements
- Serrurier métallier

**CAP agricole**

- Jardinier paysagiste

**SAUMUR** 49401 Cedex  
**Lycée polyvalent Sadi Carnot - Jean Bertin**

lycée des métiers de l'hôtellerie et de la restauration  
25 rue Marceau, BP 10  
Tél. 02 41 53 50 00  
<http://lyc-bertin-carnot.lyco.fr/>  
Hébergement organisé hors établissement  
Langues vivantes : allemand, anglais, espagnol, italien

**CAP**

- Commercialisation et services en hôtel-café-restaurant
- Cuisine
- Maintenance de bâtiments de collectivités
- Pâtissier
- Réalisations industrielles en chaudronnerie ou soudage option A chaudronnerie

**Bac pro**

**2<sup>de</sup> pro Métiers de la construction durable, du bâtiment et des travaux publics**

- Aménagement et finition du bâtiment
- 2<sup>de</sup> pro Métiers de la relation client
- Métiers du commerce et de la vente option A animation et gestion de l'espace commercial (ex bac pro commerce)
- 2<sup>de</sup> pro Métiers de la gestion administrative, du transport et de la logistique
- Gestion-administration

**Bac pro**

- Commercialisation et services en restauration
- Cuisine
- Maintenance des équipements industriels
- Métiers de l'électricité et de ses environnements connectés
- Technicien constructeur bois
- Technicien d'études du bâtiment option A : études et économie
- Technicien en installation des systèmes énergétiques et climatiques
- Technicien menuisier-agenceur

**Section particulière**

- Section européenne : allemand (concerne le bac pro Commercialisation et services en restauration)

**SEGRÉ-EN-ANJOU-BLEU** 49502 Cedex

**Lycée polyvalent Blaise Pascal**  
2 rue du Lycée, BP 50228  
Tél. 02 41 92 18 11  
<http://pascal.paysdelaloire.lyco.fr>  
Internat garçons-filles  
Langues vivantes : allemand, anglais, espagnol

**CAP**

- Employé de commerce multi-spécialités\*
- Employé de vente spécialisé option A produits alimentaires\*
- Employé de vente spécialisé option B produits d'équipement courant\*

**Bac pro**

- 2<sup>de</sup> pro Métiers de la relation client
- Métiers du commerce et de la vente option A animation et gestion de l'espace commercial (ex bac pro commerce)
- Métiers du commerce et de la vente

 accessibilité handicapés

option B prospection clientèle et valorisation de l'offre commerciale (ex bac pro vente)  
**2<sup>de</sup> pro Métiers de la gestion administrative, du transport et de la logistique**  
- Gestion-administration

### Bac pro

- Maintenance des équipements industriels (1<sup>re</sup> et 2<sup>e</sup> années à temps plein, 3<sup>e</sup> année en apprentissage)  
- Métiers de l'électricité et de ses environnements connectés  
- Métiers du cuir option maroquinerie (1<sup>re</sup> année à temps plein, 2<sup>e</sup> et 3<sup>e</sup> années en apprentissage)

### Sections particulières

- Pôle espoir  
- Section européenne : anglais (concerne le bac pro Gestion-administration)

## TRÉLAZÉ 49800

### Lycée professionnel Ludovic Ménard

24 place des Tilleuls, BP 56  
Tél. 02 41 96 19 20  
<http://menard.paysdelaloire.e-lyco.fr>  
Internat garçons-filles  
*Langues vivantes* : allemand, anglais, espagnol

### CAP

- Électricien  
- Employé de commerce multi-spécialités\*  
- Employé de vente spécialisé option A produits alimentaires\*  
- Employé de vente spécialisé option B produits d'équipement courant\*

### Bac pro

**2<sup>de</sup> pro Métiers de la relation client**  
- Métiers du commerce et de la vente option A animation et gestion de l'espace commercial (ex bac pro commerce)  
- Métiers du commerce et de la vente option B prospection clientèle et valorisation de l'offre commerciale (ex bac pro vente)

### Bac pro

- Artisanat et métiers d'art option marchandisage visuel  
- Métiers de l'électricité et de ses environnements connectés

### Section particulière

- Section européenne : anglais (concerne les bacs pro Métiers du commerce et de la vente)

## 53 Mayenne

### AZÉ 53200

### Lycée professionnel agricole du Haut Anjou

40 Route de Sablé  
Tél. 02 43 07 17 24  
[www.lpahautanjou.fr](http://www.lpahautanjou.fr)  
Internat garçons-filles  
*Langue vivante* : anglais

### CAP agricole

- Métiers de l'agriculture production animale

### Bac pro

**2<sup>de</sup> pro Métiers Conseil vente**  
- Technicien conseil vente en animalerie

### Bac pro

- Conduite et gestion de l'entreprise agricole polyculture élevage  
- Productions aquacoles

## CHÂTEAU-GONTIER

### 53204 Cedex

### Lycée professionnel Pierre et Marie Curie

1 rue Edouard Branly, BP 80408  
Tél. 02 43 07 26 35  
<http://curie.e-lyco.fr>  
Internat garçons-filles  
*Langues vivantes* : anglais, espagnol

### CAP

- Opérateur/opératrice logistique

### Bac pro

**2<sup>de</sup> pro Métiers de la relation client**  
- Métiers du commerce et de la vente option A animation et gestion de l'espace commercial (ex bac pro commerce)

### 2<sup>de</sup> pro Métiers de la gestion administrative, du transport et de la logistique

- Gestion-administration

### Bac pro

- Étude et définition de produits industriels  
- Maintenance des équipements industriels  
- Maintenance des véhicules option C motocycles  
- Technicien d'usinage

## EVRON 53600

### Lycée polyvalent Raoul Vadepiéd

Boulevard Rossignol  
Tél. 02 43 01 62 44  
<http://vadepied.e-lyco.fr>  
Internat garçons-filles  
*Langues vivantes* : anglais, espagnol

### CAP

- Agent de propreté et d'hygiène\*  
- Assistant technique en milieu familial et collectif\*  
- Conducteur d'installations de production\*  
- Électricien\*

### Bac pro

**2<sup>de</sup> pro Métiers de la relation client**  
- Métiers de l'accueil (ex bac pro Accueil - relation clients et usagers)

### Bac pro

- Maintenance des équipements industriels  
- Métiers de l'électricité et de ses environnements connectés  
- Systèmes numériques option A Sécurité et sécurité des infrastructures, de l'habitat et du tertiaire

## LAVAL 53013 Cedex

### LEGTA de Laval, Campus des métiers et des formations filière alimentaire de demain

321 route de Saint-Nazaire, CS 81319  
Tél. 02 43 68 24 93  
[www.lycee-agricole-laval.com](http://www.lycee-agricole-laval.com)  
Internat garçons-filles  
*Langue vivante* : anglais

### Bac pro

- Conduite et gestion de l'entreprise agricole polyculture élevage  
- Conduite et gestion de l'entreprise hippique  
- Pilote de ligne de production (apprentissage : en 2<sup>e</sup> et 3<sup>e</sup> années, temps plein : en 1<sup>re</sup> année)

### Sections particulières

- Section européenne : anglais (concerne le bac pro conduite et gestion de l'entreprise hippique)  
- Sections sportives : équitation, football

## LAVAL 53015 Cedex

### Lycée professionnel Gaston Lesnard

lycée des métiers du bâtiment  
84 boulevard Volney, BP 1537  
Tél. 02 43 64 10 10  
<http://lesnard.paysdelaloire.e-lyco.fr>  
Internat garçons-filles  
*Langue vivante* : anglais

### CAP

- Couvreur  
- Électricien  
- Menuisier fabricant de menuiserie, mobilier et agencement  
- Monteur en installations thermiques

### Bac pro

**2<sup>de</sup> pro Métiers de la construction durable, du bâtiment et des travaux publics**  
- Aménagement et finition du bâtiment  
- Technicien du bâtiment : organisation et réalisation du gros oeuvre

### Bac pro

- Technicien constructeur bois  
- Technicien d'études du bâtiment option A : études et économie  
- Technicien en installation des systèmes énergétiques et climatiques  
- Technicien menuisier-agenceur

### Section particulière

- Unité localisée pour l'inclusion scolaire : troubles des fonctions cognitives ou mentales, troubles spécifiques du langage et des apprentissages

## LAVAL 53013 Cedex

### Lycée professionnel Robert Buron

68 rue Bellesort, BP 91329  
Tél. 02 43 67 24 20  
<http://reaumur-buron.paysdelaloire.e-lyco.fr/lycee-robert-buron/>  
Internat garçons-filles  
*Langues vivantes* : allemand, anglais, espagnol

### CAP

- Agent polyvalent de restauration  
- Assistant technique en milieu familial et collectif  
- Boulanger  
- Commercialisation et services en hôtel-café-restaurant  
- Cuisine  
- Réalisations industrielles en chaudronnerie ou soudage option A chaudronnerie\*  
- Serrurier métallier\*

### Bac pro

**2<sup>de</sup> pro Métiers de la relation client**  
- Métiers du commerce et de la vente option A animation et gestion de l'espace commercial (ex bac pro commerce)  
- Métiers du commerce et de la vente option B prospection clientèle et valorisation de l'offre commerciale (ex bac pro vente)

### 2<sup>de</sup> pro Métiers de la gestion administrative, du transport et de la logistique

- Gestion-administration

### Bac pro

- Accompagnement, soins et services à la personne option B : en structure  
- Boulanger pâtissier  
- Commercialisation et services en restauration  
- Cuisine  
- Métiers de l'électricité et de ses environnements connectés  
- Métiers de la mode - vêtements

### Sections particulières

- Unité localisée pour l'inclusion scolaire :

troubles des fonctions cognitives ou mentales, troubles spécifiques du langage et des apprentissages  
- Section européenne : anglais (concerne les bacs pro Commercialisation et services en restauration et Cuisine)

## MAYENNE 53100

**Lycée professionnel Léonard de Vinci**, lycée des métiers de l'imprimerie et de la communication visuelle, des véhicules et du transport  
129 boulevard de l'Europe  
Tél. 02 43 04 20 98  
[www.vinci-mayenne.e-lyco.fr](http://vinci-mayenne.e-lyco.fr)  
Internat garçons-filles  
*Langues vivantes* : allemand, anglais, espagnol

### CAP

- Réparation des carrosseries

### Bac pro

**2<sup>de</sup> pro Métiers de la gestion administrative, du transport et de la logistique**  
- Gestion-administration

### Bac pro

- Accompagnement, soins et services à la personne option A : à domicile  
- Accompagnement, soins et services à la personne option B : en structure  
- Artisanat et métiers d'art option communication visuelle plurimédia  
- Conducteur transport routier marchandises  
- Maintenance des véhicules option A voitures particulières  
- Maintenance des véhicules option B véhicules de transport routier  
- Réalisation de produits imprimés et plurimédia option A productions graphiques  
- Réalisation de produits imprimés et plurimédia option B productions imprimées  
- Technicien en chaudronnerie industrielle

## 72 Sarthe

**ARNAGE 72231 Cedex**  
**Lycée professionnel Claude Chappe**, lycée des métiers de la maintenance, de l'électrotechnique et des structures métalliques  
Rue des Collèges, BP 24  
Tél. 02 43 21 10 17  
<http://chappe.e-lyco.fr/>  
Internat garçons  
*Langues vivantes* : anglais, espagnol

### CAP

- Serrurier métallier

### Bac pro

**2<sup>de</sup> pro Métiers de la gestion administrative, du transport et de la logistique**  
- Gestion-administration (classes de 1<sup>re</sup> et Tale possibles par apprentissage)  
**2<sup>de</sup> pro Métiers de la construction durable, du bâtiment et des travaux publics**  
- Ouvrages du bâtiment : métallerie (temps plein : en 1<sup>re</sup> année, apprentissage : en 2<sup>e</sup> et 3<sup>e</sup> années)

### Bac pro

- Maintenance des équipements industriels (1<sup>re</sup> année à temps plein, 2<sup>e</sup> et 3<sup>e</sup> années en apprentissage)  
- Métiers de l'électricité et de ses environnements connectés (1<sup>re</sup> année à temps plein, 2<sup>e</sup> et 3<sup>e</sup> années en apprentissage)



- Pilote de ligne de production (classes de 1<sup>re</sup> et tale possibles par apprentissage)
- Systèmes numériques option A Sûreté et sécurité des infrastructures, de l'habitat et du tertiaire
- Technicien en chaudronnerie industrielle (temps plein : en 1<sup>re</sup> année, apprentissage : en 2<sup>e</sup> et 3<sup>e</sup> années)

**BRETTE-LES-PINS**

72250  
**Lycée professionnel agricole André Provots**  
 1 allée des Ceps  
 LES HAUTS BOIS  
 Tél. 02 43 75 83 01  
<http://provots.paysdelaloire.e-lyco.fr/>  
 Internat garçons-filles  
 Langues vivantes : anglais, espagnol

**CAP agricole**  
 - Service aux personnes et vente en espace rural

**Bac pro**  
 2<sup>de</sup> pro Métiers Conseil vente  
 - Technicien conseil vente de produits de jardin  
 - Technicien conseil vente en alimentation option produits alimentaires  
 2<sup>de</sup> pro Métiers Nature, Jardin, Paysage, Forêt  
 - Aménagements paysagers  
 2<sup>de</sup> pro Métiers Services aux personnes et aux territoires  
 - Services aux personnes et aux territoires

**CHANGÉ** 72560  
**Établissement régional d'enseignement adapté Raphaël Elizé**

48 route d'Yvre l'Évêque  
 Tél. 02 43 40 02 55  
<http://erea-elize-72.ac-nantes.fr>  
 Internat garçons-filles

**CAP**  
 - Employé de commerce multi-spécialités  
 - Maçon  
 - Menuisier fabricant de menuiserie, mobilier et agencement  
 - Monteur en installations sanitaires

**LA FERTÉ-BERNARD**

72405 Cedex  
**Lycée polyvalent Robert Garnier**  
 Avenue du Général de Gaulle, BP 110  
 Tél. 02 43 60 11 60  
<http://robert-garnier.e-lyco.fr>  
 Internat garçons-filles  
 Langues vivantes : allemand, anglais, espagnol, italien

**Bac pro**  
 2<sup>de</sup> pro Métiers de la relation client  
 - Métiers de l'accueil (ex bac pro Accueil - relation clients et usagers)  
 2<sup>de</sup> pro Métiers de la gestion administrative, du transport et de la logistique  
 - Gestion-administration

**Bac pro**  
 - Maintenance des équipements industriels (1<sup>re</sup> année obligatoirement à temps plein, 2<sup>e</sup> et 3<sup>e</sup> années possibles en apprentissage)  
 - Maintenance des véhicules option A voitures particulières  
 - Métiers de l'électricité et de ses environnements connectés  
 - Pilote de ligne de production

- Systèmes numériques option A Sûreté et sécurité des infrastructures, de l'habitat et du tertiaire
- Technicien d'usinage (apprentissage : classe de 2<sup>de</sup> obligatoirement à temps plein)

**Sections particulières**

- Sections sportives : football, handball

**LA FLÈCHE** 72205

**Lycée polyvalent d'Estournelles de Constant**  
 Boulevard du Québec, BP 90155  
 Tél. 02 43 94 05 10  
<http://estournelles-constant.paysdelaloire.e-lyco.fr/>  
 Internat garçons-filles  
 Langues vivantes : allemand, anglais, espagnol

**CAP**  
 - Electricien  
 - Employé de commerce multi-spécialités

**Bac pro**  
 2<sup>de</sup> pro Métiers de la relation client  
 - Métiers de l'accueil (ex bac pro Accueil - relation clients et usagers)  
 - Métiers du commerce et de la vente option A animation et gestion de l'espace commercial (ex bac pro commerce)  
 2<sup>de</sup> pro Métiers de la gestion administrative, du transport et de la logistique  
 - Gestion-administration

**Bac pro**  
 - Métiers de l'électricité et de ses environnements connectés  
 - Pilote de ligne de production  
 - Systèmes numériques option A Sûreté et sécurité des infrastructures, de l'habitat et du tertiaire  
 - Systèmes numériques option B Audiovisuels, réseau et équipement domestiques  
 - Technicien d'usinage

**Sections particulières**  
 - Section européenne : anglais (concerne les bacs pro Métiers de l'accueil, Métiers du commerce et de la vente, Gestion-administration)

**LE MANS** 72002 Cedex 01  
**Lycée polyvalent Gabriel Touchard - Washington,**

lycée des métiers de la prothèse dentaire, du management et de la gestion des entreprises  
 8 place Washington, BP 22160  
 Tél. 02 43 50 16 20  
<http://touchard.e-lyco.fr>  
 Internat garçons-filles  
 Langues vivantes : allemand, anglais, arabe, espagnol

**CAP**  
 - Conducteur d'installations de production  
**Bac pro**  
 2<sup>de</sup> pro Métiers de la relation client  
 - Métiers de l'accueil (ex bac pro Accueil - relation clients et usagers)  
 2<sup>de</sup> pro Métiers de la gestion administrative, du transport et de la logistique  
 - Gestion-administration (1<sup>re</sup> année à temps plein, 2<sup>e</sup> et 3<sup>e</sup> années en apprentissage)

**Bac pro**  
 - Prothèse dentaire  
 - Systèmes numériques option C Réseaux informatiques et systèmes communicants  
 - Technicien d'usinage

**Sections particulières**

- Section européenne : anglais (concerne les bacs pro Métiers de l'accueil et Gestion-administration)
- Sections sportives : football américain, rugby

**LE MANS** 72058 Cedex 02  
**Lycée polyvalent Le Mans sud**

128 rue Henri Champion  
 Tél. 02 43 86 24 16  
<http://lemans-sud.e-lyco.fr>  
 Internat garçons-filles  
 Langues vivantes : allemand, anglais, espagnol

**CAP**  
 - Employé de commerce multi-spécialités  
 - Maintenance des véhicules option A voitures particulières

**Bac pro**  
 2<sup>de</sup> pro Métiers de la relation client  
 - Métiers du commerce et de la vente option A animation et gestion de l'espace commercial (ex bac pro commerce)  
 - Métiers du commerce et de la vente option B prospection clientèle et valorisation de l'offre commerciale (ex bac pro vente)

**Bac pro**  
 - Maintenance des véhicules option A voitures particulières  
 - Plastiques et composites  
 - Réparation des carrosseries  
 - Technicien outilleur

**Sections particulières**

- Pôle France
- Unité localisée pour l'inclusion scolaire : troubles des fonctions cognitives ou mentales, troubles spécifiques du langage et des apprentissages
- Sections sportives : athlétisme, basket, football, handball

**LE MANS** 72100 Cedex 01  
**Lycée professionnel Funay-Hélène Boucher**

lycée des métiers  
 157 rue Henri Champion, BP 23320  
 Tél. 02 43 50 12 30  
<http://funay-boucher.paysdelaloire.e-lyco.fr/>  
 Internat garçons-filles  
 Langues vivantes : allemand, anglais, espagnol

**CAP**  
 - Agent de propreté et d'hygiène  
 - Assistant technique en milieu familial et collectif  
 - Coiffure  
 - Commercialisation et services en hôtel-café-restaurant  
 - Cuisine  
 - Maçon  
 - Menuisier fabricant de menuiserie, mobilier et agencement  
 - Monteur en installations thermiques  
 - Pâtissier

**Bac pro**  
 2<sup>de</sup> pro Métiers de la construction durable, du bâtiment et des travaux publics  
 - Aménagement et finition du bâtiment (1<sup>re</sup> année obligatoirement à temps plein, 2<sup>e</sup> et 3<sup>e</sup> années possibles en apprentissage)  
 - Technicien du bâtiment : organisation et réalisation du gros oeuvre (apprentissage : 1<sup>re</sup> année à temps plein, 2<sup>e</sup> et 3<sup>e</sup> années en apprentissage)

**Bac pro**

- Accompagnement, soins et services à la personne option A : à domicile
- Accompagnement, soins et services à la personne option B : en structure
- Commercialisation et services en restauration
- Cuisine
- Hygiène, propreté, stérilisation
- Métiers de la sécurité
- Technicien constructeur bois (apprentissage : en 2<sup>e</sup> et 3<sup>e</sup> années, temps plein : en 1<sup>re</sup> année)
- Technicien d'études du bâtiment option A : études et économie
- Technicien en installation des systèmes énergétiques et climatiques
- Technicien géomètre - topographe
- Technicien menuisier-agenceur (temps plein : en 1<sup>re</sup> année, apprentissage : en 2<sup>e</sup> et 3<sup>e</sup> années)

**Sections particulières**

- Unité localisée pour l'inclusion scolaire : troubles des fonctions cognitives ou mentales, troubles spécifiques du langage et des apprentissages
- Section européenne : anglais (concerne la filière hôtellerie-restauration)

**MAMERS** 72600

**Lycée polyvalent de Perseigne**  
 Rue Jean Jaurès, BP 89  
 Tél. 02 43 97 64 00  
<http://perseigne.e-lyco.fr>  
 Internat garçons-filles  
 Langues vivantes : allemand, anglais, espagnol

**CAP**  
 - Ebéniste  
 - Menuisier fabricant de menuiserie, mobilier et agencement

**Bac pro**  
 2<sup>de</sup> pro Métiers de la relation client  
 - Métiers de l'accueil (ex bac pro Accueil - relation clients et usagers)  
 - Métiers du commerce et de la vente option A animation et gestion de l'espace commercial (ex bac pro commerce)

**Bac pro**  
 - Accompagnement, soins et services à la personne option A : à domicile  
 - Accompagnement, soins et services à la personne option B : en structure  
 - Technicien d'usinage

**MONTVAL-SUR-LOIR**

72500  
**Lycée professionnel Maréchal Leclerc de Hauteclocque**  
 Rue du Grand Douai, BP 30124  
 Tél. 02 43 44 01 85  
<http://leclerc-hauteclocque.paysdelaloire.e-lyco.fr/>  
 Internat garçons-filles  
 Langues vivantes : allemand, anglais, espagnol

**CAP**  
 - Agent polyvalent de restauration  
 - Menuisier fabricant de menuiserie, mobilier et agencement  
 - Réalisations industrielles en chaudronnerie ou soudage option A chaudronnerie

**Bac pro**  
 2<sup>de</sup> pro Métiers de la relation client  
 - Métiers du commerce et de la vente option A animation et gestion de l'espace commercial (ex bac pro commerce)

 accessibilité handicapés



### Sections particulières

- Unité localisée pour l'inclusion scolaire : troubles des fonctions cognitives ou mentales, troubles spécifiques du langage et des apprentissages

- Sections européennes : anglais, espagnol (concerne le bac pro Cuisine pour l'anglais et l'espagnol, le bac pro Métiers du commerce et de la vente pour l'anglais)

### LES HERBIERS 85500 Cedex

#### Lycée polyvalent Jean Monnet

57 rue de la Demoiselle, BP 20

Tél. 02 51 64 80 00

<http://jean-monnet.e-lyco.fr>

Internat garçons-filles

Langues vivantes : allemand, anglais, espagnol

#### CAP

- Menuisier fabricant de menuiserie, mobilier et agencement

- Réalisations industrielles en chaudronnerie ou soudage option A chaudronnerie

#### Bac pro

2<sup>de</sup> pro Métiers de la relation client

- Métiers de l'accueil (ex bac pro Accueil

- relation clients et usagers)

2<sup>de</sup> pro Métiers de la gestion administrative, du transport et de la logistique

- Gestion-administration

2<sup>de</sup> pro Métiers de la construction durable, du bâtiment et des travaux publics

- Menuiserie aluminium-verre

#### Bac pro

- Maintenance des équipements industriels

- Métiers de l'électricité et de ses environnements connectés

- Systèmes numériques option A Sécurité et sécurité des infrastructures, de l'habitat et du tertiaire

- Systèmes numériques option C Réseaux informatiques et systèmes communicants

### LUÇON 85402 Cedex

#### Lycée polyvalent Atlantique

5 rue Jean Jaurès, BP 239

Tél. 02 51 29 11 44

<http://atlantique.paysdelaloire.e-lyco.fr>

Internat garçons-filles

Langues vivantes : allemand, anglais, espagnol

#### CAP

- Employé de vente spécialisé

option B produits d'équipement courant

#### Bac pro

2<sup>de</sup> pro Métiers de la relation client

- Métiers de l'accueil (ex bac pro Accueil

- relation clients et usagers)

- Métiers du commerce et de la vente

option A animation et gestion de l'espace commercial (ex bac pro commerce)

### OLONNE-SUR-MER

85340 Cedex

#### Lycée professionnel

Éric Tabarly, campus des métiers

et des qualifications nautisme en Pays

de la Loire

3 rue Éric Tabarly, BP 20120

Tél. 02 51 95 10 00

<http://tabarly.e-lyco.fr/>

Internat garçons

Langue vivante : anglais

#### CAP

- Maintenance des véhicules

option A voitures particulières \*

- Menuisier fabricant de menuiserie, mobilier et agencement

- Réparation entretien des embarcations de plaisance \*

#### Bac pro

- Maintenance des véhicules

option A voitures particulières

- Maintenance nautique

- Technicien en chaudronnerie industrielle

### OLONNE-SUR-MER

85340

#### Lycée professionnel Valère Mathé

26 rue Chateaubriand, BP 33438

Tél. 02 51 23 70 00

<http://valere-mathe.e-lyco.fr/>

Internat garçons-filles

Langues vivantes : anglais, espagnol

#### CAP

- Commercialisation et services en hôtel-café-restaurant

- Cuisine

- Employé de vente spécialisé option A produits alimentaires

#### Bac pro

2<sup>de</sup> pro Métiers de la relation client

- Métiers de l'accueil (ex bac pro Accueil

- relation clients et usagers)

- Métiers du commerce et de la vente

option B prospection clientèle et valorisation

de l'offre commerciale (ex bac pro vente)

#### Bac pro

- Accompagnement, soins et services à

la personne option A : à domicile

- Accompagnement, soins et services à

la personne option B : en structure

- Commercialisation et services en

restauration

- Cuisine

### Sections particulières

- Unité localisée pour l'inclusion scolaire : troubles des fonctions cognitives ou mentales, troubles spécifiques du langage et des apprentissages

- Section européenne : anglais (concerne les bacs pro Métiers de l'accueil,

Commercialisation et services en restauration, Cuisine et Métiers du commerce

et de la vente)

### SAINTE-GEMME-LA-PLAINE 85400

#### LEGTA Luçon Pétré

route de la Rochelle

Tél. 02 51 27 09 18

[www.lycee-lucon-petre.educagri.fr](http://www.lycee-lucon-petre.educagri.fr)

Internat garçons-filles

Langue vivante : anglais

#### CAP

- Fleuriste

#### CAP agricole

- Métiers de l'agriculture production

végétale : arboriculture, horticulture)

- Palefrenier soigneur

#### Bac pro

2<sup>de</sup> pro Métiers Nature, Jardin,

Paysage, Forêt

- Aménagements paysagers

#### Bac pro

- Conduite de productions horticoles

(arbres, arbustes, fruits, fleurs, légumes)

- Conduite et gestion de l'entreprise

agricole grandes cultures, polyculture élevage



Un ouvrage pour accompagner les élèves dans l'exploration des formations accessibles immédiatement après la classe de 3e : CAP, BPA et bac professionnel.

Disponible sur Onisep.fr rubrique la librairie

accessibilité handicapés



# LES ÉTABLISSEMENTS PRIVÉS SOUS CONTRAT (VOIE SCOLAIRE)

## 44 Loire-Atlantique

### ANCENIS 44150 LEPP Jean-Baptiste Ériau

5 place Armand de Bethune  
Tél. 02 40 83 00 76  
[www.lyceejeriau.fr](http://www.lyceejeriau.fr)  
Internat garçons-filles  
Langues vivantes : allemand, anglais, espagnol

#### CAP agricole

- Services aux personnes et vente en espace rural (1<sup>re</sup> année à temps plein, 2<sup>e</sup> année possible en apprentissage)

#### Bac pro

2<sup>de</sup> pro Métiers Services aux personnes et aux territoires  
- Services aux personnes et aux territoires

#### 2<sup>de</sup> pro Métiers Conseil vente

- Technicien conseil vente en alimentation option produits alimentaires

### ANCENIS 44115

#### Lycée Briacé - site d'Ancenis

lieu dit la Marchanderie  
Tél. 02 40 06 43 33  
[www.briace.org](http://www.briace.org)  
Langue vivante : anglais

#### Bac pro

2<sup>de</sup> pro Métiers Nature, Jardin, Paysages, Forêt  
- Gestion des milieux naturels et de la faune

#### Bac pro

- Conduite et gestion de l'entreprise agricole polyculture élevage

### ANCENIS 44153 Cedex

#### Lycée professionnel Saint-Thomas d'Aquin

83 rue Georges Clemenceau, BP 119  
Tél. 02 40 96 41 25  
[www.lppsta.com/](http://www.lppsta.com/)  
Langues vivantes : allemand, anglais, espagnol

#### Bac pro

2<sup>de</sup> pro Métiers de la gestion administrative, du transport et de la logistique

- Gestion-administration

#### 2<sup>de</sup> pro Métiers de la relation client

- Métiers du commerce et de la vente option A animation et gestion de l'espace commercial (ex bac pro commerce)

- Métiers du commerce et de la vente option B prospection clientèle et valorisation de l'offre commerciale (ex bac pro vente)

#### Bac pro

- Accompagnement, soins et services à la personne option B : en structure

### BASSE-GOULAINÉ

#### 44115 Cedex IEMP La Grillonnais

50 rue Busson Billault, BP 2605  
Tél. 02 40 03 56 66  
[www.iem-la-grillonnais.com/](http://www.iem-la-grillonnais.com/)  
Internat garçons-filles  
Langue vivante : anglais

#### CAP agricole

- Métiers de l'agriculture production végétale : arboriculture, horticulture

### BLAIN 44130

#### Lycée Saint-Clair Blain-Derval - site de Blain

3 rue Jean XXIII  
Tél. 02 40 87 15 12  
Langue vivante : anglais

#### CAP agricole

- Services aux personnes et vente en espace rural (1<sup>re</sup> année obligatoirement à temps plein, 2<sup>e</sup> année en apprentissage)

#### Bac pro

2<sup>de</sup> pro Métiers Services aux personnes et aux territoires  
- Services aux personnes et aux territoires

### BOUAYE 44830

#### LP Daniel Brottier Bouaye

1 allée Daniel Brottier  
Tél. 02 40 32 51 90  
<http://danielbrottier.apprentis-auteuil.org>  
Internat garçons-filles

#### CAP agricole

- Métiers de l'agriculture production animale, production végétale : arboriculture, horticulture

### BOUGUENAI 44340

#### LP Daniel Brottier - Fondation d'Auteuil

Chemin du Couvent  
Tél. 02 40 65 29 90  
<http://lph-danielbrottier-bouguenais.paysdelaloire.e-lyco.fr/>  
Internat garçons-filles  
Langue vivante : anglais

#### CAP

- Commercialisation et services en hôtel-café-restaurant  
- Cuisine

#### Bac pro

- Commercialisation et services en restauration  
- Cuisine

#### Section particulière

- Section européenne : anglais (concerne les bacs pros commercialisation et services en restauration et Cuisine)

### CHÂTEAUBRIANT 44110

#### LEPRP Saint-Joseph

40 rue Michel Grimaud, BP 39  
Tél. 02 40 28 39 18  
<http://stjochateaubriant.free.fr>  
Langues vivantes : allemand, anglais, espagnol

#### CAP agricole

- Services aux personnes et vente en espace rural

#### Bac pro

2<sup>de</sup> pro Métiers Services aux personnes et aux territoires  
- Services aux personnes et aux territoires

### CHÂTEAUBRIANT

#### 44141 Cedex Lycée professionnel Saint-Joseph-Nazareth

40 rue Michel Grimaud, BP 89  
Tél. 02 40 28 15 25  
<http://stjochateaubriant.free.fr>  
Langues vivantes : anglais, espagnol

#### Bac pro

2<sup>de</sup> pro Métiers de la gestion administrative, du transport et de la logistique  
- Gestion-administration

### 2<sup>de</sup> pro Métiers de la relation client

- Métiers de l'accueil (ex bac pro Accueil - relation clients et usagers)

### CLISSON 44190 Cedex

#### Lycée Charles Péguy

3 rue de la Sèvre - Gorges, BP 19607  
Tél. 02 40 54 48 00  
[www.charles-peguy.net](http://www.charles-peguy.net)  
Internat garçons-filles  
Langues vivantes : allemand, anglais, espagnol

#### Bac pro

2<sup>de</sup> pro Métiers Services aux personnes et aux territoires  
- Services aux personnes et aux territoires

#### 2<sup>de</sup> pro Métiers Conseil vente

- Technicien conseil vente de produits de jardin  
- Technicien conseil vente en alimentation option produits alimentaires  
- Technicien conseil vente en alimentation option vins et spiritueux

#### Sections particulières

- Unité localisée pour l'inclusion scolaire : troubles des fonctions cognitives ou mentales, troubles spécifiques du langage et des apprentissages  
- Section européenne : anglais

### DERVAL 44590

#### Lycée Saint Clair Blain Derval

29 rue de Rennes, BP 13  
Tél. 02 40 07 72 72  
[www.lyceesaintclair.fr](http://lyceesaintclair.fr)  
Internat garçons-filles  
Langue vivante : anglais

#### Bac pro

- Agroéquipement  
- Conduite et gestion de l'entreprise agricole polyculture élevage

### LE LANDREAU 44430

#### LEGTAP Briacé

Briacé  
Tél. 02 40 06 43 33  
[www.briace.org](http://www.briace.org)  
Internat garçons-filles

#### CAP agricole

- Jardinier paysagiste  
- Métiers de l'agriculture production végétale : grandes cultures

#### Bac pro

2<sup>de</sup> pro Métiers Nature, Jardin, Paysages, Forêt  
- Aménagements paysagers

#### Bac pro

- Conduite de productions horticoles (arbres, arbustes, fruits, fleurs, légumes)  
- Conduite et gestion de l'entreprise vitivinicole

#### Sections particulières

- Section européenne : anglais (concerne les bacs pro Aménagements paysagers, Conduite de productions horticoles Conduite et gestion de l'entreprise vitivinicole)  
- Section sportive : escalade

### LE LOROUX-BOTTEREAU 44430 Lycée Briacé - site du Loroux Bottereau

9 rue Pierre Landais  
Tél. 02 40 06 43 33  
[www.briace.org](http://www.briace.org)  
Internat garçons-filles  
Langue vivante : anglais

#### CAP agricole

- Jardinier paysagiste

#### Bac pro

2<sup>de</sup> pro Métiers Services aux personnes et aux territoires  
- Services aux personnes et aux territoires

#### Section particulière

- Section sportive : escalade

### LE PELLERIN 44640

#### LEAP St Gabriel Nantes Océan

Allée du Bois Tillac  
Tél. 02 40 05 64 05  
[www.leboistillac.fr](http://www.leboistillac.fr)

#### CAP agricole

- Services aux personnes et vente en espace rural

#### Bac pro

2<sup>de</sup> pro Métiers Services aux personnes et aux territoires  
- Services aux personnes et aux territoires

#### Bac pro

- Conduite et gestion de l'entreprise agricole  
- Conduite et gestion de l'entreprise hippique

#### Section particulière

- Section sportive : football

### MACHECOUL-SAINT-MÈME 44270

#### LEPRP Saint-Martin

Route de la forêt  
Tél. 02 40 78 51 27  
[www.lep-saintmartin.fr](http://www.lep-saintmartin.fr)  
Langue vivante : anglais

#### CAP agricole

- Services aux personnes et vente en espace rural

#### Bac pro

2<sup>de</sup> pro Métiers Services aux personnes et aux territoires  
- Services aux personnes et aux territoires

#### 2<sup>de</sup> pro Métiers Conseil vente

- Technicien conseil vente en alimentation option produits alimentaires

### NANTES 44200

#### Lycée polyvalent IFOM, lycée des métiers du bien-être : esthétique, cosmétique, parfumerie et diététique

17 boulevard des Martyrs Nantais  
Tél. 02 40 47 67 28

[www.cofap-ifom-formation.com](http://www.cofap-ifom-formation.com)

Langue vivante : anglais

#### Bac pro

- Esthétique cosmétique parfumerie

**NANTES** 44104 cedex 4  
**Lycée polyvalent Sacré-Cœur La Salle**

3 rue Francis Portais, CS 50415  
Tél. 02 40 46 49 92  
[www.sacrecoeur.nantes.e-lyco.fr](http://www.sacrecoeur.nantes.e-lyco.fr)  
Internat garçons-filles  
Langues vivantes : allemand, anglais, espagnol

**CAP**

- Employé de vente spécialisé  
option B produits d'équipement courant

**Bac pro**

2<sup>de</sup> pro Métiers de la gestion administrative, du transport et de la logistique  
- Gestion-administration

2<sup>de</sup> pro Métiers de la relation client

- Métiers du commerce et de la vente option A animation et gestion de l'espace commercial (ex bac pro commerce)

**Bac pro**

- Accompagnement, soins et services à la personne option A : à domicile  
- Accompagnement, soins et services à la personne option B : en structure  
- Services de proximité et vie locale

**Sections particulières**

- Section européenne : allemand (concerne les bacs pros Métiers du commerce et de la vente et Gestion-administration)

**NANTES** 44265 cedex 2

**Lycée polyvalent Saint-Pierre La Joliverie Pôle des arts graphiques**

2 place Albert Camus, BP 96504  
Tél. 02 40 80 82 03  
[www.lajoliverie.com/pole-arts-graphiques](http://www.lajoliverie.com/pole-arts-graphiques)  
Internat filles  
Langue vivante : anglais

**Bac pro**

- Artisanat et métiers d'art option communication visuelle plurimédia  
- Artisanat et métiers d'art option marchandisage visuel  
- Réalisation de produits imprimés et plurimédia option A productions graphiques

**NANTES** 44002 cedex 1

**Lycée polyvalent Talensac Jeanne Bernard**

18 rue Talensac, BP 10225  
Tél. 02 51 72 95 10  
[www.talensac.com](http://www.talensac.com)  
Internat filles  
Langues vivantes : allemand, anglais, espagnol

**Bac pro**

2<sup>de</sup> pro Métiers de la gestion administrative, du transport et de la logistique  
- Gestion-administration

**Bac pro**

- Accompagnement, soins et services à la personne option B : en structure

**NANTES** 44000

**Lycée professionnel ENCIA**  
lycée des métiers du commerce et de la vente

6 rue Crébillon  
Tél. 02 40 48 40 24  
[www.encia.fr](http://www.encia.fr)  
Langues vivantes : anglais, espagnol

**Bac pro**

2<sup>de</sup> pro Métiers de la relation client  
- Métiers du commerce et de la vente option A animation et gestion de l'espace commercial (ex bac pro commerce)

- Métiers du commerce et de la vente option B prospection clientèle et valorisation de l'offre commerciale (ex bac pro vente)

**Section particulière**

- Section européenne : anglais

**NANTES** 44001 Cedex 1

**Lycée professionnel privé Saint-Félix - La Salle**

14 rue du ballet, BP 60105  
Tél. 02 44 76 35 00  
[www.stfelixlasalle.fr/](http://www.stfelixlasalle.fr/)  
Langues vivantes : allemand, anglais, espagnol

**CAP**

- Agent de propreté et d'hygiène  
- Assistant technique en milieux familial et collectif  
- Electricien  
- Employé de vente spécialisé option B produits d'équipement courant  
- Propreté de l'environnement urbain-collecte et recyclage

**Bac pro**

2<sup>de</sup> pro Métiers de la relation client  
- Métiers du commerce et de la vente option A animation et gestion de l'espace commercial (ex bac pro commerce)

- Métiers du commerce et de la vente option B prospection clientèle et valorisation de l'offre commerciale (ex bac pro vente)

2<sup>de</sup> pro Métiers de la gestion administrative, du transport et de la logistique

- Gestion-administration

**Bac pro**

- Etude et définition de produits industriels  
- Gestion des pollutions et protection de l'environnement

- Maintenance des équipements industriels (1<sup>re</sup> et 2<sup>e</sup> années obligatoirement à temps plein, 3<sup>e</sup> année possible en apprentissage)

- Métiers de l'électricité et de ses environnements connectés  
- Procédés de la chimie, de l'eau et des papiers-cartons

- Systèmes numériques option C Réseaux informatiques et systèmes communicants (2<sup>de</sup> bac pro obligatoirement à temps plein, 1<sup>re</sup> et Tale bac pro possibles par apprentissage)

**Sections particulières**

- Pôle espoir  
- Unité localisée pour l'inclusion scolaire : troubles des fonctions cognitives ou mentales, troubles spécifiques du langage et des apprentissages

**NORT-SUR-ERDRE**

44390

**LPP de l'Erdre**

13 rue du Gal Leclerc  
Tél. 02 40 72 49 49  
[www.ec-erdre.fr](http://www.ec-erdre.fr)  
Internat garçons-filles  
Langue vivante : anglais

**Bac pro**

2<sup>de</sup> pro Métiers Services aux personnes et aux territoires  
- Services aux personnes et aux territoires  
2<sup>de</sup> pro Métiers Conseil vente  
- Technicien conseil vente en animalerie

**REZÉ** 44401 Cedex

**Lycée polyvalent Notre-Dame**

50 rue Jean-Jaurès, BP 14  
Tél. 02 40 32 87 87  
[www.notre-dame-reze.fr](http://www.notre-dame-reze.fr)  
Langues vivantes : allemand, anglais, espagnol

**CAP**

- Employé de commerce multi-spécialités

**Bac pro**

2<sup>de</sup> pro Métiers de la gestion administrative, du transport et de la logistique

- Gestion-administration

2<sup>de</sup> pro Métiers de la relation client

- Métiers de l'accueil (ex bac pro Accueil - relation clients et usagers)  
- Métiers du commerce et de la vente option A animation et gestion de l'espace commercial (ex bac pro commerce)

**Sections particulières**

- Section sportive : football

**SAINT-GILDAS-DES-BOIS** 44530

**LEAP Gabriel Deshayes**

4 Route de Redon  
Tél. 02 40 00 76 76  
[www.gabriel-deshayes.org](http://www.gabriel-deshayes.org)  
Langues vivantes : allemand, anglais

**Bac pro**

2<sup>de</sup> pro Métiers Services aux personnes et aux territoires  
- Services aux personnes et aux territoires  
2<sup>de</sup> pro Métiers Conseil vente  
- Technicien conseil vente en alimentation option produits alimentaires

**SAINT-HERBLAIN** 44800

**Lycée professionnel privé de coiffure Pierre Masson,**

lycée des métiers de la coiffure  
3 rue Vasco de Gama  
Tél. 02 40 71 06 52  
<http://lppc.fr/>  
Langue vivante : anglais

**CAP**

- Coiffure

**SAINT-MOLF** 44350

**LPP Kerqueneq**

Tél. 02 40 24 91 55  
[www.kerqueneq.net](http://www.kerqueneq.net)  
Langue vivante : anglais

**CAP agricole**

- Services aux personnes et vente en espace rural (1<sup>re</sup> année obligatoirement à temps plein, 2<sup>e</sup> année possible en apprentissage)

**Bac pro**

2<sup>de</sup> pro Métiers Services aux personnes et aux territoires  
- Services aux personnes et aux territoires (1<sup>re</sup> année obligatoirement à temps plein, 2<sup>e</sup> et 3<sup>e</sup> années possibles en apprentissage)

**SAINT-NAZAIRE** 44615 Cedex

**Lycée des métiers Sainte-Anne,** lycée des métiers de l'hôtellerie et de la restauration ; lycée des métiers de la santé et du social

250 boulevard Laennec, BP 337  
Tél. 02 40 17 12 00  
[www.lycee-sainte-anne.fr](http://www.lycee-sainte-anne.fr)  
Internat garçons-filles  
Langues vivantes : allemand, anglais, espagnol

**CAP**

- Cuisine  
- Pâtisserie

**Bac pro**

- Accompagnement, soins et services à la personne option B : en structure  
- Commercialisation et services en restauration  
- Cuisine

**Section particulière**

- Section européenne : anglais (concerne les bacs pro Cuisine et Commercialisation et services en restauration)

**SAINT-NAZAIRE** 44612 Cedex

**Lycée professionnel privé Le Masle,** lycée des métiers de la relation client

9 rue Dufrenoy, CS 60124  
Tél. 02 40 22 41 85  
[www.lpplemasle.com](http://www.lpplemasle.com)  
Langues vivantes : anglais, espagnol

**Bac pro**

2<sup>de</sup> pro Métiers de la relation client  
- Métiers de l'accueil (ex bac pro Accueil - relation clients et usagers)  
- Métiers du commerce et de la vente option B prospection clientèle et valorisation de l'offre commerciale (ex bac pro vente)

**SAINT-NAZAIRE** 44600

**Lycée professionnel Sainte-Thérèse**

80 rue d'Anjou, BP 325  
Tél. 02 40 22 52 87  
<http://sainte-therese-lycee.nazaire.e-lyco.fr>  
Langues vivantes : allemand, anglais, espagnol

**CAP**

- Employé de commerce multi-spécialités  
- Opérateur/opératrice logistique

**Bac pro**

2<sup>de</sup> pro Métiers de la gestion administrative, du transport et de la logistique  
- Gestion-administration  
- Logistique

2<sup>de</sup> pro Métiers de la relation client  
- Métiers du commerce et de la vente option A animation et gestion de l'espace commercial (ex bac pro commerce)

**SAINT-PÈRE-EN-RETZ** 44320

**LEAP Saint Gabriel Nantes Océan**

17 rue l'Abbé Perrin  
Tél. 02 40 21 70 65  
[www.saint-gabriel-nantes-ocean.fr](http://www.saint-gabriel-nantes-ocean.fr)  
Internat garçons-filles  
Langues vivantes : allemand, anglais, espagnol

**Bac pro**

2<sup>de</sup> pro Métiers Services aux personnes et aux territoires  
- Services aux personnes et aux territoires  
2<sup>de</sup> pro Métiers Conseil vente  
- Technicien conseil vente en alimentation option produits alimentaires

**SAINT-SÉBASTIEN-SUR-LOIRE** 44232 Cedex

**Lycée polyvalent la Baugerie,** lycée des métiers de la mode

38 boulevard des Pas Enchantés, CS 23209  
Tél. 02 40 80 66 95  
[www.lycee-baugerie.org](http://www.lycee-baugerie.org)  
Internat garçons-filles  
Langue vivante : anglais

**CAP**

- Maintenance de bâtiments de collectivités  
- Métiers de la mode - vêtement flou

 accessibilité handicapés

## Bac pro

- Accompagnement, soins et services à la personne option A : à domicile
- Accompagnement, soins et services à la personne option B : en structure
- Métiers de la mode - vêtements

## SAINT-SÉBASTIEN-SUR-LOIRE 44232 Cedex

### Lycée polyvalent Saint-Joseph La Joliverie

141 route de Clisson, BP 43229

Tél. 02 40 80 25 80

[www.la-joliverie.com](http://www.la-joliverie.com)

Internat garçons-filles

Langue vivante : anglais

## CAP

- Conducteur d'installations de production
- Maintenance de bâtiments de collectivités
- Maintenance des véhicules option A voitures particulières
- Menuisier aluminium-verre
- Peinture en carrosserie
- Serrurier métallier

## Bac pro

### 2<sup>de</sup> pro Métiers de la construction durable, du bâtiment et des travaux publics

- Ouvrages du bâtiment : métallerie

## Bac pro

- Maintenance des équipements industriels
- Maintenance des véhicules option A voitures particulières
- Métiers de l'électricité et de ses environnements connectés
- Réparation des carrosseries
- Technicien d'usinage
- Technicien en chaudronnerie industrielle

## Section particulière

- Unité localisée pour l'inclusion scolaire : troubles des fonctions cognitives ou mentales, troubles spécifiques du langage et des apprentissages

## SAINT-SÉBASTIEN-SUR-LOIRE 44232 Cedex

### Lycée polyvalent Saint-Pierre La Joliverie

lycée des métiers des arts appliqués et de la communication graphique

141 route de Clisson, BP 43229

Tél. 02 40 80 82 00

[www.la-joliverie.com](http://www.la-joliverie.com)

Internat garçons-filles

Langues vivantes : allemand, anglais, espagnol, italien

## Bac pro

### 2<sup>de</sup> pro Métiers de la gestion administrative, du transport et de la logistique

- Gestion-administration

### 2<sup>de</sup> pro Métiers de la relation client

- Métiers du commerce et de la vente option A animation et gestion de l'espace commercial (ex bac pro commerce)

## Bac pro

- Métiers de la sécurité

## 49 Maine-et-Loire

### ANGERS 49100

#### LEPP Les Buissonnets

7 boulevard Daviers

Tél. 02 41 24 19 70

[www.lesbuissonnets.org](http://www.lesbuissonnets.org)

Internat garçons-filles

Langues vivantes : anglais, espagnol

## CAP agricole

- Services aux personnes et vente en espace rural

## Bac pro

### 2<sup>de</sup> pro Métiers Services aux personnes et aux territoires

- Services aux personnes et aux territoires (1<sup>re</sup> année obligatoirement à temps plein, 2<sup>e</sup> et 3<sup>e</sup> années possibles en apprentissage)

### 2<sup>de</sup> pro Métiers Conseil vente

- Technicien conseil vente en alimentation option produits alimentaires (1<sup>re</sup> année à temps plein, 2<sup>e</sup> et 3<sup>e</sup> années en apprentissage)

### ANGERS 49100

#### LP Joseph Wresinski - ITEC

lycée des métiers de la santé et des services à la personne, de la logistique, du transport et de la gestion - administration

3 rue du Margat

Tél. 02 41 22 15 30

<http://lyceesaintemarie.paysdelaloire.e-tyco.fr>

Internat garçons-filles

Langues vivantes : allemand, anglais, espagnol

## CAP

- Coiffure
- Conducteur routier marchandises
- Métiers de la mode - vêtement flou
- Opérateur/opératrice logistique

## Bac pro

### 2<sup>de</sup> pro Métiers de la gestion administrative, du transport et de la logistique

- Gestion-administration
- Logistique
- Transport

## Bac pro

- Accompagnement, soins et services à la personne option A : à domicile
- Accompagnement, soins et services à la personne option B : en structure
- Esthétique cosmétique parfumerie
- Services de proximité et vie locale
- Technicien en appareillage orthopédique

## Sections particulières

- Unité localisée pour l'inclusion scolaire : troubles des fonctions cognitives ou mentales, troubles spécifiques du langage et des apprentissages
- Section européenne : anglais (concerne le bac Gestion-administration)

### ANGERS 49103 Cedex 02

#### LP Joseph Wresinski - ITEC (site Saint-Serge)

lycée des métiers du commerce et de la gestion - administration

13 rue des fours à chaud, BP 50321

Tél. 02 41 96 16 00

[www.lyceejosephwresinski.fr/](http://www.lyceejosephwresinski.fr/)

Internat garçons-filles

Langues vivantes : allemand, anglais, espagnol

## CAP

- Agent polyvalent de restauration
- Assistant technique en milieu familial et collectif

- Employé de commerce multi-spécialités

- Maintenance de bâtiments de collectivités

## Bac pro

### 2<sup>de</sup> pro Métiers de la relation client

- Métiers de l'accueil (ex bac pro Accueil - relation clients et usagers)
- Métiers du commerce et de la vente option A animation et gestion de l'espace commercial (ex bac pro commerce)

## Bac pro

- Technicien d'études du bâtiment option A : études et économie
- Technicien d'études du bâtiment option B : assistant en architecture

## Section particulière

- Section européenne : anglais (concerne les bacs pro Métiers du commerce et de la vente et Technicien d'études du bâtiment)

## BEAUPRÉAU-EN-MAUGES 49601 Cedex

### Lycée professionnel le Pinier Neuf

lycée des métiers de la maintenance, de l'énergie, de la construction

Avenue de Gontaut Biron, BP 30055

Beaupreau

Tél. 02 41 71 35 36

[www.ensemble-domsortais.fr](http://www.ensemble-domsortais.fr)

Internat garçons-filles

Langue vivante : anglais

## CAP

- Electricien
- Maintenance des matériels option A matériels agricoles
- Monteur en installations thermiques

## Bac pro

- Etude et définition de produits industriels
- Maintenance des équipements industriels
- Maintenance des matériels option A matériels agricoles
- Maintenance des matériels option C matériels d'espaces verts
- Métiers de l'électricité et de ses environnements connectés
- Technicien d'études du bâtiment option B : assistant en architecture
- Technicien du froid et du conditionnement d'air
- Technicien en installation des systèmes énergétiques et climatiques

## Section particulière

- Unité localisée pour l'inclusion scolaire : troubles des fonctions cognitives ou mentales, troubles spécifiques du langage et des apprentissages

## CHEMILLÉ-EN-ANJOU 49120

### LTP Robert d'Arbrissel

8 place Urbain II, BP 3

Tél. 02 41 30 61 80

[www.lycee-robertdarbrissel.fr](http://www.lycee-robertdarbrissel.fr)

Internat garçons-filles

Langue vivante : anglais

## Bac pro

### 2<sup>de</sup> pro Métiers Services aux personnes et aux territoires

- Services aux personnes et aux territoires

### 2<sup>de</sup> pro Métiers Conseil vente

- Technicien conseil vente en animalerie

### CHOLET 49304 Cedex

#### LTP les trois provinces

11 boulevard Jeanne d'Arc - BP 60427

Tél. 02 41 63 74 74

<http://jeannedelanoue.com>

Internat filles

Langue vivante : anglais

## Bac pro

### 2<sup>de</sup> pro Métiers Services aux personnes et aux territoires

- Services aux personnes et aux territoires

## Bac pro

- Laboratoire contrôle qualité

### CHOLET 49304 Cedex

#### Lycée Jeanne Delanoue

lycée des métiers de la santé, du social et de l'hôtellerie restauration

11 boulevard Jeanne d'Arc, BP 60427

Tél. 02 41 63 74 74

[www.jeannedelanoue.com](http://www.jeannedelanoue.com)

Internat garçons-filles

Langues vivantes : allemand, anglais, espagnol

## CAP

- Cuisine
- Métiers de la mode - vêtement flou

## Bac pro

### 2<sup>de</sup> pro Métiers Services aux personnes et aux territoires

- Services aux personnes et aux territoires

## Bac pro

- Accompagnement, soins et services à la personne option B : en structure
- Commercialisation et services en restauration
- Cuisine
- Laboratoire contrôle qualité

## Section particulière

- Section européenne : anglais (concerne le bac pro Cuisine)

### CHOLET 49306 Cedex

#### Lycée technologique et professionnel la Providence

lycée des métiers de la vente, de la gestion et du secrétariat

33 avenue Gustave Ferrié, BP 20646

Tél. 02 41 75 28 00

[www.providencecholet.com](http://www.providencecholet.com)

Internat garçons-filles

Langues vivantes : allemand, anglais, espagnol

## Bac pro

### 2<sup>de</sup> pro Métiers de la gestion administrative, du transport et de la logistique

- Gestion-administration

### 2<sup>de</sup> pro Métiers de la relation client

- Métiers du commerce et de la vente option A animation et gestion de l'espace commercial (ex bac pro commerce)
- Métiers du commerce et de la vente option B prospection clientèle et valorisation de l'offre commerciale (ex bac pro vente) (1<sup>re</sup> année à temps plein, 2<sup>e</sup> et 3<sup>e</sup> années en apprentissage)

## Bac pro

- Optique lunetterie

## Section particulière

- Section européenne : anglais (concerne le bac pro Gestion-Administration)



**LES PONTS-DE-CÉ**

49136 Cedex  
**Lycée agricole privé Pouillé**

29 route de Pouillé, BP 90049  
Tél. 02 41 44 87 11

[www.campus-pouille.com](http://www.campus-pouille.com)

Internat garçons-filles  
Langue vivante : anglais

**CAP agricole**

- Jardinier paysagiste  
- Métiers de l'agriculture production animale, production végétale : arboriculture, horticulture, production végétale : grandes cultures

**Bac pro**

2<sup>de</sup> pro Métiers Nature, Jardin, Paysages, Forêt

- Aménagements paysagers

**Bac pro**

- Conduite de productions horticoles (arbres, arbustes, fruits, fleurs, légumes) (apprentissage : classe de 2<sup>de</sup> uniquement. Les classes de 1<sup>re</sup> et Tale sont au CFA ESA à Angers)  
- Conduite et gestion de l'entreprise agricole polyculture élevage

**Section particulière**

- Sections sportives : basket, football

**SAUMUR** 49421 Cedex

**Lycée professionnel privé Les Ardilliers**, lycée des métiers de la santé, du commerce et de l'administration  
1 quai du Jagueneau, BP 269  
Tél. 02 41 83 15 00

<http://les-ardilliers.org>

Internat garçons-filles

Langues vivantes : allemand, anglais, espagnol

**CAP**

- Assistant technique en milieu familial et collectif  
- Employé de commerce multi-spécialités

**Bac pro**

2<sup>de</sup> pro Métiers de la relation client

- Métiers de l'accueil (ex bac pro Accueil - relation clients et usagers)  
- Métiers du commerce et de la vente option A animation et gestion de l'espace commercial (ex bac pro commerce)  
- Métiers du commerce et de la vente option B prospection clientèle et valorisation de l'offre commerciale (ex bac pro vente)

**Bac pro**

- Accompagnement, soins et services à la personne option A : à domicile  
- Accompagnement, soins et services à la personne option B : en structure  
- Pilote de ligne de production (1<sup>re</sup> et 2<sup>e</sup> années à temps plein, 3<sup>e</sup> année possible par apprentissage)  
- Procédés de la chimie, de l'eau et des papiers-cartons

**Sections particulières**

- Unité localisée pour l'inclusion scolaire : troubles des fonctions cognitives ou mentales, troubles spécifiques du langage et des apprentissages  
- Section européenne : anglais

**SEGRÉ-EN-ANJOU-BLEU** 49504 Cedex

**Lycée polyvalent Bourg Chevreau Sainte-Anne**

7 rue du 8 Mai 1945

Tél. 02 41 92 28 52

<http://lycee-bourg-chevreau.paysdelaloire.e-lyco.fr>

Internat garçons-filles  
Langues vivantes : allemand, anglais, espagnol

**Bac pro**

2<sup>de</sup> pro Métiers de la gestion administrative, du transport et de la logistique

- Gestion-administration

2<sup>de</sup> pro Métiers de la relation client

- Métiers du commerce et de la vente option A animation et gestion de l'espace commercial (ex bac pro commerce)

**Bac pro**

- Accompagnement, soins et services à la personne option A : à domicile  
- Accompagnement, soins et services à la personne option B : en structure

- Métiers de la sécurité

**VERRIÈRES-EN-ANJOU** 49481 Cedex

**Lycée polyvalent Saint Aubin-La Salle**, lycée des métiers de l'énergie, des systèmes mécaniques et des applications numériques  
rue Hélène Boucher, BP 30139  
Saint-Sylvain-d'Anjou  
Tél. 02 41 33 43 00

[www.saintaubinlasalle.fr](http://www.saintaubinlasalle.fr)

Hébergement organisé hors établissement  
Langue vivante : anglais

**CAP**

- Réalisations industrielles en chaudronnerie ou soudage option A chaudronnerie

**Bac pro**

- Artisanat et métiers d'art option communication visuelle plurimédia  
- Métiers de l'électricité et de ses environnements connectés  
- Microtechniques  
- Plastiques et composites  
- Systèmes numériques option A Sécurité et sécurité des infrastructures, de l'habitat et du tertiaire  
- Systèmes numériques option B Audiovisuels, réseau et équipement domestiques

**Section particulière**

- Section européenne : anglais (concerne le bac pro plastiques et composites)

**53 Mayenne**

**CHÂTEAU-GONTIER**

53200

**LEPP Robert Schuman**

62 rue Division Leclerc

Tél. 02 43 07 28 23

[www.cneap-paysdelaloire.org/project/chateau-gontier-lepp-robert-schuman/](http://www.cneap-paysdelaloire.org/project/chateau-gontier-lepp-robert-schuman/)  
Langues vivantes : anglais, langue des signes française

**CAP agricole**

- Services aux personnes et vente en espace rural

**Bac pro**

2<sup>de</sup> pro Métiers Services aux personnes et aux territoires  
- Services aux personnes et aux territoires

**ERNÉE** 53500

**LEGTAP Rochefeuille Antenne d'Ernée**

Château de Pannard

Le Haut Panard

Tél. 02 43 05 00 04

[www.rochefeuille.net](http://www.rochefeuille.net)

Internat garçons-filles

Langue vivante : anglais

**Bac pro**

2<sup>de</sup> pro Métiers Nature, Jardin, Paysages, Forêt

- Gestion des milieux naturels et de la faune

2<sup>de</sup> pro Métiers Services

aux personnes et aux territoires

- Services aux personnes et aux territoires

**EVRON** 53600

**Lycée professionnel Orion**

7 bd Maréchal Leclerc

Tél. 02 43 01 62 30

[www.lycee-orion-evron.fr](http://www.lycee-orion-evron.fr)

Internat filles

Langue vivante : anglais

**Bac pro**

2<sup>de</sup> pro Métiers Services

aux personnes et aux territoires

- Services aux personnes et aux territoires (1<sup>re</sup> et 2<sup>e</sup> années à temps plein, 3<sup>e</sup> année en apprentissage)

**Bac pro**

- Laboratoire contrôle qualité

**LAVAL** 53001 Cedex

**Lycée polyvalent Haute Follis**, lycée des métiers du commerce, de la gestion et du secrétariat

91 rue Haute-Follis, BP 30129

Tél. 02 43 26 17 17

[www.lhf53.eu](http://www.lhf53.eu)

Hébergement organisé hors établissement

Langues vivantes : allemand, anglais, espagnol

**CAP**

- Agent polyvalent de restauration\*  
- Assistant technique en milieu familial et collectif  
- Commercialisation et services en hôtel-café-restaurant  
- Cuisine

**Bac pro**

2<sup>de</sup> pro Métiers de la gestion administrative, du transport et de la logistique

- Gestion-administration

**Bac pro**

- Accompagnement, soins et services à la personne option B : en structure  
- Commercialisation et services en restauration

- Cuisine  
- Métiers de la sécurité  
- Technicien d'usinage (apprentissage : classe de 2<sup>de</sup> bac pro obligatoirement à temps plein)

**Sections particulières**

- Unité localisée pour l'inclusion scolaire : troubles des fonctions cognitives ou mentales, troubles spécifiques du langage et des apprentissages  
- Section européenne : anglais (concerne le bac pro Gestion-administration)

**LAVAL** 53000

**Lycée professionnel Immaculée Conception**

15 rue Crossardière

Tél. 02 43 59 23 23

[www.immac.fr](http://www.immac.fr)

Internat garçons

Langue vivante : anglais

**CAP**

- Métiers de la mode - vêtement flou

**Bac pro**

- Métiers de l'électricité et de ses environnements connectés  
- Métiers de la mode - vêtements  
- Systèmes numériques option C Réseaux informatiques et systèmes communicants

**Section particulière**

- Unité localisée pour l'inclusion scolaire : troubles des fonctions cognitives ou mentales, troubles spécifiques du langage et des apprentissages

**MAYENNE** 53100

**LEGTAP Rochefeuille**

Vieille Route d'Ambrières

Tél. 02 43 04 11 73

[www.rochefeuille.net/web/](http://www.rochefeuille.net/web/)

Internat garçons-filles

Langue vivante : anglais

**Bac pro**

2<sup>de</sup> pro Métiers Services aux personnes et aux territoires

- Services aux personnes et aux territoires

2<sup>de</sup> pro Métiers Conseil vente

- Technicien conseil vente en alimentation option produits alimentaires

**Bac pro**

- Conduite et gestion de l'entreprise agricole polyculture élevage (1<sup>re</sup> année à temps plein, 2<sup>e</sup> et 3<sup>e</sup> années en apprentissage)

**MAYENNE** 53102 Cedex

**Lycée professionnel Don Bosco**

18 Boulevard Anatole France, BP 55

Tél. 02 43 30 47 47

<http://donbosco.paysdelaloire.e-lyco.fr/lycee-professionnel/>

Internat garçons-filles

Langues vivantes : allemand, anglais, espagnol

**CAP**

- Employé de commerce multi-spécialités\*  
- Employé de vente spécialisé option A produits alimentaires\*  
- Employé de vente spécialisé option B produits d'équipement courant\*  
- Esthétique cosmétique parfumerie

**Bac pro**

2<sup>de</sup> pro Métiers de la gestion administrative, du transport et de la logistique

- Gestion-administration  
- Transport

2<sup>de</sup> pro Métiers de la relation client

- Métiers de l'accueil (ex bac pro Accueil - relation clients et usagers)  
- Métiers du commerce et de la vente option A animation et gestion de l'espace commercial (ex bac pro commerce)  
- Métiers du commerce et de la vente option B prospection clientèle et valorisation de l'offre commerciale (ex bac pro vente)

 accessibilité handicapés

**Bac pro**  
- Esthétique cosmétique parfumerie

## 72 Sarthe

### LA FERTÉ-BERNARD

72400  
**LPA Notre-Dame**  
10 rue du Tertre  
Tél. 02 43 93 04 31  
[www.lycee-tertre-ferte-bernard.fr/](http://www.lycee-tertre-ferte-bernard.fr/)  
*Langue vivante* : anglais

### Bac pro

**2<sup>de</sup> pro Métiers Services  
aux personnes et aux territoires**  
- Services aux personnes et aux territoires  
**2<sup>de</sup> pro Métiers Conseil vente**  
- Technicien conseil vente en alimentation option produits alimentaires (1<sup>re</sup> année obligatoirement à temps plein, 2<sup>e</sup> et 3<sup>e</sup> années possibles en apprentissage)

### LE MANS 72000

#### Lycée polyvalent privé des métiers Sainte-Catherine,

lycée des métiers de l'hôtellerie-restauration et de la boulangerie-pâtisserie, du commerce et de la vente  
202 rue Saint Aubin  
Tél. 02 43 39 14 72  
[www.ets-stecatherine.com](http://www.ets-stecatherine.com)

*Langues vivantes* : allemand, anglais, espagnol, italien

### CAP

- Boulanger  
- Employé de commerce multi-spécialités  
- Employé de vente spécialisé option B produits d'équipement courant  
- Pâtissier

### Bac pro

**2<sup>de</sup> pro Métiers de la relation client**  
- Métiers du commerce et de la vente option A animation et gestion de l'espace commercial (ex bac pro commerce)  
- Métiers du commerce et de la vente option B prospection clientèle et valorisation de l'offre commerciale (ex bac pro vente)

### Bac pro

- Boulanger pâtissier  
- Commercialisation et services en restauration  
- Cuisine  
- Esthétique cosmétique parfumerie

### Sections particulières

- Unité localisée pour l'inclusion scolaire : troubles des fonctions cognitives ou mentales, troubles spécifiques du langage et des apprentissages  
- Section européenne : anglais (concerne le bac pro Commercialisation et services en restauration)

### LE MANS 72000

#### Lycée professionnel Joseph Roussel

50 avenue Bollée  
Tél. 02 43 76 93 00  
[www.lyceeroussel72.com](http://www.lyceeroussel72.com)  
*Langues vivantes* : anglais, espagnol

### CAP

- Agent polyvalent de restauration  
- Assistant technique en milieu familial et collectif

### Bac pro

- Accompagnement, soins et services à la personne option A : à domicile  
- Accompagnement, soins et services à la personne option B : en structure  
- Services de proximité et vie locale

### Section particulière

- Unité localisée pour l'inclusion scolaire : troubles des fonctions cognitives ou mentales, troubles spécifiques du langage et des apprentissages

### LE MANS 72000

#### Section d'enseignement professionnel Saint-Charles,

lycée des métiers commerce, comptabilité, gestion  
75 avenue Bollée  
Tél. 02 43 81 28 65  
<http://saint-charles.paysdelaloire.e-lyco.fr/>  
*Langues vivantes* : allemand, anglais, espagnol

### Bac pro

**2<sup>de</sup> pro Métiers de la gestion  
administrative, du transport et de  
la logistique**  
- Gestion-administration (classe de 2<sup>de</sup> à temps plein, classes de 1<sup>re</sup> et Tale possibles par apprentissage)

### 2<sup>de</sup> pro Métiers de la relation client

- Métiers de l'accueil (ex bac pro Accueil  
- relation clients et usagers)

### Section particulière

- Section européenne : anglais (Concerne les bacs pro Métiers de l'accueil et Gestion-administration)

### LOIR EN VALLÉE 72340

#### LEPP Nazareth

17 rue de l'Abbé Dujarie  
Ruillé sur Loir  
Tél. 02 43 44 44 30  
[www.lppnazareth.com](http://www.lppnazareth.com)  
Internat garçons-filles  
*Langues vivantes* : anglais, langue des signes française

### CAP

- Fleuriste

### CAP agricole

- Services aux personnes et vente en espace rural

### Bac pro

**2<sup>de</sup> pro Métiers Services  
aux personnes et aux territoires**  
- Services aux personnes et aux territoires

### PRUILLÉ-LE-CHÉTIF

72700  
**Lycée polyvalent  
Saint-Joseph - La Salle**  
Le Pizieux  
Tél. 02 43 39 16 80  
[www.stjoseph-lasalle.fr](http://www.stjoseph-lasalle.fr)

Hébergement organisé hors établissement  
*Langue vivante* : anglais

### CAP

- Electricien  
- Maintenance de bâtiments de collectivités  
- Signalétique et décors graphiques

### Bac pro

- Artisanat et métiers d'art option communication visuelle plurimédia  
- Artisanat et métiers d'art option métiers de l'enseigne et de la signalétique  
- Métiers de l'électricité et de ses environnements connectés  
- Métiers de la mode - vêtements  
- Photographie  
- Systèmes numériques option A Sécurité et sécurité des infrastructures, de l'habitat et du tertiaire  
- Technicien du froid et du conditionnement d'air (1<sup>re</sup> année à temps plein, 2<sup>e</sup> et 3<sup>e</sup> années en apprentissage)

### SABLÉ-SUR-SARTHE

72303 Cedex  
**LEAP Val de Sarthe**  
Route du Mans, BP 157  
Tél. 02 43 55 08 00  
[www.valdesarthe.fr](http://www.valdesarthe.fr)  
Internat garçons-filles  
*Langues vivantes* : anglais, espagnol

### CAP agricole

- Services aux personnes et vente en espace rural

### Bac pro

**2<sup>de</sup> pro Métiers Services  
aux personnes et aux territoires**  
- Services aux personnes et aux territoires

### Bac pro

- Conduite et gestion de l'entreprise agricole polyculture élevage  
- Conduite et gestion de l'entreprise hippique

### SABLÉ-SUR-SARTHE

72300 Cedex  
**Lycée polyvalent  
Sainte-Anne**

5 rue Alain de Rouge, BP 175  
Tél. 02 43 62 12 50  
[www.sainteanne-sable.com/](http://www.sainteanne-sable.com/)  
Internat garçons-filles  
*Langues vivantes* : allemand, anglais, espagnol

### Bac pro

**2<sup>de</sup> pro Métiers de la relation client**  
- Métiers du commerce et de la vente option A animation et gestion de l'espace commercial (ex bac pro commerce)

### Sections particulières

- Unité localisée pour l'inclusion scolaire : troubles des fonctions cognitives ou mentales, troubles spécifiques du langage et des apprentissages

### SAINT-GERVAIS-EN- BELIN 72220

#### LP Les Horizons (site de St-Gervais)

15 rue de Touraine  
Tél. 02 43 42 40 28  
<http://lycee-leshorizons.fr/>  
*Langue vivante* : anglais

### Bac pro

**2<sup>de</sup> pro Métiers Services  
aux personnes et aux territoires**  
- Services aux personnes et aux territoires

### SAINT-SATURNIN 72650

#### LP Les Horizons

Rue Victor Duruy  
Tél. 02 43 29 21 50  
<http://lycee-leshorizons.fr/>  
Internat garçons-filles  
*Langue vivante* : anglais

### CAP agricole

- Services aux personnes et vente en espace rural

### Bac pro

**2<sup>de</sup> pro Métiers Services  
aux personnes et aux territoires**  
- Services aux personnes et aux territoires

## 85 Vendée

### CHALLANS 85304 Cedex

**Lycée polyvalent  
Notre-Dame**  
2 rue de Bois Fossé, BP 419  
Tél. 02 51 49 79 00  
[www.lycee-ndchallans.com](http://www.lycee-ndchallans.com)  
*Langues vivantes* : allemand, anglais, espagnol

### CAP

- Employé de commerce multi-spécialités

### Bac pro

**2<sup>de</sup> pro Métiers de la gestion  
administrative, du transport et de  
la logistique**  
- Gestion-administration

### 2<sup>de</sup> pro Métiers de la relation client

- Métiers du commerce et de la vente option A animation et gestion de l'espace commercial (ex bac pro commerce)

### Bac pro

- Technicien menuisier-agenceur

### CHANTONNAY 85111 Cedex

#### Lycée polyvalent Sainte- Marie

12 place Jeanne d'Arc, BP 79  
Tél. 02 51 46 84 09  
[www.stemariechantonnay.com/](http://www.stemariechantonnay.com/)  
Internat garçons-filles  
*Langues vivantes* : allemand, anglais, espagnol

### CAP

- Accompagnant éducatif petite enfance  
- Agent de propreté et d'hygiène  
- Employé de commerce multi-spécialités

### Bac pro

**2<sup>de</sup> pro Métiers de la gestion  
administrative, du transport et de  
la logistique**

- Logistique (classe de 2<sup>de</sup> à temps plein, classes de 1<sup>re</sup> et Tale possibles par apprentissage)

### 2<sup>de</sup> pro Métiers de la relation client

- Métiers du commerce et de la vente option A animation et gestion de l'espace commercial (ex bac pro commerce)

### Bac pro

- Accompagnement, soins et services à la personne option A : à domicile  
- Accompagnement, soins et services à la personne option B : en structure

### Sections particulières

- Unité localisée pour l'inclusion scolaire : troubles des fonctions cognitives ou mentales, troubles spécifiques du langage et des apprentissages

### FONTENAY-LE- COMTE 85205 Cedex

**Lycée polyvalent  
Notre-Dame,**  
lycée des métiers du bois et de l'habitat  
29 rue Rabelais, BP 10269  
Tél. 02 51 69 19 33

[www.ndfontenay.com](http://www.ndfontenay.com)

Internat garçons-filles

*Langues vivantes* : allemand, anglais, espagnol

### CAP

- Assistant technique en milieu familial et collectif  
- Maintenance de bâtiments de collectivités  
- Menuisier fabricant de menuiserie, mobilier et agencement

**Bac pro**

- Technicien constructeur bois
- Technicien menuisier-agenceur

**Section particulière**

- Unité localisée pour l'inclusion scolaire : troubles des fonctions cognitives ou mentales, troubles spécifiques du langage et des apprentissages

**LA ROCHE-SUR-YON**

85015 Cedex

**EAP Les Etablières**

Route de Nantes, BP 609

Tél. 09 70 80 82 21

[www.etablieries.fr](http://www.etablieries.fr)

Hébergement organisé hors établissement

Langue vivante : anglais

**CAP agricole**

- Métiers de l'agriculture production animale

**Bac pro**

- Conduite et gestion d'une entreprise du secteur canin et félin
- Conduite et gestion de l'entreprise agricole polyculture élevage

**LA ROCHE-SUR-YON**

85007 Cedex

**LP Saint François d'Assise,**

lycée des métiers de l'innovation, de l'automobile, de l'architecture et de la construction

104 rue Pierre Brossolette, CS 40299

Tél. 02 51 37 04 48

[www.stfrancoislaroche.fr](http://www.stfrancoislaroche.fr)

Internat garçons-filles

Langue vivante : anglais

**CAP**

- Maintenance des véhicules option A voitures particulières
- Réparation des carrosseries

**Bac pro**

- Maintenance des équipements industriels
- Maintenance des véhicules option A voitures particulières
- Réparation des carrosseries
- Technicien d'études du bâtiment option A : études et économie
- Technicien d'études du bâtiment option B : assistant en architecture
- Technicien du froid et du conditionnement d'air

**Section particulière**

- Unité localisée pour l'inclusion scolaire : troubles des fonctions cognitives

ou mentales, troubles spécifiques du langage et des apprentissages

**LA ROCHE-SUR-YON**

85035 Cedex

**Lycée polyvalent Notre-Dame du Roc,** lycée des métiers de la gestion, du commerce et de l'administration

Rue Charlemagne, CS 80023

Tél. 02 51 47 74 74

[www.lycee-ndduroc.com](http://www.lycee-ndduroc.com)

Internat garçons-filles

Langues vivantes : allemand, anglais, espagnol

**CAP**

- Cuisine
- Employé de vente spécialisé option B produits d'équipement courant
- Métier du pressing
- Pâtisier

**Bac pro**

- 2<sup>de</sup> pro Métiers de la gestion administrative, du transport et de la logistique
- Gestion-administration (classes de 2de et 1<sup>re</sup> à temps plein, classe de Tale possible par apprentissage)

2<sup>de</sup> pro Métiers de la relation client

- Métiers de l'accueil (ex bac pro Accueil - relation clients et usagers)
- Métiers du commerce et de la vente option A animation et gestion de l'espace commercial (ex bac pro commerce)

**Bac pro**

- Boulanger pâtissier
- Commercialisation et services en restauration
- Cuisine
- Métiers de la mode - vêtements

**Sections particulières**

- Section européenne : anglais (concerne les bacs pro Métiers de l'accueil et Gestion-administration)
- Section sportive : cyclisme

**LES HERBIERS** 85500

**École Les Etablières**

route de la Goriandière

Tél. 09 70 80 82 21

[www.etablieries.fr](http://www.etablieries.fr)

Langue vivante : anglais

**CAP**

- Art et techniques de la bijouterie-joaillerie option bijouterie-joaillerie

**LES SABLES-D'OLONNE** 85109 Cedex 9

**Lycée polyvalent Sainte-Marie du Port**

La Merinière, CS 63376

Tél. 02 51 95 12 40

<http://stemarieduport.e-lyco.fr>

Internat garçons-filles

Langues vivantes : allemand, anglais, espagnol

**CAP**

- Assistant technique en milieu familial et collectif

**Bac pro**

- 2<sup>de</sup> pro Métiers de la gestion administrative, du transport et de la logistique
- Gestion-administration

**Bac pro**

- Accompagnement, soins et services à la personne option A : à domicile
- Accompagnement, soins et services à la personne option B : en structure
- Systèmes numériques option B Audiovisuels, réseau et équipement domestiques
- Systèmes numériques option C Réseaux informatiques et systèmes communicants

**LUÇON** 85403 Cedex

**Lycée polyvalent Sainte-Ursule**

56 rue Georges Clemenceau, BP 329

Tél. 02 51 56 82 24

<http://steursule-lucon.e-lyco.fr>

Hébergement organisé hors établissement

Langue vivante : anglais

**CAP**

- Signalétique et décors graphiques

**Bac pro**

- Artisanat et métiers d'art option communication visuelle plurimédia

**MONTAIGU** 85600

**Lycée polyvalent Jeanne d'Arc,** lycée des métiers de la logistique et du transport

3 bis boulevard Parpaillon

Tél. 02 51 48 87 00

[www.lja-isl.eu](http://www.lja-isl.eu)

Langues vivantes : allemand, anglais, espagnol

**CAP**

- Agent polyvalent de restauration
- Assistant technique en milieu familial et collectif
- Opérateur/opératrice logistique

**Bac pro**

- 2<sup>de</sup> pro Métiers de la gestion administrative, du transport et de la logistique
- Gestion-administration
- Logistique (1<sup>re</sup> année à temps plein, 2<sup>e</sup> et 3<sup>e</sup> années en apprentissage)
- Transport

**Sections particulières**

- Unité localisée pour l'inclusion scolaire : troubles des fonctions cognitives ou mentales, troubles spécifiques du langage et des apprentissages
- Section européenne : anglais

**SAINT-LAURENT-SUR-SÈVRE** 85290 Cedex

**Lycée professionnel Saint-Gabriel,** lycée des métiers des technologies de l'électronique, de l'électrotechnique et de la mécanique

32 rue du Calvaire, BP 59

Tél. 02 51 64 62 62

[www.saint-gabriel.com](http://www.saint-gabriel.com)

Internat garçons-filles

Langues vivantes : allemand, anglais, espagnol

**Bac pro**

- Métiers de l'électricité et de ses environnements connectés
- Métiers de la sécurité
- Systèmes numériques option B Audiovisuels, réseau et équipement domestiques
- Systèmes numériques option C Réseaux informatiques et systèmes communicants
- Technicien d'usinage

**SAINT-LAURENT-SUR-SÈVRE** 85290 Cedex

**Lycée professionnel Saint-Michel**

32 rue du calvaire, BP 59

Tél. 02 51 64 62 62

[www.saint-gabriel.com](http://www.saint-gabriel.com)

Internat garçons-filles

Langue vivante : anglais

**CAP**

- Coiffure
- Esthétique cosmétique parfumerie

**Bac pro**

- Esthétique cosmétique parfumerie



# Les Maisons Familiales Rurales et Instituts Ruraux

Un dispositif de formation en alternance sous statut scolaire. L'internat est proposé par tous les établissements.

## 44 Loire-Atlantique

### AIGREFEUILLE-SUR-MAINE 44140

#### MFR d'Aigrefeuille

54 avenue de Nantes  
Tél. 02 40 06 61 30

[www.mfr-aigrefeuille.com](http://www.mfr-aigrefeuille.com)

Internat garçons-filles

#### CAP agricole

- Services aux personnes et vente en espace rural

#### Bac pro

- Services aux personnes et aux territoires

### CARQUEFOU 44470

#### MFR Carquefou

avenue Cugnot  
La Charmelière  
Tél. 02 40 52 79 82

[www.mfr-carquefou.com](http://www.mfr-carquefou.com)

Internat garçons-filles

#### Bac pro

- Conduite et gestion de l'entreprise agricole polyculture élevage (apprentissage : 1<sup>re</sup> année à temps plein, 2<sup>e</sup> et 3<sup>e</sup> années en apprentissage)

### CHÂTEAUBRIANT 44110

#### MFR de Châteaubriant

2 rue Pierre Blays  
Tél. 02 40 28 36 84

[www.mfr-chateaubriant.fr](http://www.mfr-chateaubriant.fr)

Internat garçons-filles

#### Bac pro

- Technicien conseil vente en alimentation option produits alimentaires

### LEGÉ 44650

#### MFR Val de Logne

7 rue du Bocage  
Tél. 02 40 26 35 35

[www.mfr-lege.fr](http://www.mfr-lege.fr)

Internat garçons-filles

#### Bac pro

- Agroéquipement (apprentissage : classe de 2<sup>de</sup> à temps plein, classes de 1<sup>re</sup> et Tale possibles par apprentissage)

### MACHECOUL-SAINT-MÈME 44270

#### MFR de Machecoul

Boulevard des Régents  
Tél. 02 40 02 39 90

[www.formation-horticole.org](http://www.formation-horticole.org)

Internat garçons-filles

#### CAP agricole

- Jardinier paysagiste  
- Métiers de l'agriculture production végétale : arboriculture, horticulture

#### Bac pro

- Aménagements paysagers  
- Conduite de productions horticoles (arbres, arbustes, fruits, fleurs, légumes)

### RIAILLÉ 44440

#### MFR du Val d'Erdre

551 rue d'Anjou  
Tél. 02 40 97 80 48

[www.mfr-riaille.com](http://www.mfr-riaille.com)

Internat garçons-filles

#### CAP agricole

- Jardinier paysagiste  
- Métiers de l'agriculture production animale

### SAINT-PÈRE-EN-RETZ 44320

#### MFR de St-Père-en-Retz

20 rue du Prieuré  
Tél. 02 40 21 70 62

[www.mfr-stpere.org](http://www.mfr-stpere.org)

Internat garçons-filles

#### CAP agricole

- Services aux personnes et vente en espace rural

#### Bac pro

- Services aux personnes et aux territoires

### SAINT-PHILBERT-DE-GRAND-LIEU 44310

#### MFR St-Philbert-de-Grand-Lieu

44 rue de Joinville  
Tél. 02 40 78 70 69

[www.mfr-stphilbert.fr](http://www.mfr-stphilbert.fr)

Internat garçons-filles

#### Bac pro

- Services aux personnes et aux territoires

## 49 Maine-et-Loire

### BEAUFORT-EN-ANJOU 49250

#### MFR de Beaufort en Anjou

La Paingaudière  
Gée

Tél. 02 41 80 30 99

[www.mfr-gee49.fr](http://www.mfr-gee49.fr)

Internat garçons-filles

#### CAP agricole

- Services aux personnes et vente en espace rural

### BEAUPRÉAU-EN-MAUGES 49601 Cedex

#### MFR des Mauges

8 rue des cèdres, BP 40020  
Tél. 02 41 63 02 04

[www.mfr-cfa-beaupreau.fr/](http://www.mfr-cfa-beaupreau.fr/)

Internat garçons-filles

#### Bac pro

- Aménagements paysagers  
- Conduite et gestion de l'entreprise agricole polyculture élevage

### BEAUPRÉAU-EN-MAUGES 49600

#### MFR La Charmille

49 rue du Pont Piau  
La Charmille (Jallais)

Tél. 02 41 64 11 20

[www.mfr-jallais.fr](http://www.mfr-jallais.fr)

Internat garçons-filles

*Langue vivante* : espagnol

#### CAP agricole

- Services aux personnes et vente en espace rural

### BRISSAC LOIRE

#### AUBANCE 49320

#### MFR de Brissac-Quincé

51 rue Louis Moron LaSablonnière  
Tél. 02 41 91 23 25

[www.mfr-cfa-brissac.org/](http://www.mfr-cfa-brissac.org/)

Internat garçons-filles

#### Bac pro

- Services aux personnes et aux territoires (alternance sous statut scolaire : 2<sup>de</sup> et 1<sup>re</sup> uniquement, la classe de Tale se fait à la MFR Le Cèdre (Saint Barthélémy d'Anjou))

### CHALONNES-SUR-LOIRE 49290

#### MFR Les Côtes du Val de Loire

10 avenue du 8 Mai 1945  
Côtes du Val de Loire

Tél. 02 41 78 02 07

[www.mfr-chalonnnes.org/](http://www.mfr-chalonnnes.org/)

Internat garçons-filles

#### CAP agricole

- Jardinier paysagiste  
- Métiers de l'agriculture production végétale : arboriculture, horticulture

#### Bac pro

- Conduite de productions horticoles (arbres, arbustes, fruits, fleurs, légumes)

- Conduite et gestion de l'entreprise vitivinicole

### CHEMILLÉ-EN-ANJOU

49120

#### MFR de Chemillé

Coulvée, BP 80035  
Tél. 02 41 30 62 35

[www.mfr-cfa-chemille.com/](http://www.mfr-cfa-chemille.com/)

Internat garçons-filles

#### CAP agricole

- Métiers de l'agriculture production animale

#### Bac pro

- Agroéquipement (apprentissage : classe de 2<sup>de</sup> à temps plein, classes de 1<sup>re</sup> et Tale possibles par apprentissage)

### CHOLET 49300

#### MFR La Bonnauderie

Le Bois d'Ouin  
La Bonnauderie

Tél. 02 41 75 60 30

[www.cfa-bonnauderie.com](http://www.cfa-bonnauderie.com)

Internat garçons-filles

#### CAP agricole

- Services aux personnes et vente en espace rural

### DOUÉ-EN-ANJOU

49700

#### MFR La Riffaudière

22 rue Jean Mermoz, BP 60004  
La Riffaudière

Tél. 02 41 59 12 77

[www.mfrdoue.com](http://www.mfrdoue.com)

Internat garçons-filles

#### Bac pro

- Services aux personnes et aux territoires

### LA ROMAGNE 49740

#### MFR Le Vallon

Rue des sports  
Le Vallon

Tél. 02 41 75 61 33

[www.mfr-levallon.fr](http://www.mfr-levallon.fr)

Internat garçons-filles

#### Bac pro

- Services aux personnes et aux territoires

### LES HAUTS D'ANJOU 49330

#### MFR de Champigné

Les 3 rivières, BP 25  
Tél. 02 41 42 00 79

<http://mfr-cfa-champigne.fr>

Internat garçons-filles

#### Bac pro

- Conduite et gestion d'une entreprise du secteur canin et félin

### LONGUENÉE-EN-ANJOU 49770

#### MFR Les Sources

201 chemin de Linière  
Les Sources (La Meignanne)

Tél. 02 41 96 91 60

[www.mfr-lameignanne.fr](http://www.mfr-lameignanne.fr)

Internat garçons-filles

#### Bac pro

- Services aux personnes et aux territoires

### MAUGES-SUR-LOIRE

49620

#### MFR Le Val d'Anjou

7 Chemin du Vaujou  
Le Val d'Anjou (La Pommeraye)

Tél. 02 41 77 74 93

[www.mfr-cfa-pommeraye.fr](http://www.mfr-cfa-pommeraye.fr)

Internat garçons-filles

#### Bac pro

- Services aux personnes et aux territoires

### MONTREUIL-BELLAY

49260

#### MFR de Montreuil-Bellay

La Rousselière  
Tél. 02 41 83 19 19

[www.cfa-mfr-montreuilbellay.fr](http://www.cfa-mfr-montreuilbellay.fr)

Internat garçons-filles

*Langue vivante* : anglais

#### Bac pro

- Conduite et gestion de l'entreprise agricole grandes cultures

### NOYANT-VILLAGES

49490

#### MFR de Noyant

23 route de Genneteil  
Tél. 02 41 82 10 74

[www.mfr-noyant.com](http://www.mfr-noyant.com)

Internat garçons-filles

#### Bac pro

- Services aux personnes et aux territoires

- Technicien conseil vente en alimentation option produits alimentaires (apprentissage : 1<sup>re</sup> année obligatoirement en alternance sous statut scolaire, 2<sup>e</sup> et 3<sup>e</sup> années possibles en apprentissage)

## OMBRÉE D'ANJOU

49420  
**MFR de Pouancé**  
 6 rue de Tressée, BP 31  
 Tél. 02 41 92 43 28  
[www.maison-hippique.com](http://www.maison-hippique.com)  
 Internat garçons-filles  
 Langue vivante : anglais

### CAP agricole

- Lad - cavalier d'entraînement  
 - Palefrenier soigneur

### Bac pro

- Conduite et gestion de l'entreprise hippique (1<sup>re</sup> année à temps plein, 2<sup>e</sup> et 3<sup>e</sup> années en apprentissage)

## SAINT-BARTHÉLÉMY-D'ANJOU

49124  
**MFR Le Cèdre**  
 10 rue des Claveries  
 Le Cedre  
 Tél. 02 41 21 14 21  
[www.mfrlecedre.fr/](http://www.mfrlecedre.fr/)  
 Internat garçons-filles

### CAP agricole

- Services aux personnes et vente en espace rural

### Bac pro

- Services aux personnes et aux territoires

## SEGRÉ-EN-ANJOU-BLEU

49500  
**MFR de Segré**  
 1 Boulevard Léon Mauduit  
 Tél. 02 41 92 21 04  
[www.mfrsegre.fr/fr/](http://www.mfrsegre.fr/fr/)  
 Internat garçons-filles  
 Langue vivante : anglais

### Bac pro

- Conduite et gestion de l'entreprise agricole polyculture élevage

## 53 Mayenne

**CRAON** 53400  
**MFR de l'Hippodrome**  
 route de Segré  
 Tél. 02 43 06 14 82  
[www.mfr-craon-hippodrome.fr](http://www.mfr-craon-hippodrome.fr)  
 Internat garçons-filles

### Bac pro

- Conduite et gestion de l'entreprise agricole polyculture élevage

**CRAON** 53400  
**MFR de l'Oudon**

31 route de Nantes  
 Tél. 02 43 06 14 98  
<http://mfr-craon-oudon.fr>  
 Internat garçons-filles

### Bac pro

- Services aux personnes et aux territoires

**LAVAL** 53002 Cedex  
**MFR La Pignerie**

Route Bois de l'Huisserie, BP 0207  
 Tél. 02 43 67 04 93  
[www.la-pignerie.fr](http://www.la-pignerie.fr)  
 Internat garçons-filles

### Bac pro

- Agroéquipement (apprentissage : 1<sup>re</sup> année à temps plein, 2<sup>e</sup> et 3<sup>e</sup> années en apprentissage)  
 - Services aux personnes et aux territoires

## PRÉ-EN-PAIL SAINT-SAMSON

53140  
**MFR de Pré-en-Pail**  
 La Chauvinière  
 Tél. 02 43 03 87 77  
[www.mfr-preenpail-asso.com/](http://www.mfr-preenpail-asso.com/)  
 Internat garçons-filles

### CAP agricole

- Jardinier paysagiste

### Bac pro

- Aménagements paysagers (apprentissage : 1<sup>re</sup> année à temps plein, 2<sup>e</sup> et 3<sup>e</sup> années en apprentissage)  
 - Conduite de productions horticoles (arbres, arbustes, fruits, fleurs, légumes)  
 - Technicien conseil vente de produits de jardin

## SAINT-BERTHEVIN

53940  
**MFR de Saint-Berthevin**  
 Rue Jean Cottreau  
 Tél. 02 43 69 25 53  
[www.mfrsaintberthevin.com](http://www.mfrsaintberthevin.com)  
 Internat garçons-filles  
 Langue vivante : anglais

### CAP

- Agent de sécurité (apprentissage : 1<sup>re</sup> année en alternance sous statut scolaire, 2<sup>e</sup> année possible par apprentissage)

### CAP agricole

- Métiers de l'agriculture production animale  
 - Services aux personnes et vente en espace rural

### Bac pro

- Conduite et gestion de l'entreprise agricole polyculture élevage (apprentissage : possible en 2<sup>e</sup> et 3<sup>e</sup> années)

## 72 Sarthe

## BERNAY-EN-CHAMPAGNE

72240  
**MFR Bernay en Champagne**  
 Bordigné  
 Tél. 02 43 20 73 02  
[www.mfr-bernayenchampagne.fr](http://www.mfr-bernayenchampagne.fr)  
 Internat garçons-filles

### CAP agricole

- Métiers de l'agriculture production animale

### Bac pro

- Conduite et gestion de l'entreprise agricole  
 - Services aux personnes et aux territoires (alternance sous statut scolaire : Tale uniquement, les classes de 2<sup>de</sup> et de 1<sup>re</sup> se font à la MFR de Coullans sur Gée)

## COULANS-SUR-GÉE

72550  
**MFR de Coullans sur Gée**  
 65 rue Nationale  
 Tél. 02 43 88 82 24  
[www.mfr-coullans.fr](http://www.mfr-coullans.fr)  
 Internat garçons-filles

### CAP agricole

- Services aux personnes et vente en espace rural

### Bac pro

- Services aux personnes et aux territoires (alternance sous statut scolaire : 2<sup>de</sup> et 1<sup>re</sup> uniquement, la classe de Tale se fait à la MFR de Bernay en Champagne)

## FYÉ

72610  
**MFR de Fyé**  
 6 route de Rosay  
 Tél. 02 33 26 81 29  
[www.mfr-fye.fr](http://www.mfr-fye.fr)  
 Internat garçons-filles

### Bac pro

- Services aux personnes et aux territoires

## LA FERTÉ-BERNARD

72400  
**MFR Les Forges**  
 Route de Préval  
 Tél. 02 43 93 60 89  
[www.mfr-fertebernard.fr](http://www.mfr-fertebernard.fr)  
 Internat garçons-filles

### Bac pro

- Forêt (apprentissage : 1<sup>re</sup> année en alternance sous statut scolaire, 2<sup>e</sup> et 3<sup>e</sup> années en apprentissage)  
 - Gestion des milieux naturels et de la faune

## NOGENT-LE-BERNARD

72110  
**MFR de Nogent le Bernard**  
 6 rue de la Mairie  
 Tél. 02 43 29 33 24  
<http://mfr-nogentlebernard.fr>  
 Internat garçons-filles

### CAP agricole

- Services aux personnes et vente en espace rural

## VERNEIL-LE-CHÉTIF

72360  
**MFR de Verneil-le-Chétif**  
 Château de Mangé  
 Tél. 02 43 38 14 00  
[www.mfr-verneil.com](http://www.mfr-verneil.com)  
 Internat garçons-filles

### Bac pro

- Aménagements paysagers  
 - Conduite et gestion de l'entreprise agricole polyculture élevage

## 85 Vendée

**BOURNEZEAU** 85480  
**MFR de Bournezeau**  
 4 route de la Roche Sur Yon  
 Tél. 02 51 40 71 19  
[www.ecole-cheval-vendee.com](http://www.ecole-cheval-vendee.com)  
 Internat garçons-filles

### Bac pro

- Conduite et gestion de l'entreprise hippique (1<sup>re</sup> année à temps plein, 2<sup>e</sup> et 3<sup>e</sup> années en apprentissage)

## CHALLANS

85304 Cedex  
**MFR de Challans**  
 Les Plantes  
 Tél. 02 51 68 21 49  
[www.mfrchallans.fr](http://www.mfrchallans.fr)  
 Internat garçons-filles

### Bac pro

- Cultures marines  
 - Productions aquacoles

## CHANTONNAY

85110  
**MFR de Chantonay**  
 25 avenue Clemenceau, BP 93  
 Tél. 02 51 48 52 52  
[www.mfr-chantonay.com](http://www.mfr-chantonay.com)  
 Internat garçons-filles

### Bac pro

- Services aux personnes et aux territoires (alternance sous statut scolaire : 2<sup>de</sup> et 1<sup>re</sup> uniquement, la classe de Tale se fait à la MFR-IR de Saint Fulgent)

## CHÂTEAU-D'OLONNE

85180  
**MFR Olonnes Atlantic**  
 110 rue du Dr Schweitzer  
 Tél. 02 51 23 67 80  
[www.mfr-olonnes-atlantic.fr](http://www.mfr-olonnes-atlantic.fr)  
 Internat garçons-filles

### Bac pro

- Technicien conseil vente en alimentation option produits alimentaires (apprentissage : classe de 2<sup>de</sup> à temps plein, classes de 1<sup>re</sup> et Tale possibles par apprentissage)

## LE POIRÉ-SUR-VIE

85170  
**MFR du Poiré-sur-Vie**  
 rue du petit bois, BP 1  
 Les Montparières  
 Tél. 02 51 31 81 23  
[www.mfr-lepoire.com](http://www.mfr-lepoire.com)  
 Internat garçons-filles

### Bac pro

- Services aux personnes et aux territoires

## LES ACHARDS

85150  
**MFR de la Mothe Achard**  
 2 rue Jean Yole  
 Tél. 02 51 38 61 05  
[www.formatioalternancevendee-lamotheachard.com](http://www.formatioalternancevendee-lamotheachard.com)  
 Internat garçons-filles

### Bac pro

- Services aux personnes et aux territoires

## L'HERBERGEMENT

85260  
**MFR de L'Herbergement**  
 8 rue du Val de Loire  
 Tél. 02 51 42 80 37  
[www.formatioalternancevendee.com](http://www.formatioalternancevendee.com)  
 Internat garçons-filles

### CAP agricole

- Métiers de l'agriculture production animale

### Bac pro

- Services aux personnes et aux territoires (alternance sous statut scolaire : 2<sup>de</sup> et 1<sup>re</sup> uniquement, la classe de Tale se fait à la MFR-IR de Saint Fulgent)

## MAREUIL-SUR-LAY-DISSAIS

85320  
**MFR de Mareuil-sur-Lay**  
 14 rue du Marchiou, BP 1  
 Tél. 02 51 30 50 64  
<http://mfrmareuilsurlay.fr>  
 Internat garçons-filles

### CAP agricole

- Jardinier paysagiste  
 - Métiers de l'agriculture production végétale : arboriculture, horticulture

### Bac pro

- Aménagements paysagers

## MOULLERON-SAINT-GERMAIN

85390  
**MFR de Moulleron-en-Pareds**  
 10 rue du Pavé, BP 2  
 Moulleron en Pareds  
 Tél. 02 51 00 30 54

-  enseignement public (voie scolaire)
-  enseignement privé (voie scolaire)
-  apprentissage

<http://mfr-cfa-mouilleron.fr/>  
Internat garçons-filles

### Bac pro

- Agroéquipement

### POUZAUGES 85702 Cedex MFR de Pouzauges

44 chemin des Puy, BP 262  
Tél. 02 51 57 02 52

[www.formations-pouzauges.fr](http://www.formations-pouzauges.fr)  
Internat garçons-filles

### Bac pro

- Conduite et gestion de l'entreprise agricole polyculture élevage (apprentissage : classe de 2<sup>de</sup> à temps plein, classes de 1<sup>re</sup> et Tale possibles par apprentissage)

### RIVES DE L'YON 85310 IREO de Saint-Florent-des-Bois

1 chemin d'Avaud, BP 1  
Saint-Florent des bois  
Tél. 02 51 31 99 99

[www.mfr-st-florent.com](http://www.mfr-st-florent.com)  
Internat garçons-filles

### Bac pro

2<sup>de</sup> pro Métiers Services

aux personnes et aux territoires

- Services aux personnes et aux territoires (1<sup>re</sup> année à temps plein, 2<sup>e</sup> et 3<sup>e</sup> années en apprentissage)

2<sup>de</sup> pro Métiers Conseil vente

- Technicien conseil vente de produits de jardin (alternance sous statut scolaire : 1<sup>re</sup> et Tale uniquement, la classe de 2<sup>de</sup> se fait à la MFR de Venansault)

- Technicien conseil vente en animalerie

(alternance sous statut scolaire : 1<sup>re</sup> et Tale uniquement, la classe de 2<sup>de</sup> se fait à la MFR de Venansault)

### SAINT-FULGENT 85250 MFR de Saint-Fulgent

42 rue des Mauges  
Tél. 02 51 42 61 71

[www.formation-alternance-vendee.com](http://www.formation-alternance-vendee.com)  
Internat garçons-filles

### Bac pro

- Services aux personnes et aux territoires (alternance sous statut scolaire : 2<sup>de</sup> uniquement, les classes de 1<sup>re</sup> et Tale se font à la MFR-IR de Saint Fulgent)

### SAINT-FULGENT 85250 MFR-IR Saint-Fulgent

4 rue Jules Verne, BP 17  
Tél. 02 51 42 63 90

[www.formation-alternance-stfulgent.com](http://www.formation-alternance-stfulgent.com)

### CAP agricole

- Services aux personnes et vente en espace rural

### Bac pro

- Services aux personnes et aux territoires (alternance sous statut scolaire : 1<sup>re</sup> et Tale uniquement, la classe de 2<sup>de</sup> se fait à la MFR de Saint Fulgent)

### SAINT-JEAN-DE-MONTS 85163 Cedex MFR de Saint-Jean-de-Monts

Rue de la Chesselière  
Tél. 02 51 58 22 70

[www.mfr-stjeandemonts.com](http://www.mfr-stjeandemonts.com)  
Internat garçons-filles

### CAP agricole

- Services aux personnes et vente en espace rural

### Bac pro

- Services aux personnes et aux territoires

### SAINT-MARTIN-DE-FRAIGNEAU 85200 MFR Puy Sec

Puy Sec - 42 route du château  
Tél. 02 51 53 06 31

[www.mfrpuysec.fr/](http://www.mfrpuysec.fr/)  
Internat garçons-filles

### CAP agricole

- Métiers de l'agriculture production végétale : grandes cultures  
- Services aux personnes et vente en espace rural

### SAINT-MICHEL-EN-L'HERM 85580 MFR de Saint-Michel-en-l'Herm

10 rue de la Palle, BP 25  
Tél. 02 51 30 20 57

[www.formation-alternance-vendee.com/](http://www.formation-alternance-vendee.com/)  
Internat garçons-filles

### CAP agricole

- Services aux personnes et vente en espace rural

### VENANSAULT 85190 MFR de Venansault

Les Hermitans  
Tél. 02 51 07 38 46

[www.formations-venansault.com](http://www.formations-venansault.com)  
Internat garçons-filles

### Bac pro

- Conduite et gestion de l'entreprise agricole polyculture élevage (apprentissage : classe de 2<sup>de</sup> à temps plein, classes de 1<sup>re</sup> et Tale possibles par apprentissage)

- Technicien conseil vente de produits de jardin (alternance sous statut scolaire : 2<sup>de</sup> uniquement, les classes de 1<sup>re</sup> et Tale se font à la MFR de Saint Florent des Bois)

- Technicien conseil vente en animalerie (alternance sous statut scolaire : 2<sup>de</sup>, les classes de 1<sup>re</sup> et Tale se font à la MFR de Saint Florent des Bois)

### VOUVANT 85120

### MFR de Vouvant

Route d'Antigny  
Tél. 02 51 00 80 14

[www.formation-alternance-vendee.com/vouvant-maison-familiale-rurale](http://www.formation-alternance-vendee.com/vouvant-maison-familiale-rurale)  
Internat garçons-filles

Internat garçons-filles

### Bac pro

- Services aux personnes et aux territoires



# JOURNÉES PORTES OUVERTES

Les 18, 19 et 20 janvier 2019

Les 8 et 9 mars 2019



[www.formezvousautrement.fr](http://www.formezvousautrement.fr)

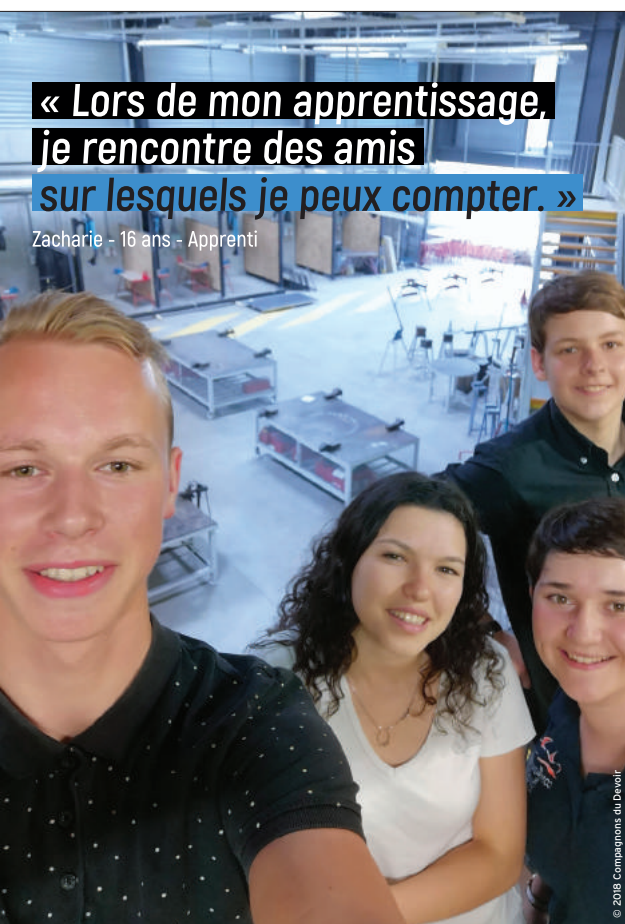

« Lors de mon apprentissage,  
je rencontre des amis  
sur lesquels je peux compter. »

Zacharie - 16 ans - Apprenti



de la sortie du collège à la création d'entreprise

## PORTES OUVERTES 2019

**2 FÉVRIER**

**URMA - CIFAM 44**  
 Nantes et Saint-Nazaire  
 02 40 18 96 96

**2 FÉVRIER**

**URMA - Délégation 49**  
 Angers - 02 41 22 61 56

**2 FÉVRIER**

**URMA - ImA 53**  
 Laval - 02 43 64 11 00

**9 MARS**

**URMA - Délégation 72**  
 Le Mans - 02 43 50 13 70

**2 FÉVRIER**

**URMA - ESFORA 85**  
 La Roche/Yon - 02 51 36 53 00

Formation  
 rémunérée

Emploi  
 garanti

[urmapaysdelaloire.fr](http://urmapaysdelaloire.fr)

## du CAP au BTS par l'apprentissage

RESTAURATION

ALIMENTATION

TERTIAIRE

COIFFURE

AUTOMOBILE

COMMERCE  
 VENTE

ÉLECTRICITÉ

ART FLORAL

MÉTIERS D'ART

PÊCHE

*Mon projet ? Créer mon  
 entreprise en Allemagne ou  
 en Suisse !*

Mathis B., Apprenti Boulanger-Pâtissier

*On l'a vu s'épanouir  
 au fur et à mesure de  
 la formation !*

Emmanuel B., Père de Mathis



Chambres de Métiers  
 et de l'Artisanat

Région  
 Pays de la Loire

## 1<sup>er</sup> RÉSEAU DE FORMATION EN PAYS DE LA LOIRE

6 200 jeunes + de 400 en mobilité européenne pendant leur formation

4800 entreprises partenaires

# A LES ÉTABLISSEMENTS DE FORMATION PAR APPRENTISSAGE (CFA, UFA...)

**Vous trouverez dans ces pages les noms et les adresses des CFA (centres de formation d'apprentis), les UFA (unités de formation par apprentissage)...**

## 44 Loire-Atlantique

**ANCENIS** 44150  
**LEPP Jean-Baptiste Eriau**  
 5 place Armand de Bethune  
 Tél. 02 40 83 00 76  
[www.lyceejberiau.fr](http://www.lyceejberiau.fr)  
 Internat garçons-filles  
*Langues vivantes* : allemand, anglais, espagnol

**CAP agricole**  
 - Services aux personnes et vente en espace rural (apprentissage : 1<sup>re</sup> année à temps plein, 2<sup>e</sup> année possible en apprentissage)

**BLAIN** 44130  
**Lycée Saint-Clair Blain-Derval - site de Blain**  
 3 rue Jean XXIII  
 Tél. 02 40 87 15 12  
*Langue vivante* : anglais

**CAP agricole**  
 - Services aux personnes et vente en espace rural (apprentissage : 1<sup>re</sup> année obligatoirement à temps plein, 2<sup>e</sup> année en apprentissage)

**BOUGUENAIS** 44340  
**LP Daniel Brottier Fondation d'Auteuil**  
 Chemin du Couvent  
 Tél. 02 40 65 29 90  
<http://lph-danielbrottier-bouguenais.paysdelaloire.e-lyco.fr/>  
 Internat garçons-filles  
*Langue vivante* : anglais

**CAP**  
 - Cuisine

**CARQUEFOU** 44470  
**MFR Carquefou**  
 avenue Cugnot  
 La Charnelière  
 Tél. 02 40 52 79 82  
[www.mfr-carquefou.com](http://www.mfr-carquefou.com)  
 Internat garçons-filles

**CAP**  
 - Maintenance de bâtiments de collectivités

**Bac pro**  
 - Conduite et gestion de l'entreprise agricole polyculture élevage (1<sup>re</sup> année à temps plein, 2<sup>e</sup> et 3<sup>e</sup> années en apprentissage)

**CHÂTEAUBRIANT** 44146 Cedex  
**Lycée polyvalent Guy Môquet - Étienne Lenoir**  
 9 rue de l'Europe, BP 209  
 Tél. 02 40 81 56 56  
<http://lenoir-moquet.paysdelaloire.e-lyco.fr>  
 Internat garçons-filles  
*Langues vivantes* : allemand, anglais, espagnol

**CAP**  
 - Réalisations industrielles en chaudronnerie ou soudage option B soudage

**Bac pro**  
 - Technicien d'usinage (1<sup>re</sup> année à temps plein, 2<sup>e</sup> et 3<sup>e</sup> années en apprentissage)  
 - Technicien en chaudronnerie industrielle (1<sup>re</sup> année à temps plein, 2<sup>e</sup> et 3<sup>e</sup> années en apprentissage)  
 - Transport

**Sections particulières**  
 - Unité localisée pour l'inclusion scolaire : troubles des fonctions cognitives ou mentales, troubles spécifiques du langage et des apprentissages  
 - Section européenne : anglais (concerne le bac pro Technicien d'usinage)

**CHÂTEAUBRIANT** 44110  
**MFR de Châteaubriant**  
 2 rue Pierre Blays  
 Tél. 02 40 28 36 84  
[www.mfr-chateaubriant.fr](http://www.mfr-chateaubriant.fr)  
 Internat garçons-filles

**CAP**  
 - Crémier-fromager  
 - Employé de vente spécialisé option A produits alimentaires  
 - Employé de vente spécialisé option B produits d'équipement courant

**Bac pro**  
 - Métiers du commerce et de la vente option A animation et gestion de l'espace commercial (ex bac pro commerce) (apprentissage : 2<sup>e</sup> et 3<sup>e</sup> années uniquement)  
 - Métiers du commerce et de la vente option B prospection clientèle et valorisation de l'offre commerciale (ex bac pro vente)

**CLISSON** 44190  
**Lycée polyvalent Aimé Césaire**  
 1 Esplanade d'Alatri, BP 19108  
 Tél. 02 28 01 06 00  
<http://cesaire.e-lyco.fr>  
 Internat garçons-filles  
*Langue vivante* : anglais

**Bac pro**  
 - Interventions sur le patrimoine bâti option maçonnerie (1<sup>re</sup> année à temps plein, 2<sup>e</sup> et 3<sup>e</sup> années en apprentissage)

**CLISSON** 44190  
**MFR de Clisson**  
 Route de la blairie  
 Tél. 02 40 06 91 51  
[www.mfr-clisson.fr](http://www.mfr-clisson.fr)  
 Internat garçons-filles  
*Langue vivante* : anglais

**CAP**  
 - Menuisier fabricant de menuiserie, mobilier et agencement  
 - Menuisier installateur

**DERVAL** 44590  
**Lycée Saint Clair Blain Derval**  
 29 rue de Rennes, BP 13  
 Tél. 02 40 07 72 72  
[www.lyceesaintclair.fr](http://lyceesaintclair.fr)  
 Internat garçons-filles  
*Langue vivante* : anglais

**CAP agricole**  
 - Métiers de l'agriculture production animale, production végétale : grandes cultures

**Bac pro**

- Agroéquipement  
 - Conduite et gestion de l'entreprise agricole polyculture élevage

**GUÉRANDE** 44350  
**CFA Jules Rieffel - site de Guérande**  
 12 rue de la Fauvette  
 Tél. 02 40 24 86 80  
<http://nantes-terre-atlantique.fr>  
*Langue vivante* : anglais

**CAP agricole**  
 - Jardinier paysagiste

**LEGÉ** 44650  
**MFR Val de Logne**  
 7 rue du Bocage  
 Tél. 02 40 26 35 35  
[www.mfr-lege.fr](http://www.mfr-lege.fr)  
 Internat garçons-filles

**CAP**  
 - Maintenance des matériels option A matériels agricoles  
 - Maintenance des matériels option B matériels de construction et de manutention  
 - Maintenance des matériels option C matériels d'espaces verts

**Bac pro**  
 - Agroéquipement (classe de 2<sup>de</sup> à temps plein, classes de 1<sup>re</sup> et Tale possibles par apprentissage)

**NANTES** 44000  
**CFA des Compagnons du Devoir et du Tour de France - site de Nantes**  
 48 quai Malakoff  
 Tél. 02 40 47 04 18  
[www.compagnons-du-devoir.com/](http://www.compagnons-du-devoir.com/)  
 Internat garçons, Internat filles

**CAP**  
 - Couvreur  
 - Maçon  
 - Plâtrier - plaquiste

**NANTES** 44103 Cedex 4  
**CFA Intelligence Apprentie**  
 3 boulevard du Bâtonnier Cholet, CS 20323  
 Tél. 02 72 56 84 00  
[www.intelligence-apprentie.fr](http://www.intelligence-apprentie.fr)  
 Hébergement organisé hors établissement  
*Langues vivantes* : anglais, espagnol

**CAP**  
 - Agent de sécurité  
 - Employé de commerce multi-spécialités  
 - Employé de vente spécialisé option A produits alimentaires  
 - Employé de vente spécialisé option B produits d'équipement courant  
 - Fleuriste

**Bac pro**  
 - Métiers de l'accueil (ex bac pro Accueil - relation clients et usagers)  
 - Métiers du commerce et de la vente option A animation et gestion de l'espace commercial (ex bac pro commerce)

**NANTES** 44100  
**CFA Martello - Métiers de l'électricité**  
 3 boulevard du Bâtonnier Cholet  
 Tél. 02 40 40 66 67  
[www.martello-cfaelectricite.fr](http://www.martello-cfaelectricite.fr)  
 Hébergement organisé hors établissement  
*Langue vivante* : anglais

**CAP**  
 - Electricien  
**Bac pro**  
 - Métiers de l'électricité et de ses environnements connectés

**NANTES** 44275 Cedex 2  
**GRAFIPOLIS**  
 1 place Albert Camus, CS 87519  
 Tél. 02 40 50 24 22  
[www.grafipolis.fr](http://www.grafipolis.fr)  
 Hébergement organisé hors établissement  
*Langue vivante* : anglais

**CAP**  
 - Sérigraphie industrielle  
 - Signalétique et décors graphiques

**Bac pro**  
 - Façonnage de produits imprimés, routage  
 - Réalisation de produits imprimés et plurimédia option A productions graphiques  
 - Réalisation de produits imprimés et plurimédia option B productions imprimées

**NANTES** 44265 Cedex 02  
**Lycée Nelson Mandela**  
 10 rue Vidal Naquet, BP 56509  
 Tél. 02 51 72 86 60  
<http://nelson-mandela.paysdelaloire.e-lyco.fr>  
 Internat garçons-filles  
*Langues vivantes* : allemand, anglais, espagnol

**Bac pro**  
 - Gestion-administration (apprentissage : classes de 1<sup>re</sup> et Tale possibles par apprentissage)

**NANTES** 44322 Cedex 3  
**Lycée polyvalent Gaspard Monge - La Chauvinière**  
 2 rue de la Fantaisie, BP 62223  
 Tél. 02 40 16 71 00  
<http://lyc-mongechauviniere.e-lyco.fr>  
 Internat garçons-filles  
*Langues vivantes* : allemand, anglais

**Bac pro**  
 - Construction des carrosseries (1<sup>re</sup> et 2<sup>e</sup> années obligatoirement à temps plein, 3<sup>e</sup> année possible en apprentissage)

**NANTES** 44322 Cedex 03  
**Lycée professionnel François Arago**, lycée des métiers du bois, de la métallerie, de la maintenance et de l'électronique  
 23 rue du Recteur Schmitt, BP 82216  
 Tél. 02 40 74 25 10  
<http://arago.paysdelaloire.e-lyco.fr>  
 Internat garçons-filles  
*Langues vivantes* : allemand, anglais

**Bac pro**

- Ouvrages du bâtiment : métallerie (1<sup>re</sup> et 2<sup>e</sup> années à temps plein, 3<sup>e</sup> année en apprentissage)

### Sections particulières

- Pôle France

### NANTES 44319 Cedex 03 Lycée professionnel Léonard de Vinci

31 rue de la Bottière, BP 72821  
Tél. 02 40 50 33 32  
<http://lp-vinci-44.ac-nantes.fr>  
*Langues vivantes* : allemand, anglais, espagnol

#### Bac pro

- Métiers de la mode - vêtements (1<sup>re</sup> année à temps plein, 2<sup>e</sup> et 3<sup>e</sup> années en apprentissage)

### NANTES 44322 Cedex 03 Lycée professionnel Michelet,

lycée des métiers du bâtiment et des travaux publics  
41 boulevard Michelet, BP 22201  
Tél. 02 40 74 95 31  
<http://michelet.paysdelaloire.e-lyco.fr>  
Internat garçons-filles  
*Langue vivante* : anglais

#### CAP

- Constructeur de routes  
- Constructeur en canalisations des travaux publics

#### Bac pro

- Travaux publics

### Section particulière

- Unité localisée pour l'inclusion scolaire : troubles des fonctions cognitives ou mentales

### NANTES 44001 Cedex 1 Lycée professionnel privé Saint-Félix - La Salle

14 rue du ballet, BP 60105  
Tél. 02 44 76 35 00  
[www.stfelixlasalle.fr/](http://www.stfelixlasalle.fr/)  
*Langues vivantes* : allemand, anglais, espagnol

#### Bac pro

- Maintenance des équipements industriels (1<sup>re</sup> et 2<sup>e</sup> années obligatoirement à temps plein, 3<sup>e</sup> année possible en apprentissage)  
- Systèmes numériques option C Réseaux informatiques et systèmes communicants (2<sup>e</sup> bac pro obligatoirement à temps plein, 1<sup>re</sup> et Tale bac pro possibles par apprentissage)

### Sections particulières

- Pôle espoir  
- Unité localisée pour l'inclusion scolaire : troubles des fonctions cognitives ou mentales, troubles spécifiques du langage et des apprentissages

### NANTES 44328 Cedex 3 Pôle formation Pays de la Loire UIMM - Centre de Nantes

41 boulevard des Batignolles, BP 32826  
Tél. 02 51 13 21 51  
[www.formation-industries-paysdelaloire.fr](http://www.formation-industries-paysdelaloire.fr)  
*Langue vivante* : anglais

#### CAP

- Aéronautique option structure  
- Réalisations industrielles en chaudronnerie ou soudage option A chaudronnerie

#### Bac pro

- Aéronautique option structure  
- Maintenance des équipements

industriels  
- Technicien d'usinage  
- Technicien en chaudronnerie industrielle

### NOZAY 44170 CFPPA du lycée J. Rieffel

11 route d'Abbaretz  
Tél. 02 40 79 48 60  
[www.nantes-terre-atlantique.fr](http://www.nantes-terre-atlantique.fr)

#### BPA

- Travaux de la production animale

### PONTCHÂTEAU 44160 Lycée professionnel Les Trois Rivières

1 rue des Cormiers, BP 78  
Tél. 02 40 45 66 80  
<http://trois-rivieres.e-lyco.fr>  
*Langues vivantes* : anglais, espagnol

#### CAP

- Aéronautique option aviation (1<sup>re</sup> année à temps plein, 2<sup>e</sup> année en apprentissage)

### RIAILLÉ 44440 MFR du Val d'Erdre

551 rue d'Anjou  
Tél. 02 40 97 80 48  
[www.mfr-riaille.com](http://www.mfr-riaille.com)  
Internat garçons-filles

#### CAP agricole

- Jardinier paysagiste

### SAINT-BRÉVIN- LES-PINS 44250

#### BTP CFA Loire Atlantique site de Saint Brévin les Pins

11 Chemin des potences  
Zl de la Guerche  
Tél. 02 40 27 29 68  
[www.cfabtp44.com/](http://www.cfabtp44.com/)  
Internat garçons-filles

#### CAP

- Charpentier bois  
- Installateur en froid et conditionnement d'air  
- Maçon  
- Menuisier fabricant de menuiserie, mobilier et agencement  
- Menuisier installateur  
- Monteur en installations sanitaires  
- Monteur en installations thermiques  
- Peintre-applicateur de revêtements

### SAINTE-LUCE-SUR- LOIRE 44980

#### CFA du Transport et de la Logistique

2 rue Jean Mermoz, BP 68401  
ZAC de la Maison neuve  
Tél. 02 40 18 13 13  
[www.aftral.com](http://www.aftral.com)  
*Langues vivantes* : anglais, espagnol

#### CAP

- Opérateur/opératrice logistique

#### Bac pro

- Logistique (apprentissage : uniquement la 2<sup>e</sup> et 3<sup>e</sup> année)

### SAINTE-LUCE-SUR- LOIRE 44983 Cedex

#### URMA - CIFAM 44 - site de Sainte-Luce-sur-Loire

Place Jacques Chesne, BP 38309  
Tél. 02 40 18 96 96  
[www.urmapaysdelaloire.fr/](http://www.urmapaysdelaloire.fr/)  
Hébergement organisé hors établissement  
*Langues vivantes* : anglais, espagnol

#### CAP

- Agent polyvalent de restauration

- Arts et techniques du verre option vitrailiste  
- Boucher  
- Boulanger  
- Charcutier-traiteur  
- Commercialisation et services en hôtel-café-restaurant  
- Cuisine  
- Maintenance des véhicules option A voitures particulières  
- Maintenance des véhicules option B véhicules de transport routier  
- Maintenance des véhicules option C motocycles  
- Pâtissier  
- Réparation des carrosseries  
- Tapisser-tapisserie d'ameublement en décor  
- Tapisser-tapisserie d'ameublement en siège

#### Bac pro

- Boucher charcutier traiteur (1<sup>re</sup> année à temps plein, 2<sup>e</sup> et 3<sup>e</sup> années en apprentissage)  
- Boulanger pâtissier (1<sup>re</sup> année à temps plein, 2<sup>e</sup> et 3<sup>e</sup> années en apprentissage)  
- Commercialisation et services en restauration  
- Cuisine  
- Maintenance des véhicules option A voitures particulières  
- Maintenance des véhicules option B véhicules de transport routier  
- Poissonnier écailler traiteur  
- Réparation des carrosseries (1<sup>re</sup> année à temps plein, 2<sup>e</sup> et 3<sup>e</sup> années en apprentissage)

### SAINT-ETIENNE-DE- MONTLUC 44360

#### MFR de St-Etienne de Montluc

28 chemin de Bellevue  
Tél. 02 40 86 90 96  
[www.mfr.asso.fr](http://www.mfr.asso.fr)  
Internat garçons  
*Langue vivante* : anglais

#### CAP

- Electricien

#### Bac pro

- Métiers de l'électricité et de ses environnements connectés  
- Systèmes numériques option A Sécurité et sécurité des infrastructures, de l'habitat et du tertiaire

### SAINT-HERBLAIN

#### 44802 Cedex BTP CFA Loire Atlantique site de Saint Herblain

27 rue de la Rivaudière, BP 60159  
Tél. 02 40 92 17 54  
[www.cfabtp44.com](http://www.cfabtp44.com)  
Hébergement organisé hors établissement  
*Langue vivante* : anglais

#### CAP

- Carreleur mosaïste  
- Charpentier bois  
- Couvreur  
- Maçon  
- Menuisier fabricant de menuiserie, mobilier et agencement  
- Menuisier installateur  
- Monteur en installations sanitaires  
- Monteur en installations thermiques  
- Peintre-applicateur de revêtements  
- Plâtrier - plaquiste  
- Serrurier métaillier

#### Bac pro

- Technicien en installation des systèmes

énergétiques et climatiques

### SAINT-HERBLAIN

#### 44800 CFA de la coiffure et de l'esthétique

3 rue Vasco de Gama  
Tél. 02 40 71 06 50  
[www.cfa-coiffure-esthetique.fr](http://www.cfa-coiffure-esthetique.fr)  
*Langue vivante* : anglais

#### CAP

- Coiffure  
- Esthétique cosmétique parfumerie

### SAINT-HERBLAIN

#### 44817 Cedex LEGTA Jules Rieffel

5 rue de la Syonnaire, BP 117  
Tél. 02 40 94 99 30  
[www.julesrieffel.educagri.fr](http://www.julesrieffel.educagri.fr)  
Internat garçons-filles

#### CAP agricole

- Jardinier paysagiste  
- Métiers de l'agriculture production végétale : arboriculture, horticulture

#### BPA

- Travaux de la production animale polyculture-élevage  
- Travaux des aménagements paysagers sans précision

#### Bac pro

- Aménagements paysagers

### Sections particulières

- Section sportive : football

### SAINT-MOLF 44350

#### LPP Kerquenec

Tél. 02 40 24 91 55  
[www.kerquenec.net](http://www.kerquenec.net)

*Langue vivante* : anglais

#### CAP agricole

- Services aux personnes et vente en espace rural (1<sup>re</sup> année obligatoirement à temps plein, 2<sup>e</sup> année possible en apprentissage)

#### Bac pro

- Services aux personnes et aux territoires (1<sup>re</sup> année obligatoirement à temps plein, 2<sup>e</sup> et 3<sup>e</sup> années possibles en apprentissage)

### SAINT-NAZAIRE 44600

#### CFA de la coiffure et de l'esthétique

24 rue de l'île de France  
Tél. 02 40 66 71 83  
[www.cfa-coiffure-esthetique.fr](http://www.cfa-coiffure-esthetique.fr)  
*Langue vivante* : anglais

#### CAP

- Coiffure

### SAINT-NAZAIRE 44606

#### Cedex Lycée professionnel André Bouloche

32 rue du Plessis, BP 419  
Tél. 02 40 22 38 50  
<http://bouloche.paysdelaloire.e-lyco.fr>  
Internat garçons-filles  
*Langue vivante* : anglais

#### CAP

- Menuisier fabricant de menuiserie, mobilier et agencement (1<sup>re</sup> année à temps plein, 2<sup>e</sup> année en apprentissage)

 accessibilité handicapés



- Monteur en installations sanitaires (1<sup>re</sup> année à temps plein, 2<sup>e</sup> année en apprentissage)  
- Peintre-applicateur de revêtements (1<sup>re</sup> année à temps plein, 2<sup>e</sup> année en apprentissage)

### Bac pro

- Menuiserie aluminium-verre (temps plein en 1<sup>re</sup> année, apprentissage : en 2<sup>e</sup> et 3<sup>e</sup> années)  
- Technicien du bâtiment : organisation et réalisation du gros oeuvre (apprentissage : en 2<sup>e</sup> et 3<sup>e</sup> années, temps plein : en 1<sup>re</sup> année)  
- Technicien du froid et du conditionnement d'air (1<sup>re</sup> année obligatoirement à temps plein, 2<sup>e</sup> et 3<sup>e</sup> années possibles en apprentissage)  
- Technicien en installation des systèmes énergétiques et climatiques (1<sup>re</sup> année obligatoirement à temps plein, 2<sup>e</sup> et 3<sup>e</sup> années possibles en apprentissage)

### Section particulière

- Unité localisée pour l'inclusion scolaire : troubles des fonctions cognitives ou mentales, troubles spécifiques du langage et des apprentissages

## SAINT-NAZAIRE 44616

Cedex

### Lycée professionnel Brossaud-Blanchon

Lycée des métiers de la chaudronnerie et du soudage  
10 avenue de Coubertin, BP 270  
Tél. 02 40 53 30 02  
<http://brossaud-blanchon.paysdelaloire.e-lyco.fr>  
Internat garçons-filles  
*Langues vivantes* : allemand, anglais, espagnol

### Bac pro

- Aéronautique option avionique (1<sup>re</sup> année à temps plein, 2<sup>e</sup> et 3<sup>e</sup> années en apprentissage)  
- Gestion-administration (1<sup>re</sup> année à temps plein, 2<sup>e</sup> et 3<sup>e</sup> années possibles par apprentissage)  
- Technicien en chaudronnerie industrielle (apprentissage : possible en 3<sup>e</sup> année)

### Sections particulières

- Unité localisée pour l'inclusion scolaire : troubles des fonctions cognitives ou mentales, troubles spécifiques du langage et des apprentissages  
- Section européenne : anglais (concerne le bac pro Gestion-administration)

## SAINT-NAZAIRE 44600

### Lycée professionnel Heinlex

Lycée des métiers de la chimie  
1 rue Einstein  
Tél. 02 40 70 49 28  
<http://heinlex.paysdelaloire.e-lyco.fr/>  
Internat garçons-filles  
*Langue vivante* : anglais

### Bac pro

- Pilote de ligne de production (1<sup>re</sup> année à temps plein, 2<sup>e</sup> et 3<sup>e</sup> années en apprentissage)

## SAINT-NAZAIRE 44600

Cedex

### Maison de l'apprentissage site du CFA Intelligence Apprentie

66 rue Michel Ange  
Maison de l'apprentissage  
Tél. 02 28 54 17 01  
[www.intelligence-apprentie.fr](http://www.intelligence-apprentie.fr)  
*Langues vivantes* : anglais, espagnol

## CAP

- Employé de commerce multi-spécialités  
- Employé de vente spécialisé  
option A produits alimentaires

### Bac pro

- Métiers du commerce et de la vente  
option A animation et gestion de l'espace commercial (ex bac pro commerce)

## SAINT-NAZAIRE 44600

### Pôle formation Pays de la Loire UIMM - Centre de Saint-Nazaire

34 rue de l'étoile du matin  
Tél. 02 40 53 85 47  
[www.formation-industries-paysdelaloire.fr](http://www.formation-industries-paysdelaloire.fr)  
*Langue vivante* : anglais

## CAP

- Aéronautique option structure  
- Réalisations industrielles en chaudronnerie ou soudage option A chaudronnerie

### Bac pro

- Aéronautique option structure (classe de 2<sup>de</sup> à temps plein au LP Marcel CALLO de REDON, classes de 1<sup>re</sup> et Tale par apprentissage)  
- Technicien en chaudronnerie industrielle

## SAINT-NAZAIRE 44600

Cedex

### URMA - CIFAM 44 - site de la Maison de l'apprentissage

66 rue Michel Ange  
Tél. 02 28 54 17 01  
[www.urmapaysdelaloire.fr](http://www.urmapaysdelaloire.fr)  
*Langue vivante* : anglais

## CAP

- Agent polyvalent de restauration  
- Boulanger  
- Commercialisation et services en hôtel-café-restaurant  
- Cuisine  
- Maintenance des véhicules  
option A voitures particulières  
- Pâtissier  
- Réparation des carrosseries

### Bac pro

- Maintenance des véhicules  
option A voitures particulières

## SAINT-NICOLAS-DE-

## REDON 44460

### Pôle formation des industries technologiques Centre de Saint-Nicolas-de-Redon

25 rue Tabago  
Tél. 02 23 10 04 69  
[www.formation-industries-bretagne.fr](http://www.formation-industries-bretagne.fr)  
*Langue vivante* : anglais

### Bac pro

- Traitements des matériaux

## SAINT-SÉBASTIEN-

## SUR-LOIRE 44230

### Lycée professionnel les Savarières

5 avenue de Glinde  
Tél. 02 40 80 54 84  
<http://savariere.e-lyco.fr>  
Internat garçons-filles  
*Langues vivantes* : allemand, anglais, espagnol

## CAP

- Composites, plastiques chaudronnés

### Bac pro

- Plastiques et composites (1<sup>re</sup> année à temps plein, 2<sup>e</sup> et 3<sup>e</sup> années en appren-

tissage)

- Prothèse dentaire (1<sup>re</sup> année à temps plein, 2<sup>e</sup> et 3<sup>e</sup> années en apprentissage)

## 49 Maine-et-Loire

## ANGERS 49045 Cedex 01

### BTP CFA Maine-et-Loire

1 rue Darwin  
Tél. 02 41 72 13 40  
[www.btpcfa49.com](http://www.btpcfa49.com)  
Hébergement organisé hors établissement  
*Langue vivante* : anglais

## CAP

- Carreleur mosaïste  
- Charpentier bois  
- Constructeur en béton armé du bâtiment  
- Couvreur  
- Electricien  
- Maçon  
- Menuisier fabricant de menuiserie, mobilier et agencement  
- Menuisier installateur  
- Monteur en installations sanitaires  
- Peintre-applicateur de revêtements  
- Plâtrier - plaquiste  
- Serrurier métallier

### Bac pro

- Métiers de l'électricité et de ses environnements connectés (1<sup>re</sup> année à temps plein, 2<sup>e</sup> et 3<sup>e</sup> années en apprentissage)  
- Technicien constructeur bois (1<sup>re</sup> année à temps plein, 2<sup>e</sup> et 3<sup>e</sup> années en apprentissage)

## ANGERS 49015 Cedex 01

### CFA de la CCI du Maine et Loire

132 avenue de Lattre de Tassigny, CS 51030  
Centre Pierre Cointreau  
Tél. 02 41 20 53 60  
[www.ccfinformation49.fr](http://www.ccfinformation49.fr)  
*Langues vivantes* : anglais, espagnol

## CAP

- Coiffure  
- Commercialisation et services en hôtel-café-restaurant  
- Cuisine  
- Employé de commerce multi-spécialités  
- Employé de vente spécialisé  
option A produits alimentaires  
- Employé de vente spécialisé  
option B produits d'équipement courant

### Bac pro

- Commercialisation et services en restauration  
- Cuisine  
- Métiers du commerce et de la vente  
option A animation et gestion de l'espace commercial (ex bac pro commerce)  
- Métiers du commerce et de la vente  
option B prospection clientèle et valorisation de l'offre commerciale (ex bac pro vente)  
- Optique lunetterie (1<sup>re</sup> et 2<sup>e</sup> années à temps plein, 3<sup>e</sup> année en apprentissage)

## ANGERS 49100

### CFA des Compagnons du Devoir et du Tour de France - site d'Angers

25 boulevard Copernic  
Tél. 02 41 27 21 70  
[www.compagnons-du-devoir.com](http://www.compagnons-du-devoir.com)  
Internat garçons, Internat filles  
*Langue vivante* : anglais

## CAP

- Charpentier bois  
- Menuisier fabricant de menuiserie,

mobilier et agencement

- Serrurier métallier

### Bac pro

- Maintenance des équipements industriels possibilité de convention avec la Marine nationale, possibilité de convention avec l'armée de terre  
- Technicien en chaudronnerie industrielle possibilité de convention avec la Marine nationale  
- Technicien en installation des systèmes énergétiques et climatiques

## ANGERS 49007 Cedex 01

### École supérieure de formation agricole - ESA

55 rue Rabelais, BP 30748  
Tél. 02 41 23 55 55  
[www.groupe-esa.com](http://www.groupe-esa.com)  
Hébergement organisé hors établissement

### Bac pro

- Conduite de productions horticoles (arbres, arbustes, fruits, fleurs, légumes)  
- Conduite et gestion de l'entreprise agricole grandes cultures, polyculture élevage

## ANGERS 49036 Cedex 01

### LEGTA Le Fresne

Chemin du Fresne, BP 43627  
Tél. 02 41 68 60 00  
[www.eap49.educagri.fr](http://www.eap49.educagri.fr)  
Internat garçons-filles  
*Langue vivante* : anglais

### CAP agricole

- Jardinier paysagiste  
- Métiers de l'agriculture production végétale : arboriculture, horticulture

### Bac pro

- Aménagements paysagers (apprentissage : possible en 2<sup>e</sup> et 3<sup>e</sup> années)

### Sections particulières

- Section sportive : rugby

## ANGERS 49100

### LEPP Les Buissonnets

7 boulevard Daviers  
Tél. 02 41 24 19 70  
[www.lesbuissonnets.org](http://www.lesbuissonnets.org)  
Internat garçons-filles  
*Langues vivantes* : anglais, espagnol

### Bac pro

- Services aux personnes et aux territoires (1<sup>re</sup> année obligatoirement à temps plein, 2<sup>e</sup> et 3<sup>e</sup> années possibles en apprentissage)  
- Technicien conseil vente en alimentation option produits alimentaires (1<sup>re</sup> année à temps plein, 2<sup>e</sup> et 3<sup>e</sup> années en apprentissage)

## ANGERS 49017 Cedex 02

### Lycée professionnel Henri Dunant

15 rue de Haarlem, BP 3004  
Tél. 02 41 96 17 60  
<http://04907841.e-lyco.fr>  
Internat garçons-filles  
*Langues vivantes* : anglais, espagnol

### Bac pro

- Gestion-administration (classes de 1<sup>re</sup> et Tale possibles par apprentissage)  
- Métiers de l'accueil (ex bac pro Accueil - relation clients et usagers) (1<sup>re</sup> année à temps plein, 2<sup>e</sup> et 3<sup>e</sup> années en apprentissage)  
- Technicien en chaudronnerie industrielle (apprentissage : 3<sup>e</sup> année à l'AFPI d'Angers)

**ANGERS** 49008 Cedex 01  
**URMA - CFA 49**  
 3 rue Darwin - Belle Beille, CS 80806  
 Tél. 02 41 22 61 56  
 Hébergement organisé hors établissement  
*Langue vivante* : anglais

**CAP**

- Boucher
- Boulanger
- Charcutier-traiteur
- Fleuriste
- Maintenance des véhicules option A voitures particulières
- Pâtissier
- Réparation des carrosseries

**Bac pro**

- Maintenance des véhicules option A voitures particulières
- Réparation des carrosseries (apprentissage : 1<sup>re</sup> année à temps plein, 2<sup>e</sup> et 3<sup>e</sup> années en apprentissage)

**BEAUCOUZÉ** 49070  
**Pôle formation Pays de la Loire UIMM - Centre d'Angers**

4 rue du pavillon  
 ZI Angers Beaucozéz  
 Tél. 02 41 73 93 06  
[www.formation-industries-paysdelaloire.fr](http://www.formation-industries-paysdelaloire.fr)  
*Langue vivante* : anglais

**CAP**

- Réalisations industrielles en chaudronnerie ou soudage option A chaudronnerie

**Bac pro**

- Technicien d'usinage
- Technicien en chaudronnerie industrielle (apprentissage : 1<sup>re</sup> et 2<sup>e</sup> années au LP Dunant à Angers)

**BRISSAC LOIRE AUBANCE** 49320

**MFR de Brissac-Quincé**  
 51 rue Louis Moron LaSablonnière  
 Tél. 02 41 91 23 25  
[www.mfr-cfa-brissac.org/](http://www.mfr-cfa-brissac.org/)  
 Internat garçons-filles

**CAP**

- Agent polyvalent de restauration

**CHEMILLÉ-EN-ANJOU** 49120

**MFR de Chemillé**  
 Coulvée, BP 80035  
 Tél. 02 41 30 62 35  
[www.mfr-cfa-chemille.com/](http://www.mfr-cfa-chemille.com/)  
 Internat garçons-filles

**Bac pro**

- Agroéquipement (classe de 2<sup>de</sup> à temps plein, classes de 1<sup>re</sup> et T<sup>ale</sup> possibles par apprentissage)

**CHOLET** 49321 Cedex  
**Eurespace - CCI formation Cholet**

Rue Eugène Bremond, CS 22116  
 Tél. 02 41 49 10 20  
[www.cciformation49.fr](http://www.cciformation49.fr)  
*Langue vivante* : anglais

**CAP**

- Coiffure
- Employé de vente spécialisé option A produits alimentaires
- Employé de vente spécialisé option B produits d'équipement courant
- Maçon
- Maintenance de bâtiments de collectivités
- Maintenance des véhicules option A voitures particulières
- Menuisier aluminium-verre

- Menuisier fabricant de menuiserie, mobilier et agencement
- Monteur en installations thermiques
- Peintre-applicateur de revêtements

**Bac pro**

- Maintenance des véhicules option A voitures particulières
- Métiers du commerce et de la vente option B prospection clientèle et valorisation de l'offre commerciale (ex bac pro commerce)
- Métiers du commerce et de la vente option B prospection clientèle et valorisation de l'offre commerciale (ex bac pro vente)
- Pilote de ligne de production
- Technicien de maintenance des systèmes énergétiques et climatiques (1<sup>re</sup> année à temps plein, 2<sup>e</sup> et 3<sup>e</sup> années en apprentissage)
- Technicien du bâtiment : organisation et réalisation du gros oeuvre (1<sup>re</sup> année à temps plein, 2<sup>e</sup> et 3<sup>e</sup> années en apprentissage)
- Technicien du froid et du conditionnement d'air (1<sup>re</sup> année à temps plein, 2<sup>e</sup> et 3<sup>e</sup> années en apprentissage)
- Technicien en installation des systèmes énergétiques et climatiques (1<sup>re</sup> année à temps plein, 2<sup>e</sup> et 3<sup>e</sup> années en apprentissage)
- Technicien menuisier-agenceur (1<sup>re</sup> année à temps plein, 2<sup>e</sup> et 3<sup>e</sup> années en apprentissage)

**CHOLET** 49306 Cedex  
**Lycée technologique et professionnel la Providence**,

lycée des métiers de la vente, de la gestion et du secrétariat  
 33 avenue Gustave Ferrié, BP 20646  
 Tél. 02 41 75 28 00  
[www.providencecholet.com](http://www.providencecholet.com)  
 Internat garçons-filles  
*Langues vivantes* : allemand, anglais, espagnol

**Bac pro**

- Métiers du commerce et de la vente option B prospection clientèle et valorisation de l'offre commerciale (ex bac pro vente) (1<sup>re</sup> année à temps plein, 2<sup>e</sup> et 3<sup>e</sup> années en apprentissage)

**CHOLET** 49300  
**MFR La Bonnauderie**

Le Bois d'Ouin  
 La Bonnauderie  
 Tél. 02 41 75 60 30  
[www.cfa-bonnauderie.com](http://www.cfa-bonnauderie.com)  
 Internat garçons-filles

**CAP**

- Boulanger
- Commercialisation et services en hôtel-café-restaurant
- Cuisine
- Pâtissier

**Bac pro**

- Boulanger pâtissier
- Commercialisation et services en restauration
- Cuisine

**LES HAUTS D'ANJOU** 49330

**MFR de Champigné**  
 Les 3 rivières, BP 25  
 Tél. 02 41 42 00 79  
<http://mfr-cfa-champigne.fr>  
 Internat garçons-filles

**CAP**

- Maçon
- Menuisier fabricant de menuiserie, mobilier et agencement
- Menuisier installateur

**LES PONTS-DE-CÉ**

49136 Cedex  
**Lycée agricole privé Pouillé**

29 route de Pouillé, BP 90049  
 Tél. 02 41 44 87 11  
[www.campus-pouille.com](http://www.campus-pouille.com)  
 Internat garçons-filles  
*Langue vivante* : anglais

**CAP agricole**

- Métiers de l'agriculture production animale, production végétale : arboriculture, horticulture, production végétale : grandes cultures (apprentissage : pour les spécificités production végétale : grandes cultures et production animale, temps plein : pour les spécificités production animale et production végétale : arboriculture, horticulture)

**Bac pro**

- Conduite de productions horticoles (arbres, arbustes, fruits, fleurs, légumes) (apprentissage : classe de 2<sup>de</sup> uniquement. Les classes de 1<sup>re</sup> et T<sup>ale</sup> sont au CFA ESA à Angers)
- Conduite et gestion de l'entreprise agricole polyculture élevage

**Section particulière**

- Sections sportives : basket, football

**LOIRE-AUTHION** 49250

**Lycée de Narcé**, lycée des métiers des travaux publics, de la maintenance des véhicules (hors véhicules industriels) et des matériels

Route de Narcé  
 Brain-sur-l'Authion  
 Tél. 02 41 54 34 33  
<http://narce.e-lyco.fr>  
 Internat garçons

*Langue vivante* : anglais

**CAP**

- Constructeur de routes
- Constructeur en canalisations des travaux publics
- Opérateur/opératrice logistique

**Bac pro**

- Maintenance des matériels option A matériels agricoles
- Maintenance des matériels option B matériels de construction et de manutention
- Maintenance des matériels option C matériels d'espaces verts
- Travaux publics

**MAUGES-SUR-LOIRE**

49620  
**MFR Le Val d'Anjou**  
 7 Chemin du Vaujou  
 Le Val d'Anjou (La Pommeraye)  
 Tél. 02 41 77 74 93  
[www.mfr-cfa-pommeraye.fr](http://www.mfr-cfa-pommeraye.fr)  
 Internat garçons-filles

**Bac pro**

- Métiers du commerce et de la vente option A animation et gestion de l'espace commercial (ex bac pro commerce)

**MONTREUIL-BELLAY**

49260  
**CFAA 49 Edgard Pisani**  
 Route de Meron, BP 10007  
 Tél. 02 41 40 19 28  
[www.cfaa49-edgard-pisani.com/](http://www.cfaa49-edgard-pisani.com/)  
 Internat garçons-filles  
*Langue vivante* : anglais

**Bac pro**

- Conduite et gestion de l'entreprise vitivinicole

**MONTREUIL-BELLAY**

49260  
**Lycée professionnel agricole Edgard Pisani**

Route de Méron, BP 10007  
 Tél. 02 41 40 19 20  
[www.eap49.educagri.fr](http://www.eap49.educagri.fr)  
 Internat garçons-filles  
*Langue vivante* : anglais

**CAP agricole**

- Jardinier paysagiste
- Métiers de l'agriculture production végétale : arboriculture, horticulture, production végétale : vigne et vin

**BPA**

- Travaux de la vigne et du vin
- Travaux des aménagements paysagers sans précision

**Bac pro**

- Conduite et gestion de l'entreprise vitivinicole (1<sup>re</sup> année à temps plein, 2<sup>e</sup> et 3<sup>e</sup> années possibles en apprentissage)

**MONTREUIL-BELLAY**

49260  
**MFR de Montreuil-Bellay**

La Rousselière  
 Tél. 02 41 83 19 19  
[www.cfa-mfr-montreuilbellay.fr](http://www.cfa-mfr-montreuilbellay.fr)  
 Internat garçons-filles  
*Langue vivante* : anglais

**CAP**

- Maintenance des véhicules option A voitures particulières
- Maintenance des véhicules option B véhicules de transport routier

**Bac pro**

- Maintenance des véhicules option A voitures particulières

**NOYANT-VILLAGES**

49490  
**MFR de Noyant**

23 route de Genneteil  
 Tél. 02 41 82 10 74  
[www.mfr-noyant.com](http://www.mfr-noyant.com)  
 Internat garçons-filles

**Bac pro**

- Technicien conseil vente en alimentation option produits alimentaires (1<sup>re</sup> année obligatoirement en alternance sous statut scolaire, 2<sup>e</sup> et 3<sup>e</sup> années possibles en apprentissage)

**OMBRÉE D'ANJOU**

49420  
**MFR de Pouancé**

6 rue de Tressée, BP 31  
 Tél. 02 41 92 43 28  
[www.maison-hippique.com](http://www.maison-hippique.com)  
 Internat garçons-filles  
*Langue vivante* : anglais

**CAP agricole**

- Lad - cavalier d'entraînement

**Bac pro**

- Conduite et gestion de l'entreprise hippique (1<sup>re</sup> année à temps plein, 2<sup>e</sup> et 3<sup>e</sup> années en apprentissage)

 **accessibilité handicapés**

## **SAUMUR** 49412 Cedex **CFA de la CCI du Maine et Loire - Établissement de formation de Saumur**

Square Balzac  
Espace formation du Saumurois  
Tél. 02 41 83 53 53  
[www.maineetloire.cci.fr](http://www.maineetloire.cci.fr)  
Hébergement organisé hors établissement  
*Langues vivantes* : anglais, espagnol

### **CAP**

- Art et techniques de la bijouterie-joaillerie option bijouterie sertissage
- Art et techniques de la bijouterie-joaillerie option bijouterie-joaillerie
- Art et techniques de la bijouterie-joaillerie option polissage finition
- Bronziers option A monteur en bronze
- Bronziers option B ciseleur en bronze
- Bronziers option C tourneur sur bronze
- Coiffure
- Commercialisation et services en hôtel-café-restaurant
- Cuisine
- Employé de commerce multi-spécialités
- Employé de vente spécialisé option A produits alimentaires
- Employé de vente spécialisé option B produits d'équipement courant
- Lapidaires option B pierres de couleur
- Métiers de la gravure option A gravure d'ornementation
- Orfèvre option A monteur en orfèvrerie
- Orfèvre option B tourneur repousseur en orfèvrerie
- Orfèvre option C polisseur avivage en orfèvrerie

### **Bac pro**

- Logistique
- Métiers du commerce et de la vente option A animation et gestion de l'espace commercial (ex bac pro commerce)

## **SAUMUR** 49400 **CFA des Compagnons du Devoir et du Tour de France - site de Saumur**

Rue Duplessis-Mornay  
Tél. 02 41 88 64 97  
[www.compagnons-du-devoir.com/la-maison-de-saumur](http://www.compagnons-du-devoir.com/la-maison-de-saumur)  
Internat garçons

### **CAP**

- Tailleur de pierre

## **SAUMUR** 49421 Cedex **Lycée professionnel privé Les Ardilliers**, lycée des métiers de la santé, du commerce et de l'administration

1 quai du Jagueneau, BP 269  
Tél. 02 41 83 15 00  
<http://les-ardilliers.org>  
Internat garçons-filles  
*Langues vivantes* : allemand, anglais, espagnol

### **Bac pro**

- Pilote de ligne de production (1<sup>re</sup> et 2<sup>e</sup> années à temps plein, 3<sup>e</sup> année possible par apprentissage)

### **Sections particulières**

- Unité localisée pour l'inclusion scolaire : troubles des fonctions cognitives ou mentales, troubles spécifiques du langage et des apprentissages

## **SEGRÉ-EN-ANJOU-BLEU** 49502 Cedex **Lycée polyvalent Blaise Pascal**

2 rue du Lycée, BP 50228  
Tél. 02 41 92 18 11  
<http://pascal.paysdelaloire.e-lyco.fr>  
Internat garçons-filles  
*Langues vivantes* : allemand, anglais, espagnol

### **Bac pro**

- Maintenance des équipements industriels (1<sup>re</sup> et 2<sup>e</sup> années à temps plein, 3<sup>e</sup> année en apprentissage)
- Métiers du cuir option maroquinerie (1<sup>re</sup> année à temps plein, 2<sup>e</sup> et 3<sup>e</sup> années en apprentissage)

### **Sections particulières**

- Pôle espoir

## **SEGRÉ-EN-ANJOU-BLEU** 49500

**MFR de Segré**  
1 Boulevard Léon Mauduit  
Tél. 02 41 92 21 04  
[www.mfrsegre.fr/fr/](http://www.mfrsegre.fr/fr/)  
Internat garçons-filles  
*Langue vivante* : anglais

### **CAP**

- Employé de vente spécialisé option A produits alimentaires
- Employé de vente spécialisé option B produits d'équipement courant

### **Bac pro**

- Métiers du commerce et de la vente option A animation et gestion de l'espace commercial (ex bac pro commerce)

## **53 Mayenne**

### **CHÂTEAU-GONTIER**

53200 Cedex  
**CFA des villes de la Mayenne Unité de Château-Gontier**  
1 rue Edouard Branly, BP 80408  
Tél. 02 43 07 63 60  
<http://cfavm.com>  
Hébergement organisé hors établissement  
*Langue vivante* : anglais

### **CAP**

- Employé de commerce multi-spécialités
- Employé de vente spécialisé option A produits alimentaires
- Employé de vente spécialisé option B produits d'équipement courant
- Menuisier aluminium-verre
- Serrurier métallier

### **Bac pro**

- Menuiserie aluminium-verre (1<sup>re</sup> année à temps plein, 2<sup>e</sup> et 3<sup>e</sup> années en apprentissage)

## **CRAON** 53400 **MFR de l'Oudon**

31 route de Nantes  
Tél. 02 43 06 14 98  
<http://mfr-craon-oudon.fr>  
Internat garçons-filles

### **Bac pro**

- Gestion-administration
- Systèmes numériques option C Réseaux informatiques et systèmes communicants

## **ERNÉE** 53500 **LEGTAP Rochefeuille**

**Antenne d'Ernée**  
Château de Pannard  
Le Haut Panard  
Tél. 02 43 05 00 04  
[www.rochefeulle.net](http://www.rochefeulle.net)  
Internat garçons-filles  
*Langue vivante* : anglais

### **CAP agricole**

- Jardinier paysagiste
- Métiers de l'agriculture production animale

## **EVRON** 53600 **Lycée professionnel Orion**

7 bd Maréchal Leclerc  
Tél. 02 43 01 62 30  
[www.lycee-orion-evron.fr](http://www.lycee-orion-evron.fr)  
Internat filles  
*Langue vivante* : anglais

### **Bac pro**

- Bio-industries de transformation (apprentissage : classes de 1<sup>re</sup> et Tale)
- Services aux personnes et aux territoires (1<sup>re</sup> et 2<sup>e</sup> années à temps plein, 3<sup>e</sup> année en apprentissage)

## **LAVAL** 53002 Cedex **CFA des villes de la Mayenne Unité Laval - Chanzy**

39 avenue Chanzy, BP 40237  
Tél. 02 43 59 03 60  
[www.cfavm.com](http://www.cfavm.com)  
Hébergement organisé hors établissement  
*Langues vivantes* : allemand, anglais, espagnol

### **CAP**

- Agent polyvalent de restauration
- Commercialisation et services en hôtel-café-restaurant
- Cuisine
- Employé de commerce multi-spécialités
- Employé de vente spécialisé option A produits alimentaires
- Employé de vente spécialisé option B produits d'équipement courant
- Pâtissier

### **Bac pro**

- Métiers du commerce et de la vente option A animation et gestion de l'espace commercial (ex bac pro commerce)
- Métiers du commerce et de la vente option B prospection clientèle et valorisation de l'offre commerciale (ex bac pro vente)

## **LAVAL** 53015 Cedex **CFA des Villes de la Mayenne Unité Laval - Volney**

84 boulevard Volney, BP 1537  
Tél. 02 43 91 19 14  
[www.cfavm.com](http://www.cfavm.com)  
Hébergement organisé hors établissement  
*Langue vivante* : anglais

### **CAP**

- Carreleur mosaïste
- Charpentier bois
- Couvreur
- Maçon
- Menuisier fabricant de menuiserie, mobilier et agencement
- Monteur en installations sanitaires
- Peintre-appliqueur de revêtements
- Plâtrier - plaquiste

**LAVAL** 53013 Cedex  
**LEGTA de Laval**, Campus des métiers et des formations filière alimentaire de demain  
321 route de Saint-Nazaire, CS 81319  
Tél. 02 43 68 24 93  
[www.lycee-agricole-laval.com](http://www.lycee-agricole-laval.com)  
Internat garçons-filles  
*Langue vivante* : anglais

### **CAP agricole**

- Lad - cavalier d'entraînement
- Maréchal-ferrant
- Métiers de l'agriculture production animale
- Palefrenier soigneur

### **Bac pro**

- Conduite et gestion de l'entreprise agricole polyculture élevage
- Conduite et gestion de l'entreprise hippique
- Pilote de ligne de production (apprentissage : en 2<sup>e</sup> et 3<sup>e</sup> années, temps plein : en 1<sup>re</sup> année)

### **Sections particulières**

- Section européenne : anglais (concerne le bac pro conduite et gestion de l'entreprise hippique)
- Sections sportives : équitation, football

## **LAVAL** 53001 Cedex **Lycée polyvalent Haute Follis**, lycée des métiers du commerce, de la gestion et du secrétariat

91 rue Haute-Follis, BP 30129  
Tél. 02 43 26 17 17  
[www.lhf53.eu](http://www.lhf53.eu)  
Hébergement organisé hors établissement  
*Langues vivantes* : allemand, anglais, espagnol

### **Bac pro**

- Technicien d'usinage (apprentissage : classe de 2<sup>de</sup> bac pro obligatoirement à temps plein)

### **Sections particulières**

- Unité localisée pour l'inclusion scolaire : troubles des fonctions cognitives ou mentales, troubles spécifiques du langage et des apprentissages

## **LAVAL** 53002 Cedex **MFR La Pignerie**

Route Bois de l'Huisserie, BP 0207  
Tél. 02 43 67 04 93  
[www.la-pignerie.fr](http://www.la-pignerie.fr)  
Internat garçons-filles

### **Bac pro**

- Agroéquipement (apprentissage : 1<sup>re</sup> année à temps plein, 2<sup>e</sup> et 3<sup>e</sup> années en apprentissage)

## **LAVAL** 53000 **URMA - IMA 53**

30 boulevard Volney  
Tél. 02 43 64 11 00  
[www.cm-laval.fr](http://www.cm-laval.fr)  
Hébergement organisé hors établissement  
*Langue vivante* : anglais

### **CAP**

- Boucher
- Boulanger
- Charcutier-traiteur
- Coiffure
- Electricien
- Esthétique cosmétique parfumerie
- Maintenance des matériels option A matériels agricoles
- Maintenance des matériels option C matériels d'espaces verts
- Maintenance des véhicules option A voitures particulières



**Bac pro**

- Maintenance des matériels option A matériels agricoles  
- Maintenance des matériels option C matériels d'espaces verts  
- Maintenance des véhicules option A voitures particulières  
- Métiers de l'électricité et de ses environnements connectés

**MAYENNE** 53103 Cedex  
**CFA des villes de la Mayenne**  
**Unité de Mayenne**

129 boulevard de l'Europe, BP 40127  
Tél. 02 43 04 41 22  
[www.cfavm.com](http://www.cfavm.com)

Hébergement organisé hors établissement  
*Langues vivantes* : allemand, anglais, espagnol

**CAP**

- Employé de commerce multi-spécialités  
- Employé de vente spécialisé option A produits alimentaires  
- Employé de vente spécialisé option B produits d'équipement courant  
- Réparation des carrosseries

**Bac pro**

- Gestion-administration (classes de 1<sup>re</sup> et 3<sup>ème</sup> par apprentissage. Classe de 2<sup>de</sup> à temps plein au lycée Léonard de Vinci)  
- Maintenance des véhicules option B véhicules de transport routier (apprentissage : 1<sup>re</sup> année à temps plein au lycée Léonard de Vinci)  
- Technicien en chaudronnerie industrielle (apprentissage : 1<sup>re</sup> année à temps plein au lycée Léonard de Vinci)

**MAYENNE** 53100  
**LEGTA P Rochefeuille**

Vieille Route d'Ambrières  
Tél. 02 43 04 11 73  
[www.rochefeuille.net/web/](http://www.rochefeuille.net/web/)  
Internat garçons-filles  
*Langue vivante* : anglais

**Bac pro**

- Conduite et gestion de l'entreprise agricole polyculture élevage (1<sup>re</sup> année à temps plein, 2<sup>e</sup> et 3<sup>e</sup> années en apprentissage)

**PRÉ-EN-PAIL SAINT-SAMSON** 53140

**MFR de Pré-en-Pail**  
La Chauvinière  
Tél. 02 43 03 87 77  
[www.mfr-preenpail-asso.com/](http://www.mfr-preenpail-asso.com/)  
Internat garçons-filles

**CAP**

- Fleuriste

**Bac pro**

- Aménagements paysagers (1<sup>re</sup> année à temps plein, 2<sup>e</sup> et 3<sup>e</sup> années en apprentissage)

**SAINT-BERTHEVIN**

53940  
**MFR de Saint-Berthevin**  
Rue Jean Cottureau  
Tél. 02 43 69 25 53  
[www.mfrsaintberthevin.com](http://www.mfrsaintberthevin.com)  
Internat garçons-filles  
*Langue vivante* : anglais

**CAP**

- Agent de sécurité (1<sup>re</sup> année en alternance sous statut scolaire, 2<sup>e</sup> année possible par apprentissage)

**Bac pro**

- Conduite et gestion de l'entreprise agricole polyculture élevage (apprentissage : possible en 2<sup>e</sup> et 3<sup>e</sup> années)

**SAINT-BERTHEVIN** 53940

**Pôle formation Pays de la Loire UIMM - Centre de Laval**  
44 boulevard des Loges  
Tél. 02 43 69 03 33  
[www.formation-industries-paysdelaloire.fr](http://www.formation-industries-paysdelaloire.fr)  
*Langues vivantes* : anglais, espagnol

**CAP**

- Réalisations industrielles en chaudronnerie ou soudage option A chaudronnerie

**Bac pro**

- Technicien en chaudronnerie industrielle

**72 Sarthe**

**ARNAGE** 72231 Cedex  
**Lycée professionnel Claude Chappe**

lycée des métiers de la maintenance, de l'électrotechnique et des structures métalliques  
Rue des Collèges, BP 24  
Tél. 02 43 21 10 17  
<http://chappe.e-lyco.fr/>  
Internat garçons

*Langues vivantes* : anglais, espagnol

**Bac pro**

- Gestion-administration (apprentissage : classes de 1<sup>re</sup> et Tale possibles par apprentissage)  
- Maintenance des équipements industriels (1<sup>re</sup> année à temps plein, 2<sup>e</sup> et 3<sup>e</sup> années en apprentissage)  
- Métiers de l'électricité et de ses environnements connectés (1<sup>re</sup> année à temps plein, 2<sup>e</sup> et 3<sup>e</sup> années en apprentissage)  
- Ouvrages du bâtiment : métallerie (temps plein : en 1<sup>re</sup> année, apprentissage : en 2<sup>e</sup> et 3<sup>e</sup> années)  
- Pilote de ligne de production (apprentissage : classes de 1<sup>re</sup> et tale possibles par apprentissage, temps plein : pôle métiers de la maintenance et de la production industrielle)  
- Technicien en chaudronnerie industrielle (temps plein : en 1<sup>re</sup> année, apprentissage : en 2<sup>e</sup> et 3<sup>e</sup> années)

**BERNAY-EN-CHAMPAGNE** 72240

**MFR Bernay en Champagne**  
Bordigné  
Tél. 02 43 20 73 02  
[www.mfr-bernayenchampagne.fr](http://www.mfr-bernayenchampagne.fr)  
Internat garçons-filles

**Bac pro**

- Conduite et gestion de l'entreprise agricole

**COULANS-SUR-GÉE**

72550  
**MFR de Coulans sur Gée**  
65 rue Nationale  
Tél. 02 43 88 82 24  
[www.mfr-coulans.fr](http://www.mfr-coulans.fr)  
Internat garçons-filles

**CAP**

- Accompagnant éducatif petite enfance

**LA FERTÉ-BERNARD**

72400  
**LPA Notre-Dame**  
10 rue du Tertre  
Tél. 02 43 93 04 31  
[www.lycee-tertre-ferte-bernard.fr/](http://lycee-tertre-ferte-bernard.fr/)  
*Langue vivante* : anglais

**Bac pro**

- Technicien conseil vente en alimentation option produits alimentaires (1<sup>re</sup> année obligatoirement à temps plein, 2<sup>e</sup> et 3<sup>e</sup> années possibles en apprentissage)

**LA FERTÉ-BERNARD**

72405 Cedex  
**Lycée polyvalent Robert Garnier**  
Avenue du Général de Gaulle, BP 110  
Tél. 02 43 60 11 60  
<http://robert-garnier-lyco.fr>

Internat garçons-filles  
*Langues vivantes* : allemand, anglais, espagnol, italien

**Bac pro**

- Maintenance des équipements industriels (1<sup>re</sup> année obligatoirement à temps plein, 2<sup>e</sup> et 3<sup>e</sup> années possibles en apprentissage)  
- Technicien d'usinage (apprentissage : classe de 2<sup>de</sup> obligatoirement à temps plein)

**Sections particulières**

- Sections sportives : football, handball

**LA FERTÉ-BERNARD**

72400  
**MFR Les Forges**  
Route de Préval  
Tél. 02 43 93 60 89  
[www.mfr-fertebernard.fr](http://www.mfr-fertebernard.fr)  
Internat garçons-filles

**Bac pro**

- Forêt (1<sup>re</sup> année en alternance sous statut scolaire, 2<sup>e</sup> et 3<sup>e</sup> années en apprentissage)

**LE MANS** 72018 Cedex 02  
**BTP CFA Sarthe**

15 rue de Ribay  
Tél. 02 43 39 92 92  
[www.btpcfa72.com](http://www.btpcfa72.com)  
Internat garçons-filles  
*Langue vivante* : anglais

**CAP**

- Carreleur mosaïste  
- Charpentier bois  
- Couvreur  
- Electricien  
- Maçon  
- Menuisier fabricant de menuiserie, mobilier et agencement  
- Menuisier installateur  
- Monteur en installations sanitaires  
- Peintre-applicateur de revêtements  
- Plâtrier - plaquiste  
- Serrurier métallier

**LE MANS** 72100  
**CFA de la Chambre de commerce et d'industrie de la Sarthe**

132 rue Henri Champion  
Campus La Californie  
Tél. 02 43 40 60 60  
<http://cfa.lemans.sarthe.cci.fr/>  
*Langues vivantes* : allemand, anglais, espagnol

**CAP**

- Commercialisation et services en hôtel-café-restaurant  
- Cuisine  
- Employé de commerce multi-spécialités  
- Employé de vente spécialisé option A produits alimentaires  
- Employé de vente spécialisé option B produits d'équipement courant  
- Employé de vente spécialisé option D produits de librairie-papeterie-pressé  
- Maintenance des véhicules option A voitures particulières  
- Maintenance des véhicules option B

véhicules de transport routier

- Maintenance des véhicules option C  
- motos  
- Réparation des carrosseries

**Bac pro**

- Commercialisation et services en restauration  
- Cuisine  
- Maintenance des véhicules option A voitures particulières  
- Maintenance des véhicules option B véhicules de transport routier  
- Maintenance des véhicules option C motos  
- Métiers de l'accueil (ex bac pro Accueil - relation clients et usagers)  
- Métiers du commerce et de la vente option A animation et gestion de l'espace commercial (ex bac pro commerce)  
- Réparation des carrosseries (1<sup>re</sup> année à temps plein, 2<sup>e</sup> et 3<sup>e</sup> années en apprentissage)

**LE MANS** 72100

**CFA de la coiffure de la Sarthe**  
189 rue Henri Champion  
Tél. 02 43 84 55 27  
[www.cfacoiff.com](http://www.cfacoiff.com)  
*Langue vivante* : anglais

**CAP**

- Coiffure

**LE MANS** 72002 Cedex 01  
**Lycée polyvalent Gabriel Touchard - Washington**

lycée des métiers de la prothèse dentaire, du management et de la gestion des entreprises  
8 place Washington, BP 22160  
Tél. 02 43 50 16 20  
<http://touchard.e-lyco.fr>  
Internat garçons-filles  
*Langues vivantes* : allemand, anglais, arabe, espagnol

**Bac pro**

- Gestion-administration (1<sup>re</sup> année à temps plein, 2<sup>e</sup> et 3<sup>e</sup> années en apprentissage)  
- Pilote de ligne de production (apprentissage : possible en 2<sup>e</sup> et 3<sup>e</sup> années)

**Sections particulières**

- Sections sportives : football américain, rugby

**LE MANS** 72000  
**Lycée polyvalent privé des métiers Sainte-Catherine**

lycée des métiers de l'hôtellerie-restauration et de la boulangerie-pâtisserie, du commerce et de la vente  
202 rue Saint Aubin  
Tél. 02 43 39 14 72  
[www.ets-stecatherine.com](http://www.ets-stecatherine.com)  
*Langues vivantes* : allemand, anglais, espagnol, italien

**CAP**

- Agent polyvalent de restauration  
- Commercialisation et services en hôtel-café-restaurant

**Sections particulières**

- Unité localisée pour l'inclusion scolaire : troubles des fonctions cognitives ou mentales, troubles spécifiques du langage et des apprentissages

 accessibilité handicapés

**LE MANS** 72000  
**Lycée polyvalent Saint-Charles-Sainte-Croix**, lycée des métiers du commerce, de la comptabilité et de la gestion ; lycée des métiers de l'informatique  
25 rue Antoine de Saint Exupéry  
Tél. 02 43 50 16 70  
[www.stcharles-stecroix.org](http://www.stcharles-stecroix.org)

**Bac pro**  
- Systèmes numériques option C Réseaux informatiques et systèmes communicants

**LE MANS** 72100 Cedex 01  
**Lycée professionnel Funay-Hélène Boucher**, lycée des métiers  
157 rue Henri Champion, BP 23320  
Tél. 02 43 50 12 30  
<http://funay-boucher.paysdelaloire.e-lyco.fr/>  
Internat garçons-filles  
*Langues vivantes* : allemand, anglais, espagnol

**Bac pro**  
- Aménagement et finition du bâtiment (1<sup>re</sup> année obligatoirement à temps plein, 2<sup>e</sup> et 3<sup>e</sup> années possibles en apprentissage)  
- Technicien du bâtiment : organisation et réalisation du gros oeuvre (1<sup>re</sup> année à temps plein, 2<sup>e</sup> et 3<sup>e</sup> années en apprentissage)  
- Technicien constructeur bois (apprentissage : en 2<sup>e</sup> et 3<sup>e</sup> années, temps plein : en 1<sup>re</sup> année)  
- Technicien menuisier-agenceur (temps plein : en 1<sup>re</sup> année, apprentissage : en 2<sup>e</sup> et 3<sup>e</sup> années)

**Sections particulières**  
- Unité localisée pour l'inclusion scolaire : troubles des fonctions cognitives ou mentales, troubles spécifiques du langage et des apprentissages

**LE MANS** 72018 Cedex 02  
**Pôle formation Pays de la Loire UIMM - Centre du Mans**  
47 avenue Olivier Messiaen  
Tél. 02 43 21 77 96  
[www.formation-industries-paysdelaloire.fr](http://www.formation-industries-paysdelaloire.fr)  
Hébergement organisé hors établissement  
*Langues vivantes* : anglais, espagnol

**Bac pro**  
- Maintenance des équipements industriels  
- Métiers de l'électricité et de ses environnements connectés  
- Technicien d'usinage  
- Technicien outilleur

**LE MANS** 72000  
**Section d'enseignement professionnel Saint-Charles**, lycée des métiers commerce, comptabilité, gestion  
75 avenue Bollée  
Tél. 02 43 81 28 65  
<http://saint-charles.paysdelaloire.e-lyco.fr/>  
*Langues vivantes* : allemand, anglais, espagnol

**Bac pro**  
- Gestion-administration (classe de 2<sup>de</sup> à temps plein, classes de 1<sup>re</sup> et Tale possibles par apprentissage)

**Section particulière**  
- Section européenne : anglais (Concerner les bacs pro Métiers de l'accueil et Gestion-administration)

**LE MANS** 72019 Cedex 02  
**URMA - CFA Chambre des métiers de la Sarthe**  
187 rue Henri Champion  
Tél. 02 43 50 13 70  
[www.urmapaysdelaloire.fr](http://www.urmapaysdelaloire.fr)  
*Langue vivante* : anglais

**CAP**  
- Boucher  
- Boulanger  
- Charcutier-traiteur  
- Chocolatier-confiseur  
- Fleuriste  
- Pâtissier

**PRUILLE-LE-CHÉTIF** 72700  
**Lycée polyvalent Saint-Joseph - La Salle**  
Le Pizieux  
Tél. 02 43 39 16 80  
[www.stjoseph-lasalle.fr](http://www.stjoseph-lasalle.fr)  
Hébergement organisé hors établissement  
*Langue vivante* : anglais

**Bac pro**  
- Technicien du froid et du conditionnement d'air (1<sup>re</sup> année à temps plein, 2<sup>e</sup> et 3<sup>e</sup> années en apprentissage)

**ROUILLON** 72700  
**CFA La Germinière**  
La Germinière  
Tél. 02 43 47 07 55  
[www.eap72.fr/](http://www.eap72.fr/)  
Internat garçons-filles  
*Langue vivante* : anglais

**CAP agricole**  
- Jardinier paysagiste  
- Métiers de l'agriculture production animale, production végétale : arboriculture, horticulture, production végétale : grandes cultures

**Bac pro**  
- Agroéquipement  
- Aménagements paysagers  
- Conduite de productions horticoles (arbres, arbustes, fruits, fleurs, légumes)  
- Conduite et gestion de l'entreprise agricole polyculture élevage  
- Maintenance des matériels option A matériels agricoles

**SABLÉ-SUR-SARTHE** 72305 Cedex  
**Lycée polyvalent Raphaël Elizé**, lycée des métiers de la maintenance industrielle, de l'ébénisterie, de la gestion administrative et des relations clients  
26 rue Saint-Denis, BP 149  
Tél. 02 43 62 46 50  
<http://raphaelelizé.paysdelaloire.e-lyco.fr/>  
Internat garçons-filles  
*Langues vivantes* : allemand, anglais, espagnol

**CAP**  
- Ebéniste (1<sup>re</sup> année à temps plein, 2<sup>e</sup> année en apprentissage)  
**Bac pro**  
- Maintenance des équipements industriels (1<sup>re</sup> année obligatoirement à temps plein, 2<sup>e</sup> et 3<sup>e</sup> années possibles en apprentissage)  
- Technicien menuisier-agenceur (1<sup>re</sup> année à temps plein, 2<sup>e</sup> et 3<sup>e</sup> années en apprentissage)

**Sections particulières**  
- Pôle espoir  
- Sections sportives : canoë-kayak, football

**SAINT-CALAIS** 72120  
**Lycée professionnel Jean Rondeau**, lycée des métiers de la logistique et du transport  
Route de Rahay, BP 2  
Tél. 02 43 63 14 14  
<http://rondeau.e-lyco.fr>  
Internat garçons-filles  
*Langues vivantes* : anglais, espagnol

**Bac pro**  
- Logistique (1<sup>re</sup> année à temps plein, 2<sup>e</sup> et 3<sup>e</sup> années en apprentissage)  
- Transport (1<sup>re</sup> année à temps plein, 2<sup>e</sup> et 3<sup>e</sup> années en apprentissage)

**Section particulière**  
- Section européenne : anglais (concerne les bacs pro Logistique et Transport)

**85 Vendée**  
**BOURNEZEAU** 85480  
**MFR de Bournezeau**  
4 route de la Roche Sur Yon  
Tél. 02 51 40 71 19  
[www.ecole-cheval-vendee.com](http://www.ecole-cheval-vendee.com)  
Internat garçons-filles

**Bac pro**  
- Conduite et gestion de l'entreprise hippique (1<sup>re</sup> année à temps plein, 2<sup>e</sup> et 3<sup>e</sup> années en apprentissage)

**CHALLANS** 85304 Cedex  
**MFR de Challans**  
Les Plantes  
Tél. 02 51 68 21 49  
[www.mfrchallans.fr](http://www.mfrchallans.fr)  
Internat garçons-filles

**CAP**  
- Poissonnier écailler

**Bac pro**  
- Cultures marines

**CHANTONNAY** 85111 Cedex  
**Lycée polyvalent Sainte-Marie**  
12 place Jeanne d'Arc, BP 79  
Tél. 02 51 46 84 09  
[www.stemariechantonnay.com/](http://www.stemariechantonnay.com/)  
Internat garçons-filles  
*Langues vivantes* : allemand, anglais, espagnol

**CAP**  
- Opérateur/opératrice logistique

**Bac pro**  
- Logistique (classe de 2<sup>de</sup> à temps plein, classes de 1<sup>re</sup> et Tale possibles par apprentissage)

**Sections particulières**  
- Unité localisée pour l'inclusion scolaire : troubles des fonctions cognitives ou mentales, troubles spécifiques du langage et des apprentissages

**CHÂTEAU-D'OLONNE** 85180  
**MFR Olonnes Atlantic**  
110 rue du Dr Schweitzer  
Tél. 02 51 23 67 80  
[www.mfr-olonnes-atlantic.fr](http://www.mfr-olonnes-atlantic.fr)  
Internat garçons-filles

**Bac pro**  
- Technicien conseil vente en alimentation option produits alimentaires (classe de 2<sup>de</sup> à temps plein, classes de 1<sup>re</sup> et Tale possibles par apprentissage)

**FONTENAY-LE-COMTE** 85205 Cedex  
**Lycée polyvalent Notre-Dame**, lycée des métiers du bois et de l'habitat  
29 rue Rabelais, BP 10269  
Tél. 02 51 69 19 33  
[www.ndfontenay.com](http://www.ndfontenay.com)  
Internat garçons-filles  
*Langues vivantes* : allemand, anglais, espagnol

**CAP**  
- Constructeur bois

**Section particulière**  
- Unité localisée pour l'inclusion scolaire : troubles des fonctions cognitives ou mentales, troubles spécifiques du langage et des apprentissages

**LA FERRIÈRE** 85280  
**IFACOM - MFR La Ferrière**  
21 Le Plessis Bergeret  
Tél. 02 51 98 42 29  
[www.ifacom.fr](http://www.ifacom.fr)  
Internat garçons-filles  
*Langues vivantes* : anglais, espagnol

**CAP**  
- Employé de commerce multi-spécialités  
- Employé de vente spécialisé option A produits alimentaires  
- Employé de vente spécialisé option B produits d'équipement courant

**Bac pro**  
- Métiers du commerce et de la vente option A animation et gestion de l'espace commercial (ex bac pro commerce)  
- Métiers du commerce et de la vente option B prospection clientèle et valorisation de l'offre commerciale (ex bac pro vente)

**LA ROCHE-SUR-YON** 85001 Cedex  
**BTP CFA Vendée AFORBAT La Roche sur Yon**  
23 Rond Point du Coteau, BP 2  
Tél. 02 51 62 70 70  
[www.btpcfa85.com](http://www.btpcfa85.com)  
Internat garçons-filles  
*Langue vivante* : anglais

**CAP**  
- Carreleur mosaïste  
- Constructeur bois  
- Ebéniste  
- Electricien  
- Maçon  
- Menuisier aluminium-verre  
- Menuisier fabricant de menuiserie, mobilier et agencement  
- Menuisier installateur  
- Monteur en installations sanitaires  
- Monteur en installations thermiques  
- Peintre-applicateur de revêtements  
- Plâtrier - plaquiste  
- Serrurier métallier

**Bac pro**  
- Aménagement et finition du bâtiment  
- Métiers de l'électricité et de ses environnements connectés  
- Technicien en installation des systèmes énergétiques et climatiques  
- Technicien menuisier-agenceur

## LA ROCHE-SUR-YON

85002 cedex  
**ESFORA 85 - URMA**  
 24 rond-point du Coteau, CS 90075  
 Tél. 02 51 36 53 00  
[www.artisanatpaysdelaloire.fr/se-former-pour-lavenir/urma-esfora](http://www.artisanatpaysdelaloire.fr/se-former-pour-lavenir/urma-esfora)  
 Internat garçons-filles  
*Langues vivantes* : anglais, espagnol

### CAP

- Boucher
- Boulanger
- Charcutier-traiteur
- Coiffure
- Employé de commerce multi-spécialités
- Employé de vente spécialisé option A produits alimentaires
- Employé de vente spécialisé option B produits d'équipement courant
- Maintenance des matériels option A matériels agricoles
- Maintenance des matériels option C matériels d'espaces verts
- Maintenance des véhicules option A voitures particulières
- Maintenance des véhicules option C motocycles
- Pâtisseries
- Réparation des carrosseries

### Bac pro

- Maintenance des matériels option A matériels agricoles
- Maintenance des matériels option C matériels d'espaces verts (apprentissage : pour les classes de 1<sup>re</sup> et Tale. La 1<sup>re</sup> année du bac pro est à temps plein)
- Maintenance des véhicules option A voitures particulières
- Métiers du commerce et de la vente option A animation et gestion de l'espace commercial (ex bac pro commerce)
- Réparation des carrosseries

## LA ROCHE-SUR-YON

85035 Cedex  
**LEGTPA Nature**  
 Allée des Druides, CS 70022  
 Tél. 02 51 09 82 82  
[www.lyceenature.com/](http://www.lyceenature.com/)  
 Internat garçons-filles

### CAP agricole

- Jardinier paysagiste
- Métiers de l'agriculture production animale

### BPA

- Travaux des aménagements paysagers sans précision

### Bac pro

- Aménagements paysagers
- Conduite et gestion de l'entreprise agricole polyculture élevage

### Section particulière

- Section sportive : rugby

## LA ROCHE-SUR-YON

85007 Cedex  
**LP Saint François d'Assise**, lycée des métiers de l'innovation, de l'automobile, de l'architecture et de la construction  
 104 rue Pierre Brossolette, CS 40299  
 Tél. 02 51 37 04 48  
[www.stfrancoislaroche.fr](http://www.stfrancoislaroche.fr)  
 Internat garçons-filles  
*Langue vivante* : anglais

### CAP

- Maintenance de bâtiments de collectivités

## Bac pro

- Systèmes numériques option B Audiovisuels, réseau et équipement domestiques
- Systèmes numériques option C Réseaux informatiques et systèmes communicants

### Section particulière

- Unité localisée pour l'inclusion scolaire : troubles des fonctions cognitives ou mentales, troubles spécifiques du langage et des apprentissages

## LA ROCHE-SUR-YON

85035 Cedex  
**Lycée polyvalent Notre-Dame du Roc**, lycée des métiers de la gestion, du commerce et de l'administration  
 Rue Charlemagne, CS 80023  
 Tél. 02 51 47 74 74  
[www.lycee-ndduroc.com](http://www.lycee-ndduroc.com)  
 Internat garçons-filles  
*Langues vivantes* : allemand, anglais, espagnol

### CAP

- Métier du pressing

### Bac pro

- Gestion-administration (classes de 2<sup>de</sup> et 1<sup>re</sup> à temps plein, classe de Tale possible par apprentissage)

### Sections particulières

- Section européenne : anglais (concerne les bacs pro Métiers de l'accueil et Gestion-administration)
- Section sportive : cyclisme

## LA ROCHE-SUR-YON

85020 Cedex  
**Lycée polyvalent Rosa Parks**, lycée des métiers des sciences et technologies de la construction et de l'industrie  
 29 boulevard Guiton, BP 779  
 Tél. 02 51 36 46 00  
<http://rosa-parks.paysdelaloire.e-lyco.fr>  
 Internat garçons-filles  
*Langue vivante* : anglais

### CAP

- Constructeur de routes
- Constructeur en canalisations des travaux publics
- Maintenance des véhicules option B véhicules de transport routier

### Bac pro

- Maintenance des matériels option B matériels de construction et de manutention (apprentissage : 1<sup>re</sup> année à temps plein, 2<sup>e</sup> et 3<sup>e</sup> années en apprentissage)

### Sections particulières

- Unité localisée pour l'inclusion scolaire : troubles des fonctions cognitives ou mentales, troubles spécifiques du langage et des apprentissages

## LA ROCHE-SUR-YON

85006 Cedex  
**Lycée professionnel Edouard Branly**  
 5 boulevard Edouard Branly, BP 259  
 Tél. 02 51 24 06 06  
<http://branly.e-lyco.fr/>  
 Internat garçons-filles  
*Langues vivantes* : allemand, anglais, espagnol

### CAP

- Commercialisation et services en hôtel-café-restaurant
- Cuisines

### Bac pro

- Commercialisation et services en

- restauration (1<sup>re</sup> année à temps plein, 2<sup>e</sup> et 3<sup>e</sup> années en apprentissage)
- Cuisine (1<sup>re</sup> année à temps plein, 2<sup>e</sup> et 3<sup>e</sup> années en apprentissage)
- Gestion-administration (classes de 1<sup>re</sup> et Tale possibles par apprentissage)

### Sections particulières

- Unité localisée pour l'inclusion scolaire : troubles des fonctions cognitives ou mentales, troubles spécifiques du langage et des apprentissages
- Sections européennes : anglais, espagnol (concerne le bac pro Cuisine pour l'anglais et l'espagnol, le bac pro Métiers du commerce et de la vente pour l'anglais)

## LA ROCHE-SUR-YON

85000  
**Pôle formation Pays de la Loire UIMM - Centre de la Roche-sur-Yon**  
 43 rue Kepler - Acti Est Les Oudairies  
 Tél. 02 51 37 57 17  
[www.formation-industries-paysdelaloire.fr](http://www.formation-industries-paysdelaloire.fr)  
 Hébergement organisé hors établissement  
*Langue vivante* : anglais

### CAP

- Réalisations industrielles en chaudronnerie ou soudage option A chaudronnerie

### Bac pro

- Maintenance des équipements industriels
- Technicien d'usinage
- Technicien en chaudronnerie industrielle

## LES HERBIERS 85504

**MFR La Louisière antenne CFA**  
 25 rue de Beurepaire, BP 434  
 Tél. 02 51 91 29 29  
[www.cfalouisiere.fr](http://www.cfalouisiere.fr)  
 Internat garçons-filles  
*Langues vivantes* : anglais, espagnol

### CAP

- Employé de commerce multi-spécialités
- Employé de vente spécialisé option A produits alimentaires
- Employé de vente spécialisé option B produits d'équipement courant
- Fleuriste

### Bac pro

- Métiers du commerce et de la vente option A animation et gestion de l'espace commercial (ex bac pro commerce)
- Métiers du commerce et de la vente option B prospection clientèle et valorisation de l'offre commerciale (ex bac pro vente)

## LES SABLES-D'OLONNE 85100

**École des formations maritimes**

Quai de la Cabaude - Port Olona  
 Tél. 02 51 23 96 13  
[www.ecoledespeches.fr](http://www.ecoledespeches.fr)

### CAP

- Matelot (maritime)

## L'HERBERGEMENT

85260  
**MFR de L'Herbergement**  
 8 rue du Val de Loire  
 Tél. 02 51 42 80 37  
[www.formation-alternance-vendee.com](http://www.formation-alternance-vendee.com)  
 Internat garçons-filles

### CAP agricole

- Métiers de l'agriculture production animale

## L'ILE-D'YEU 85350

**École des pêches**  
 Rue des Bossilles  
 Tél. 02 51 58 76 23  
[www.ecoledespechesyeu.com/](http://www.ecoledespechesyeu.com/)

### CAP

- Matelot (maritime)

## MONTAIGU 85600

**Lycée polyvalent Jeanne d'Arc**, lycée des métiers de la logistique et du transport  
 3 bis boulevard Parpaillon  
 Tél. 02 51 48 87 00  
[www.lja-isl.eu](http://www.lja-isl.eu)  
*Langues vivantes* : allemand, anglais, espagnol

### Bac pro

- Logistique (1<sup>re</sup> année à temps plein, 2<sup>e</sup> et 3<sup>e</sup> années en apprentissage)

### Sections particulières

- Unité localisée pour l'inclusion scolaire : troubles des fonctions cognitives ou mentales, troubles spécifiques du langage et des apprentissages

## MOULLERON-SAINT-GERMAIN 85390

**MFR de Moulleron-en-Pareds**  
 10 rue du Pavé, BP 2  
 Moulleron en Pareds  
 Tél. 02 51 00 30 54  
<http://mfr-cfa-moulleron.fr/>  
 Internat garçons-filles

### CAP

- Maintenance des véhicules option A voitures particulières

### Bac pro

- Agroéquipement
- Maintenance des véhicules option A voitures particulières
- Maintenance des véhicules option B véhicules de transport routier

## POUZAUGES 85702 Cedex

**MFR de Pouzauges**  
 44 chemin des Puys, BP 262  
 Tél. 02 51 57 02 52  
[www.formations-pouzauges.fr](http://www.formations-pouzauges.fr)  
 Internat garçons-filles

### Bac pro

- Conduite et gestion de l'entreprise agricole polyculture élevage (classe de 2<sup>de</sup> à temps plein, classes de 1<sup>re</sup> et Tale possibles par apprentissage)

## RIVES DE L'YON 85310

**IREO de Saint-Florent-des-Bois**  
 1 chemin d'Avaud, BP 1  
 Saint-Florent des bois  
 Tél. 02 51 31 99 99  
[www.mfr-st-florent.com](http://www.mfr-st-florent.com)  
 Internat garçons-filles

### Bac pro

- Services aux personnes et aux territoires (1<sup>re</sup> année à temps plein, 2<sup>e</sup> et 3<sup>e</sup> années en apprentissage)

## SAINT-GILLES-CROIX-DE-VIE 85800

**MFR La Bouchère**  
 51 rue de la Roche sur Yon  
 La Bouchère  
 Tél. 02 51 55 52 12  
[www.cfa-mfr-stgillescroixdevie.fr](http://www.cfa-mfr-stgillescroixdevie.fr)  
 Internat garçons-filles

### CAP

- Composites, plastiques chaudronnés



- Maçon
- Maintenance de bâtiments de collectivités
- Peintre-applicateur de revêtements

#### Bac pro

- Technicien d'études du bâtiment option A : études et économie
- Technicien du bâtiment : organisation et réalisation du gros oeuvre

#### SAINT-MARTIN-DE-FRAIGNEAU 85200

##### MFR Puy Sec

Puy Sec - 42 route du château  
Tél. 02 51 53 06 31

[www.mfrpuysec.fr/](http://www.mfrpuysec.fr/)

Internat garçons-filles

#### CAP agricole

- Métiers de l'agriculture production végétale : grandes cultures

#### SÈVREMONT 85700

##### MFR de St Michel Mont Mercure

Rue Godard  
Saint-Michel-Mont-Mercure  
Tél. 02 51 57 81 81

[www.cfasantmichelmontmercure.com](http://www.cfasantmichelmontmercure.com)

Internat garçons-filles

#### CAP

- Boulanger
- Commercialisation et services en hôtel-café-restaurant
- Cuisine
- Pâtissier

#### Bac pro

- Boulanger pâtissier
- Commercialisation et services en restauration
- Cuisine

#### TALMONT-SAINT-HILAIRE 85440

##### CFA Maison Familiale de Talmont

412 av Notre Dame  
Tél. 02 51 22 22 06

[www.mfr-bourgenay.fr](http://www.mfr-bourgenay.fr)

Internat garçons-filles

Langue vivante : anglais

#### CAP

- Menuisier fabricant de menuiserie, mobilier et agencement
- Menuisier installateur

#### VENANSAULT 85190

##### MFR de Venansault

Les Hermitans

Tél. 02 51 07 38 46

[www.formations-venansault.com](http://www.formations-venansault.com)

Internat garçons-filles

#### Bac pro

- Conduite et gestion de l'entreprise agricole polyculture élevage (classe de 2de à temps plein, classes de 1<sup>re</sup> et Tale possibles par apprentissage)



**FAIRE DE SA PASSION  
SON MÉTIER**

| 4<sup>e</sup> / 3<sup>e</sup>

| Bac pro CGEH

| CS éducation et travail  
des jeunes équidés

| Groom – garçon de voyage

**PORTES  
OUVERTES**

25-26 | 15-16  
janvier 2019 | mars 2019



[www.ecole-cheval-vendee.com](http://www.ecole-cheval-vendee.com)



## Le Sport et les Etudes : un double projet au Lycée IFOM à Nantes

Jeunes sportifs, vous entendez souvent le discours : « Sport ou Etudes il faudra choisir ! »

Vous souhaitez avoir votre Bac ES ou S avec mention et améliorer vos performances sportives, le Lycée IFOM vous accompagne dans ce double projet.

Avec un enseignement adapté, par une équipe pédagogique d'expérience, vous aurez 20 heures de cours par semaine au lieu de 30 heures dans une classe de 10 élèves seulement.

Le suivi du projet post Bac de l'élève avec des périodes de stage professionnel en seconde et en première, permettra d'assurer la réussite scolaire du jeune sportif et de pouvoir se projeter vers un avenir professionnel construit.

Le Lycée IFOM vous propose : LA REUSSITE, LA PERFORMANCE, LE SUIVI pour poursuivre votre passion en lycée.

#### LYCEE PRIVE IFOM

17 Boulevard des Martyrs Nantais  
44200 Nantes

Tél : 02 40 47 67 28

E-mail : [accueil@cofap-ifom-formation.com](mailto:accueil@cofap-ifom-formation.com)

Site internet : [www.cofap-ifom-formation.com](http://www.cofap-ifom-formation.com)

#### PORTES OUVERTES

le 02 février 2019 (de 9h à 17h)

# la Joliverie



## 65 formations

jusqu'au **bac+5**

### Portes Ouvertes

**Vendredi 1<sup>er</sup> fév.**

**Samedi 2 fév.**

[www.la-joliverie.com](http://www.la-joliverie.com)

Saint-Sébastien-sur-Loire / Nantes / Carquefou



## TOUT SAVOIR SUR LA **VOIE PROFESSIONNELLE** ET SES **DÉBOUCHÉS**

- Découvrir l'enseignement professionnel
- Connaître les contrats en alternance
- S'informer sur l'emploi et la création d'entreprise
- Consulter les actualités de sa région



[www.onisep.fr/voie-pro](http://www.onisep.fr/voie-pro)



MINISTÈRE  
DE L'ÉDUCATION  
NATIONALE

MINISTÈRE  
DE L'ENSEIGNEMENT SUPÉRIEUR,  
DE LA RECHERCHE  
ET DE L'INNOVATION



**onisep**

TOUTE L'INFO SUR LES MÉTIERS  
ET LES FORMATIONS

# LES ENSEIGNEMENTS OPTIONNELS EN 2<sup>DE</sup> GÉNÉRALE ET TECHNOLOGIQUE LES 2<sup>DES</sup> SPÉCIFIQUES

**Vous trouverez ci-dessous la liste des enseignements optionnels proposés en classe de 2<sup>de</sup> générale et technologique, classés par ordre alphabétique, ainsi que la liste des 2<sup>des</sup> spécifiques. Les établissements qui proposent ces enseignements sont classés par départements, puis par villes présentées par ordre alphabétique.**

## LES ENSEIGNEMENTS OPTIONNELS EN CLASSE DE 2<sup>DE</sup>

À la rentrée 2019, les élèves peuvent s'ils le souhaitent choisir au maximum deux enseignements optionnels, en plus des enseignements communs.

Le choix des enseignements optionnels s'effectue lors de l'inscription en lycée et ne conditionne pas l'accès en classe de 1<sup>re</sup>.

### ATTENTION :

Pour la filière STD2A, il est recommandé de suivre l'enseignement optionnel de 6 h Création et culture design, dès la 2<sup>de</sup> générale et technologique. Renseignez-vous sur la procédure à suivre auprès des établissements concernés.

## Langue vivante C Allemand

- 44 Nantes - Lycée Externat Chavagnes
- ◆ 44 Savenay - Lycée Jacques Prévert
- 49 Angers - Lycée Sacré-Coeur La salle
- 49 Angers - Lycée Sainte-Agnès
- 49 Cholet - Lycée Sainte Marie
- ◆ 49 Les Ponts-de-Cé - Lycée Jean Bodin
- 49 Segré-en-Anjou-Bleu - Lycée polyvalent Bourg Chevreau Sainte-Anne
- 53 Château-Gontier - Lycée général et technologique privé Saint-Michel
- ◆ 53 Château-Gontier - Lycée Victor Hugo
- ◆ 53 Laval - Lycée Douanier Rousseau
- ◆ 53 Mayenne - Lycée Don Bosco
- ◆ 72 Le Mans - Lycée Marguerite Yourcenar

## Arabe

- ◆ 44 Nantes - Lycée Clemenceau
- ◆ 49 Angers - Lycée Joachim du Bellay
- 49 Angers - Lycée Saint-Martin
- ◆ 49 Cholet - Lycée polyvalent Europe Robert Schuman
- ◆ 72 Le Mans - Lycée polyvalent Gabriel Touchard - Washington

## Breton

- ◆ 44 Nantes - Lycée La Colinière

## Chinois

- 44 Nantes - Lycée général et technologique privé Saint-Stanislas
- ◆ 44 Nantes - Lycée Jules Verne
- ◆ 44 Nantes - Lycée Nelson Mandela
- ◆ 44 Rezé - Lycée Jean Perrin
- ◆ 49 Angers - Lycée Henri Bergson
- 49 Angers - Lycée Urbain Mongazon
- ◆ 49 Saumur - Lycée Saint-Louis
- ◆ 53 Laval - Lycée Ambroise Paré
- 53 Laval - Lycée privé d'Avesnières

- ◆ 72 Le Mans - Lycée Bellevue
- 72 Le Mans - Lycée polyvalent Saint-Charles-Sainte-Croix
- ◆ 85 La Roche-sur-Yon - Lycée Jean de Lattre-de-Tassigny
- 85 La Roche-sur-Yon - Lycée Saint François d'Assise

## Coréen

- 44 Nantes - Lycée Saint-Joseph du Loquidy

## Espagnol

- ◆ 44 Nantes - Lycée Gabriel Guist'hau
- 49 Angers - Lycée Sacré-Coeur La salle
- 49 Angers - Lycée Saint-Martin
- 49 Angers - Lycée Urbain Mongazon
- 49 Cholet - Lycée Jeanne Delanoue
- ◆ 49 Saumur - Lycée Duplessis Mornay
- ◆ 53 Mayenne - Lycée Don Bosco
- ◆ 72 La Flèche - Prytanée national militaire
- ◆ 85 La Roche-sur-Yon - Lycée Jean de Lattre-de-Tassigny
- ◆ 85 Les Herbiers - Lycée polyvalent Jean Monnet
- ◆ 85 Luçon - Lycée polyvalent Sainte-Ursule

## Italien

- ◆ 44 Ancenis - Lycée polyvalent Joubert Emilien Maillard
- 44 Clisson - Lycée Charles Péguy
- ◆ 44 Guérande - Lycée privé la Mennais
- ◆ 44 Nantes - Lycée Albert Camus
- 44 Nantes - Lycée Blanche de Castille
- ◆ 44 Nantes - Lycée Clemenceau
- 44 Nantes - Lycée Notre-Dame de Toutes Aides
- ◆ 44 Nantes - Lycée polyvalent Gaspard Monge - La Chauvinière
- ◆ 44 Nantes - Lycée polyvalent Les Bourdonnières

- 44 Nantes - Lycée Saint-Joseph du Loquidy
- 44 Saint-Herblain - Lycée Saint-Dominique
- ◆ 49 Angers - Lycée David d'Angers
- ◆ 49 Angers - Lycée Henri Bergson
- ◆ 49 Angers - Lycée Joachim du Bellay
- 49 Beaupréau-en-Mauges - Lycée Notre-Dame de Bonnes Nouvelles Ensemble Dom Sortais
- ◆ 49 Cholet - Lycée polyvalent Europe Robert Schuman
- 49 Mauges-sur-Loire - Lycée Saint-Joseph
- ◆ 49 Saumur - Lycée Duplessis Mornay
- ◆ 49 Saumur - Lycée polyvalent Sadi Carnot - Jean Bertin
- ◆ 49 Segré-en-Anjou-Bleu - Lycée polyvalent Blaise Pascal
- 49 Verrières-en-Anjou - Lycée polyvalent Saint Aubin-La Salle
- ◆ 53 Laval - Lycée Ambroise Paré
- ◆ 72 La Ferté-Bernard - Lycée polyvalent Robert Garnier
- ◆ 72 La Flèche - Lycée polyvalent d'Estournelles de Constant
- ◆ 72 Le Mans - Lycée Bellevue
- ◆ 72 Le Mans - Lycée Montesquieu
- 72 Le Mans - Lycée Notre-Dame
- ◆ 72 Sillé-le-Guillaume - Lycée Paul Scarron
- 85 Challans - Lycée polyvalent Notre-Dame
- 85 La Roche-sur-Yon - Lycée polyvalent Notre-Dame du Roc
- ◆ 85 Montaigu - Lycée polyvalent Léonard de Vinci
- 85 Saint-Laurent-sur-Sèvre - Lycée Saint Gabriel Saint Michel

## Japonais

- 44 Nantes - Lycée La Perverie
- 53 Château-Gontier - Lycée général et technologique privé Saint-Michel
- 53 Mayenne - Lycée Don Bosco

## Langue des signes française

- ◆ 44 Nantes - Lycée polyvalent Les Bourdonnières
- 53 Laval - Lycée privé d'Avesnières
- ◆ 72 Le Mans - Lycée polyvalent Gabriel Touchard - Washington

## Portugais

- ◆ 44 Nantes - Lycée Nelson Mandela

## Russe

- 44 Nantes - Lycée Externat Chavagnes
- ◆ 44 Nantes - Lycée La Colinière
- ◆ 49 Angers - Lycée Joachim du Bellay
- 49 Angers - Lycée Urbain Mongazon
- ◆ 72 La Flèche - Prytanée national militaire

## Arts : arts plastiques

- 44 Ancenis - Lycée Saint-Joseph
- ◆ 44 Basse-Goulaine - Lycée La Herdrie
- ◆ 44 Blain - Lycée Camille Claudel
- 44 Clisson - Lycée Charles Péguy
- ◆ 44 La Baule-Escoubiac - Lycée Grand Air
- 44 Nantes - Lycée Externat Chavagnes
- ◆ 44 Nantes - Lycée Gabriel Guist'hau
- 44 Nantes - Lycée général et technologique privé Saint-Stanislas
- ◆ 44 Nantes - Lycée Jules Verne
- ◆ 44 Nantes - Lycée La Colinière
- 44 Nantes - Lycée La Perverie
- ◆ 44 Nantes - Lycée polyvalent Les Bourdonnières
- 44 Nantes - Lycée polyvalent Saint-Pierre La Joliverie - Pôle des arts graphiques
- 44 Nantes - Lycée Saint-Joseph du Loquidy



- 44 **Nort-sur-Erdre** - Lycée Saint Martin
- ◆ 44 **Rezé** - Lycée Jean Perrin
- 44 **Rezé** - Lycée polyvalent Notre-Dame
- 44 **Saint-Gildas-des-Bois** - Lycée privé Gabriel Deshayes
- 44 **Saint-Herblain** - Lycée Saint-Dominique
- ◆ 44 **Saint-Nazaire** - Lycée Aristide Briand
- 44 **Saint-Nazaire** - Lycée Notre-Dame d'Espérance
- 44 **Saint-Sébastien-sur-Loire** - Lycée polyvalent Saint-Joseph La Joliverie
- 44 **Saint-Sébastien-sur-Loire** - Lycée polyvalent Saint-Pierre La Joliverie
- ◆ 44 **Savenay** - Lycée Jacques Prévert
- ◆ 49 **Angers** - Lycée Auguste et Jean Renoir
- ◆ 49 **Angers** - Lycée David d'Angers
- ◆ 49 **Angers** - Lycée Henri Bergson
- ◆ 49 **Angers** - Lycée Joachim du Bellay
- 49 **Angers** - Lycée Sacré-Coeur La salle
- 49 **Angers** - Lycée Sainte-Agnès
- 49 **Angers** - Lycée Saint-Martin
- 49 **Angers** - Lycée Urbain Mongazon
- 49 **Beaupréau-en-Mauges** - Lycée Notre-Dame de Bonnes Nouvelles Ensemble Dom Sortais
- ◆ 49 **Beaupréau-en-Mauges** - Lycée polyvalent Julien Gracq
- 49 **Chemillé-en-Anjou** - Lycée Notre-Dame
- 49 **Cholet** - Lycée Sainte Marie
- ◆ 49 **Saumur** - Lycée Duplessis Mornay
- 49 **Saumur** - Lycée Saint-Louis
- 49 **Segré-en-Anjou-Bleu** - Lycée polyvalent Bourg Chevreau Sainte-Anne
- 49 **Sèvremoine** - Lycée Le Champ Blanc
- 49 **Verrières-en-Anjou** - Lycée polyvalent Saint Aubin-La Salle
- 53 **Château-Gontier** - Lycée général et technologique privé Saint-Michel
- 53 **Laval** - Lycée de l'Immaculée Conception
- ◆ 53 **Laval** - Lycée Douanier Rousseau
- 53 **Laval** - Lycée privé d'Avesnières
- 53 **Mayenne** - Lycée Don Bosco
- ◆ 53 **Mayenne** - Lycée Lavoisier
- ◆ 72 **Allonnes** - Lycée André Malraux
- 72 **La Ferté-Bernard** - Lycée Saint-Paul Notre-Dame
- 72 **La Flèche** - Lycée Notre-Dame
- 72 **Le Mans** - Lycée Bellevue
- 72 **Le Mans** - Lycée Notre-Dame
- ◆ 72 **Montval-sur-Loir** - Lycée Racan
- ◆ 72 **Sablé-sur-Sarthe** - Centre Soins-Etudes Pierre Daguet (établissement médicosocial)
- ◆ 72 **Sablé-sur-Sarthe** - Lycée polyvalent Raphaël Elizé
- ◆ 72 **Sillé-le-Guillaume** - Lycée Paul Scarron
- 85 **Challans** - Lycée polyvalent Notre-Dame
- 85 **Fontenay-le-Comte** - Lycée polyvalent Notre-Dame
- ◆ 85 **La Roche-sur-Yon** - Lycée Pierre Mendès France
- 85 **La Roche-sur-Yon** - Lycée polyvalent Notre-Dame du Roc
- 85 **La Roche-sur-Yon** - Lycée Saint François d'Assise
- 85 **Les Herbiers** - Lycée Jean XXIII - ISCV
- ◆ 85 **Les Sables-d'Olonne** - Lycée Savary de Mauléon
- 85 **Luçon** - Lycée polyvalent Atlantique
- 85 **Luçon** - Lycée polyvalent Sainte-Ursule
- ◆ 85 **Montaigu** - Lycée polyvalent Léonard de Vinci
- 85 **Saint-Laurent-sur-Sèvre** - Lycée Saint Gabriel Saint Michel

## Arts : cinéma - audiovisuel

- ◆ 44 **Nantes** - Lycée Albert Camus
- ◆ 44 **Nantes** - Lycée Gabriel Guist'haou
- 44 **Nantes** - Lycée général et technologique privé Saint-Stanislas
- ◆ 49 **Angers** - Lycée Auguste et Jean Renoir
- ◆ 49 **Cholet** - Lycée polyvalent Europe Robert Schuman
- ◆ 49 **Saumur** - Lycée polyvalent Sadi Carnot - Jean Bertin
- 49 **Verrières-en-Anjou** - Lycée polyvalent Saint Aubin-La Salle
- ◆ 53 **Château-Gontier** - Lycée Victor Hugo
- ◆ 53 **Evron** - Lycée polyvalent Raoul Vadepeid
- 53 **Laval** - Lycée de l'Immaculée Conception
- ◆ 53 **Laval** - Lycée Réaumur
- ◆ 53 **Mayenne** - Lycée Lavoisier
- ◆ 72 **La Flèche** - Lycée polyvalent d'Estournelles de Constant
- ◆ 72 **Le Mans** - Lycée Bellevue
- ◆ 72 **Le Mans** - Lycée Montesquieu
- ◆ 72 **Mamers** - Lycée polyvalent de Perseigne
- 72 **Pruilhé-le-Chétif** - Lycée polyvalent Saint-Joseph - La Salle
- 85 **Challans** - Lycée polyvalent Notre-Dame
- ◆ 85 **La Roche-sur-Yon** - Lycée Jean de Lattre-de-Tassigny
- ◆ 85 **Luçon** - Lycée polyvalent Atlantique

## Arts : danse

- 44 **Saint-Herblain** - Lycée Saint-Dominique
- 44 **Saint-Nazaire** - Lycée Notre-Dame d'Espérance
- ◆ 49 **Angers** - Lycée Emmanuel Mounier
- 49 **Sèvremoine** - Lycée Le Champ Blanc
- ◆ 72 **Montval-sur-Loir** - Lycée Racan
- ◆ 85 **La Roche-sur-Yon** - Lycée Jean de Lattre-de-Tassigny
- ◆ 85 **La Roche-sur-Yon** - Lycée Pierre Mendès France

## Arts : histoire des arts

- ◆ 44 **Nantes** - Lycée Gabriel Guist'haou
- 44 **Nantes** - Lycée polyvalent Saint-Pierre La Joliverie - Pôle des arts graphiques
- 44 **Saint-Nazaire** - Lycée Saint-Louis
- 44 **Saint-Sébastien-sur-Loire** - Lycée polyvalent Saint-Joseph La Joliverie
- 44 **Saint-Sébastien-sur-Loire** - Lycée polyvalent Saint-Pierre La Joliverie
- ◆ 49 **Angers** - Lycée Joachim du Bellay
- 49 **Cholet** - Lycée Jeanne Delanoue
- 53 **Laval** - Lycée privé d'Avesnières
- ◆ 72 **Le Mans** - Lycée Montesquieu
- ◆ 72 **Le Mans** - Lycée polyvalent Gabriel Touchard - Washington
- 72 **Pruilhé-le-Chétif** - Lycée polyvalent Saint-Joseph - La Salle
- ◆ 85 **Fontenay-le-Comte** - Lycée polyvalent François Rabelais

## Arts : musique

- 44 **Ancenis** - Lycée Saint-Joseph
- ◆ 44 **Guérande** - Lycée Galilée
- ◆ 44 **Nantes** - Lycée Albert Camus
- ◆ 44 **Nantes** - Lycée Externat Chavagnes
- ◆ 44 **Nantes** - Lycée Nelson Mandela
- ◆ 44 **Saint-Nazaire** - Lycée Aristide Briand
- 44 **Saint-Nazaire** - Lycée Saint-Louis
- ◆ 49 **Angers** - Lycée David d'Angers
- ◆ 49 **Angers** - Lycée Henri Bergson

- ◆ 49 **Angers** - Lycée Joachim du Bellay
- 49 **Angers** - Lycée Sacré-Coeur La salle
- ◆ 49 **Angers** - Lycée Urbain Mongazon
- 49 **Chemillé-en-Anjou** - Lycée Notre-Dame
- 49 **Cholet** - Lycée Sainte Marie
- ◆ 49 **Segré-en-Anjou-Bleu** - Lycée polyvalent Blaise Pascal
- ◆ 53 **Château-Gontier** - Lycée Victor Hugo
- ◆ 53 **Laval** - Lycée Ambroise Paré
- ◆ 72 **Le Mans** - Lycée Bellevue
- 72 **Le Mans** - Lycée Notre-Dame
- ◆ 72 **Montval-sur-Loir** - Lycée Racan
- ◆ 85 **La Roche-sur-Yon** - Lycée Pierre Mendès France
- 85 **La Roche-sur-Yon** - Lycée Saint François d'Assise
- 85 **Les Herbiers** - Lycée Jean XXIII - ISCV

## Arts : théâtre

- ◆ 44 **Ancenis** - Lycée polyvalent Joubert Emilien Maillard
- ◆ 44 **Bouaye** - Lycée Alcide d'Orbigny
- ◆ 44 **Clisson** - Lycée Charles Péguy
- 44 **Guérande** - Lycée privé la Mennais
- 44 **Machecoul-Saint-Même** - Lycée Saint-Joseph
- ◆ 44 **Nantes** - Lycée Albert Camus
- ◆ 44 **Nantes** - Lycée Clemenceau
- 44 **Nantes** - Lycée Externat Chavagnes
- 44 **Nantes** - Lycée général et technologique privé Saint-Félix - La Salle
- 44 **Nantes** - Lycée général et technologique privé Saint-Stanislas
- ◆ 44 **Nantes** - Lycée La Colinière
- 44 **Nantes** - Lycée Notre-Dame de Toutes Aides
- 44 **Saint-Nazaire** - Lycée Saint-Louis
- 44 **Saint-Sébastien-sur-Loire** - Lycée polyvalent la Baugerie
- ◆ 49 **Angers** - Lycée David d'Angers
- ◆ 49 **Angers** - Lycée Joachim du Bellay
- ◆ 49 **Angers** - Lycée polyvalent Chevrollier
- 49 **Angers** - Lycée Saint-Martin
- ◆ 49 **Cholet** - Lycée polyvalent Europe Robert Schuman
- 49 **Cholet** - Lycée Sainte Marie
- ◆ 49 **Les Ponts-de-Cé** - Lycée Jean Bodin
- 49 **Mauges-sur-Loire** - Lycée Saint-Joseph
- 49 **Saumur** - Lycée Duplessis Mornay
- 49 **Saumur** - Lycée Saint-Louis
- 49 **Verrières-en-Anjou** - Lycée polyvalent Saint Aubin-La Salle
- ◆ 53 **Laval** - Lycée Douanier Rousseau
- ◆ 72 **Allonnes** - Lycée André Malraux
- ◆ 72 **Le Mans** - Lycée Bellevue
- 72 **Le Mans** - Lycée polyvalent Saint-Charles-Sainte-Croix
- ◆ 85 **Challans** - Lycée François Truffaut
- 85 **Chantonay** - Lycée polyvalent Sainte-Marie
- ◆ 85 **La Roche-sur-Yon** - Lycée Jean de Lattre-de-Tassigny
- ◆ 85 **La Roche-sur-Yon** - Lycée Pierre Mendès France
- 85 **La Roche-sur-Yon** - Lycée polyvalent Notre-Dame du Roc
- ◆ 85 **La Roche-sur-Yon** - Lycée polyvalent Rosa Parks
- 85 **La Roche-sur-Yon** - Lycée Saint François d'Assise
- 85 **Les Herbiers** - Lycée Jean XXIII - ISCV
- 85 **Les Sables-d'Olonne** - Lycée polyvalent Sainte-Marie du Port
- 85 **Luçon** - Lycée polyvalent Sainte-Ursule
- 85 **Montaigu** - Lycée polyvalent Jeanne d'Arc
- ◆ 85 **Montaigu** - Lycée polyvalent Léonard de Vinci
- 85 **Pouzauges** - Lycée Notre-Dame de la Tourtellière
- 85 **Saint-Laurent-sur-Sèvre** - Lycée Saint Gabriel Saint Michel

## Biotechnologies

- ◆ 44 **Châteaubriant** - Lycée polyvalent Guy Môquet - Etienne Lenoir
- 44 **Nantes** - Lycée général et technologique privé Saint-Félix - La Salle
- 44 **Nantes** - Lycée général et technologique privé Saint-Stanislas
- 44 **Nantes** - Lycée polyvalent Talensac-Jeanne Bernard
- ◆ 44 **Rezé** - Lycée Jean Perrin
- 44 **Saint-Sébastien-sur-Loire** - Lycée polyvalent la Baugerie
- ◆ 49 **Angers** - Lycée polyvalent Chevrollier
- ◆ 49 **Angers** - Lycée polyvalent Jean Moulin
- 49 **Angers** - Lycée Urbain Mongazon
- 49 **Cholet** - Lycée Jeanne Delanoue
- ◆ 49 **Saumur** - Lycée polyvalent Sadi Carnot - Jean Bertin
- 49 **Segré-en-Anjou-Bleu** - Lycée polyvalent Bourg Chevreau Sainte-Anne
- ◆ 53 **Laval** - Lycée polyvalent Haute Follis
- ◆ 53 **Laval** - Lycée Réaumur
- ◆ 72 **Allonnes** - Lycée André Malraux
- ◆ 72 **Le Mans** - Lycée Notre-Dame
- ◆ 72 **Le Mans** - Lycée polyvalent Le Mans sud
- ◆ 72 **Sablé-sur-Sarthe** - Lycée polyvalent Raphaël Elizé
- 85 **Challans** - Lycée polyvalent Notre-Dame
- 85 **Fontenay-le-Comte** - Lycée polyvalent Notre-Dame
- ◆ 85 **Luçon** - Lycée polyvalent Atlantique
- 85 **Montaigu** - Lycée polyvalent Jeanne d'Arc
- 85 **Pouzauges** - Lycée Notre-Dame de la Tourtellière

## Création et culture-design

- ◆ 44 **Nantes** - Lycée Livet
- 44 **Nantes** - Lycée polyvalent Saint-Pierre La Joliverie - Pôle des arts graphiques
- 44 **Saint-Sébastien-sur-Loire** - Lycée polyvalent Saint-Pierre La Joliverie
- ◆ 49 **Cholet** - Lycée Fernand Renaudeau-La Mode
- 49 **Cholet** - Lycée Jeanne Delanoue
- 49 **Verrières-en-Anjou** - Lycée polyvalent Saint Aubin-La Salle
- 53 **Laval** - Lycée privé d'Avesnières
- 72 **Pruilhé-le-Chétif** - Lycée polyvalent Saint-Joseph - La Salle
- ◆ 72 **Sablé-sur-Sarthe** - Lycée polyvalent Raphaël Elizé
- ◆ 85 **Montaigu** - Lycée polyvalent Léonard de Vinci

## Création et innovation technologiques

- ◆ 44 **Blain** - Lycée Camille Claudel
- ◆ 44 **Clisson** - Lycée polyvalent Aimé Césaire
- 44 **Nantes** - Lycée général et technologique privé Saint-Félix - La Salle
- ◆ 44 **Nantes** - Lycée Livet
- ◆ 44 **Nantes** - Lycée polyvalent Gaspard Monge - La Chauvinière
- ◆ 44 **Orvault** - Lycée polyvalent Nicolas Appert

- ◆ enseignement public
- enseignement privé

- ◆ 44 **Rezé** - Lycée Jean Perrin
- 44 **Saint-Sébastien-sur-Loire** - Lycée polyvalent la Baugerie
- 44 **Saint-Sébastien-sur-Loire** - Lycée polyvalent Saint-Joseph La Joliverie
- 44 **Saint-Sébastien-sur-Loire** - Lycée polyvalent Saint-Pierre La Joliverie
- ◆ 44 **Savenay** - Lycée Jacques Prévert
- ◆ 49 **Angers** - Lycée polyvalent Chevrollier
- ◆ 49 **Angers** - Lycée polyvalent Jean Moulin
- 49 **Beaupréau-en-Mauges** - Lycée Notre-Dame de Bonnes Nouvelles Ensemble Dom Sortais
- ◆ 49 **Cholet** - Lycée Fernand Renaudeau-La Mode
- ◆ 49 **Cholet** - Lycée polyvalent Fernand Renaudeau
- ◆ 49 **Saumur** - Lycée polyvalent Sadi Carnot - Jean Bertin
- ◆ 49 **Segré-en-Anjou-Bleu** - Lycée polyvalent Blaise Pascal
- 49 **Verrières-en-Anjou** - Lycée polyvalent Saint Aubin-La Salle
- 53 **Château-Gontier** - Lycée général et technologique privé Saint-Michel
- 53 **Laval** - Lycée de l'Immaculée Conception
- ◆ 53 **Laval** - Lycée Réaumur
- ◆ 72 **La Ferté-Bernard** - Lycée polyvalent Robert Garnier
- ◆ 72 **La Flèche** - Lycée polyvalent d'Estournelles de Constant
- ◆ 72 **Le Mans** - Lycée polyvalent Gabriel Touchard - Washington
- ◆ 72 **Le Mans** - Lycée polyvalent Le Mans sud
- 72 **Le Mans** - Lycée polyvalent Saint-Charles-Sainte-Croix
- 72 **Pruillé-le-Chétif** - Lycée polyvalent Saint-Joseph - La Salle
- ◆ 72 **Sablé-sur-Sarthe** - Lycée polyvalent Raphaël Elizé
- ◆ 85 **Fontenay-le-Comte** - Lycée polyvalent François Rabelais
- 85 **Fontenay-le-Comte** - Lycée polyvalent Notre-Dame
- ◆ 85 **La Roche-sur-Yon** - Lycée Jean de Lattre-de-Tassigny

- ◆ 85 **La Roche-sur-Yon** - Lycée polyvalent Rosa Parks
- 85 **La Roche-sur-Yon** - Lycée Saint François d'Assise
- ◆ 85 **Montaigu** - Lycée polyvalent Léonard de Vinci
- 85 **Saint-Laurent-sur-Sèvre** - Lycée Saint Gabriel Saint Michel

## Écologie, agronomie, territoires, développement durable

- 44 **Clisson** - Lycée Charles Péguy
- 44 **Derval** - Lycée Saint Clair Blain Derval
- 44 **Le Landreau** - LEGTAP Briacé
- 44 **Le Pellerin** - LEAP St Gabriel Nantes Océan
- ◆ 44 **Saint-Herblain** - LEGTA Jules Rieffel
- ◆ 49 **Angers** - LEGTA Le Fresne
- 49 **Les Ponts-de-Cé** - Lycée agricole privé Pouillé
- 49 **Saint-Barthélémy-d'Anjou** - MFR Le Cèdre
- ◆ 53 **Laval** - LEGTA de Laval
- 53 **Mayenne** - LEGTAP Rochefeuille
- ◆ 72 **Rouillon** - LEGTA La Germinièrre
- 72 **Sablé-sur-Sarthe** - LEAP Val de Sarthe
- 85 **La Roche-sur-Yon** - EAP Les Etablières
- ◆ 85 **La Roche-sur-Yon** - LEGTAP Nature

## Éducation physique et sportive

- 44 **Ancenis** - Lycée Saint-Joseph
- 44 **Châteaubriant** - Lycée Saint-Joseph
- 44 **Clisson** - Lycée Charles Péguy
- ◆ 44 **Clisson** - Lycée polyvalent Aimé Césaire
- ◆ 44 **Guérande** - Lycée privé la Mennais
- ◆ 44 **La Baule-Escoublac** - Lycée Grand Air

- 44 **Le Landreau** - LEGTAP Briacé
- 44 **Machecoul-Saint-Même** - Lycée Saint-Joseph
- 44 **Nantes** - Lycée Externat Chavagnes
- 44 **Nantes** - Lycée général et technologique privé Saint-Stanislas
- ◆ 44 **Nantes** - Lycée La Colinière
- 44 **Nantes** - Lycée Saint-Joseph du Loquidy
- ◆ 44 **Orvault** - Lycée polyvalent Nicolas Appert
- ◆ 44 **Rezé** - Lycée Jean Perrin
- 44 **Rezé** - Lycée polyvalent Notre-Dame
- ◆ 44 **Saint-Herblain** - LEGTA Jules Rieffel
- 44 **Saint-Herblain** - Lycée Saint-Dominique
- ◆ 44 **Savenay** - Lycée Jacques Prévert
- ◆ 49 **Angers** - LEGTA Le Fresne
- ◆ 49 **Angers** - Lycée Emmanuel Mounier
- 49 **Angers** - Lycée Urbain Mongazon
- 49 **Beaupréau-en-Mauges** - Lycée Notre-Dame de Bonnes Nouvelles Ensemble Dom Sortais
- ◆ 49 **Cholet** - Lycée polyvalent Europe Robert Schuman
- ◆ 49 **Cholet** - Lycée polyvalent Fernand Renaudeau
- 49 **Les Ponts-de-Cé** - Lycée agricole privé Pouillé
- ◆ 49 **Saumur** - Lycée polyvalent Sadi Carnot - Jean Bertin
- 49 **Segré-en-Anjou-Bleu** - Lycée polyvalent Bourg Chevreau Sainte-Anne
- 49 **Sèvremoine** - Lycée Le Champ Blanc
- 49 **Verrières-en-Anjou** - Lycée polyvalent Saint Aubin-La Salle
- 53 **Château-Gontier** - Lycée général et technologique privé Saint-Michel
- ◆ 53 **Château-Gontier** - Lycée Victor Hugo
- ◆ 53 **Evron** - Lycée polyvalent Raoul Vadepied
- ◆ 53 **Laval** - LEGTA de Laval
- ◆ 53 **Mayenne** - Lycée Don Bosco
- ◆ 53 **Mayenne** - Lycée Lavoisier
- ◆ 72 **Le Mans** - Lycée polyvalent Le Mans sud
- 72 **Le Mans** - Lycée polyvalent Saint-Charles-Sainte-Croix
- ◆ 72 **Montval-sur-Loir** - Lycée Racan

- ◆ 85 **Challans** - Lycée François Truffaut
- 85 **Chantonnay** - Lycée polyvalent Sainte-Marie
- ◆ 85 **Fontenay-le-Comte** - LEGTA Bel Air
- 85 **Fontenay-le-Comte** - Lycée polyvalent Notre-Dame
- 85 **La Roche-sur-Yon** - EAP Les Etablières
- ◆ 85 **La Roche-sur-Yon** - LEGTAP Nature
- ◆ 85 **La Roche-sur-Yon** - Lycée Pierre Mendès France
- 85 **La Roche-sur-Yon** - Lycée polyvalent Notre-Dame du Roc
- ◆ 85 **La Roche-sur-Yon** - Lycée polyvalent Rosa Parks
- 85 **La Roche-sur-Yon** - Lycée Saint François d'Assise
- 85 **Luçon** - Lycée polyvalent Sainte-Ursule
- 85 **Montaigu** - Lycée polyvalent Jeanne d'Arc
- ◆ 85 **Montaigu** - Lycée polyvalent Léonard de Vinci
- 85 **Saint-Laurent-sur-Sèvre** - Lycée Saint Gabriel Saint Michel

## Hippologie et équitation ou autres pratiques sportives

- 44 **Derval** - Lycée Saint Clair Blain Derval
- 44 **Le Landreau** - LEGTAP Briacé
- 44 **Le Pellerin** - LEAP St Gabriel Nantes Océan
- ◆ 49 **Angers** - LEGTA Le Fresne
- 49 **Les Ponts-de-Cé** - Lycée agricole privé Pouillé
- ◆ 53 **Laval** - LEGTA de Laval
- 53 **Mayenne** - LEGTAP Rochefeuille
- ◆ 72 **Rouillon** - LEGTA La Germinièrre
- 72 **Sablé-sur-Sarthe** - LEAP Val de Sarthe
- 85 **La Roche-sur-Yon** - EAP Les Etablières

## LES 2<sup>DES</sup> SPÉCIFIQUES

### RECRUTEMENT PARTICULIER

### La seconde spécifique STHR (Sciences et technologies de l'hôtellerie et de la restauration)

Cette 2<sup>de</sup> s'adresse aux élèves qui souhaitent préparer le bac technologique STHR. En plus de la saisie des vœux dans l'application Affelnet, pour les établissements publics, des modalités particulières sont mises en place. L'admission est sélective (sur dossier, entretien, tests). Renseignez-vous sur la procédure à suivre auprès des établissements concernés.

### bac STHR Sciences et technologies de l'hôtellerie et de la restauration

- ◆ 44 **Orvault** - Lycée polyvalent Nicolas Appert
- 44 **Saint-Nazaire** - Lycée des métiers Sainte-Anne
- 49 **Cholet** - Lycée Jeanne Delanoue
- ◆ 49 **Saumur** - Lycée polyvalent Sadi Carnot - Jean Bertin
- 72 **Le Mans** - Lycée polyvalent privé des métiers Sainte-Catherine
- 85 **La Roche-sur-Yon** - Lycée polyvalent Notre-Dame du Roc
- ◆ 85 **La Roche-sur-Yon** - Section générale et technologique du LP Edouard Branly

### IMPORTANT

### RÉNOVATION DE LA SÉRIE S2TMD POUR LA RENTRÉE 2019

La seconde spécifique est alignée sur la seconde générale et technologique (GT) ; à l'issue de la classe de troisième, l'élève entre en seconde GT où il peut choisir un nouvel enseignement optionnel technologique, intitulé « culture et pratique de la danse / ou de la musique / ou du théâtre », d'une durée de 6h.

Les élèves suivant l'enseignement optionnel « culture et pratique de la danse / ou de la musique / ou du théâtre » en seconde puis scolarisés en série S2TMD devront être inscrits au sein d'un conservatoire classé par l'État.

Renseignez-vous sur la procédure à suivre auprès des établissements concernés.

### bac S2TMD Sciences et techniques du théâtre, de la musique et de la danse

- ◆ 44 **Nantes** - Lycée Nelson Mandela
- ◆ 49 **Angers** - Lycée Joachim du Bellay

## Langues et cultures de l'Antiquité : grec

- 44 Nantes - Lycée Blanche de Castille
- ◆ 44 Nantes - Lycée Clemenceau
- 44 Nantes - Lycée Externat Chavagnes
- ◆ 44 Nantes - Lycée Gabriel Guist'hau
- 44 Nantes - Lycée La Perverie
- 44 Nantes - Lycée Saint-Joseph du Loquidy
- ◆ 49 Angers - Lycée David d'Angers
- ◆ 49 Les Ponts-de-Cé - Lycée Jean Bodin
- 49 Saumur - Lycée Saint-Louis
- ◆ 53 Laval - Lycée Ambroise Paré
- 53 Laval - Lycée privé d'Avesnières
- 72 La Flèche - Lycée Notre-Dame
- ◆ 72 La Flèche - Prytanée national militaire
- ◆ 72 Le Mans - Lycée Bellevue
- ◆ 72 Le Mans - Lycée Montesquieu
- 72 Le Mans - Lycée Notre-Dame
- ◆ 72 Le Mans - Lycée polyvalent Gabriel Touchard - Washington
- 72 Le Mans - Lycée polyvalent Saint-Charles-Sainte-Croix
- ◆ 72 Sillé-le-Guillaume - Lycée Paul Scarron
- ◆ 85 Challans - Lycée François Truffaut
- 85 La Roche-sur-Yon - Lycée Saint François d'Assise

## Langues et cultures de l'Antiquité : latin

- ◆ 44 Ancenis - Lycée polyvalent Joubert Emilien Maillard
- ◆ 44 Basse-Goulaine - Lycée La Herdrie
- ◆ 44 Carquefou - Lycée général et technologique Honoré d'Estienne d'Orves
- ◆ 44 Châteaubriant - Lycée polyvalent Guy Môquet - Etienne Lenoir
- ◆ 44 Châteaubriant - Lycée Saint-Joseph
- ◆ 44 Guérande - Lycée Galilée
- 44 Guérande - Lycée privé la Mennais
- 44 Machecoul-Saint-Même - Lycée Saint-Joseph
- ◆ 44 Nantes - Lycée Albert Camus
- 44 Nantes - Lycée Blanche de Castille
- ◆ 44 Nantes - Lycée Clemenceau
- 44 Nantes - Lycée Externat Chavagnes
- ◆ 44 Nantes - Lycée Gabriel Guist'hau
- ◆ 44 Nantes - Lycée général et technologique privé Saint-Stanislas
- ◆ 44 Nantes - Lycée La Colinière
- 44 Nantes - Lycée La Perverie
- 44 Nantes - Lycée Notre-Dame de Toutes Aides
- ◆ 44 Nantes - Lycée polyvalent Les Bourdonnières
- 44 Nantes - Lycée Saint-Joseph du Loquidy
- 44 Nort-sur-Erdre - Lycée Saint Martin
- ◆ 44 Orvault - Lycée polyvalent Nicolas Appert
- ◆ 44 Pornic - Lycée du pays de Retz
- 44 Rezé - Lycée polyvalent Notre-Dame
- 44 Saint-Gildas-des-Bois - Lycée privé Gabriel Deshayes
- 44 Saint-Herblain - Lycée Saint-Dominique
- ◆ 44 Saint-Nazaire - Lycée Aristide Briand
- 44 Saint-Nazaire - Lycée Notre-Dame d'Espérance
- 44 Saint-Nazaire - Lycée Saint-Louis
- ◆ 44 Savenay - Lycée Jacques Prévert
- ◆ 49 Angers - Lycée David d'Angers
- ◆ 49 Angers - Lycée Henri Bergson
- 49 Angers - Lycée Sacré-Coeur La salle
- 49 Angers - Lycée Saint-Martin
- 49 Angers - Lycée Urbain Mongazon
- 49 Beaulieu-en-Mauges - Lycée Notre-Dame de Bonnes Nouvelles Ensemble Dom Sortais
- 49 Chemillé-en-Anjou - Lycée Notre-Dame
- ◆ 49 Cholet - Lycée Fernand Renaudeau-La Mode
- ◆ 49 Cholet - Lycée polyvalent Europe Robert Schuman
- ◆ 49 Cholet - Lycée polyvalent Fernand Renaudeau
- 49 Cholet - Lycée Sainte Marie
- ◆ 49 Les Ponts-de-Cé - Lycée Jean Bodin
- ◆ 49 Saumur - Lycée Duplessis Mornay
- 49 Saumur - Lycée Saint-Louis
- 49 Segré-en-Anjou-Bleu - Lycée Notre-Dame d'Orveau
- 49 Sèvremoine - Lycée Le Champ Blanc
- 53 Château-Gontier - Lycée général et technologique privé Saint-Michel
- ◆ 53 Château-Gontier - Lycée Victor Hugo
- ◆ 53 Evron - Lycée polyvalent Raoul Vadepied
- ◆ 53 Laval - Lycée Ambroise Paré
- 53 Laval - Lycée de l'Immaculée Conception
- ◆ 53 Laval - Lycée Douanier Rousseau
- 53 Laval - Lycée privé d'Avesnières
- 53 Mayenne - Lycée Don Bosco
- ◆ 53 Mayenne - Lycée Lavoisier
- ◆ 72 Allonnes - Lycée André Malraux
- ◆ 72 La Ferté-Bernard - Lycée polyvalent Robert Garnier
- 72 La Flèche - Lycée Notre-Dame
- ◆ 72 La Flèche - Prytanée national militaire
- ◆ 72 Le Mans - Lycée Bellevue
- ◆ 72 Le Mans - Lycée Marguerite Yourcenar
- ◆ 72 Le Mans - Lycée Montesquieu
- 72 Le Mans - Lycée Notre-Dame
- ◆ 72 Le Mans - Lycée polyvalent Gabriel Touchard - Washington
- 72 Le Mans - Lycée polyvalent Saint-Charles-Sainte-Croix
- ◆ 72 Mamers - Lycée polyvalent de Perseigne
- ◆ 72 Montval-sur-Loir - Lycée Racan
- ◆ 72 Sablé-sur-Sarthe - Lycée polyvalent Raphaël Elizé
- 72 Sablé-sur-Sarthe - Lycée polyvalent Sainte-Anne
- ◆ 72 Sillé-le-Guillaume - Lycée Paul Scarron
- ◆ 85 Challans - Lycée François Truffaut
- 85 Challans - Lycée polyvalent Notre-Dame
- ◆ 85 Chantonnay - Lycée Georges Clemenceau
- ◆ 85 Fontenay-le-Comte - Lycée polyvalent François Rabelais
- 85 La Roche-sur-Yon - Lycée polyvalent Notre-Dame du Roc
- 85 La Roche-sur-Yon - Lycée Saint François d'Assise
- 85 Les Herbiers - Lycée Jean XXIII - ISCV
- ◆ 85 Les Herbiers - Lycée polyvalent Jean Monnet
- ◆ 85 Les Sables-d'Olonne - Lycée polyvalent Sainte-Marie du Port
- ◆ 85 Les Sables-d'Olonne - Lycée Savary de Mauléon
- ◆ 85 Luçon - Lycée polyvalent Atlantique
- 85 Luçon - Lycée polyvalent Sainte-Ursule
- ◆ 85 Pouzauges - Lycée Notre-Dame de la Tourtellière
- 85 Sainte-Cécile - Lycée l'Espérance

## Management et gestion

- ◆ 44 Ancenis - Lycée polyvalent Joubert Emilien Maillard
- 44 Ancenis - Lycée Saint-Joseph
- ◆ 44 Basse-Goulaine - Lycée La Herdrie
- ◆ 44 Bouaye - Lycée Alcide d'Orbigny
- ◆ 44 Châteaubriant - Lycée polyvalent Guy Môquet - Etienne Lenoir
- 44 Châteaubriant - Lycée Saint-Joseph
- 44 Clisson - Lycée Charles Péguy
- ◆ 44 La Baule-Escoubiac - Lycée Grand Air
- 44 Machecoul-Saint-Même - Lycée Saint-Joseph
- ◆ 44 Nantes - Lycée Carcouet
- ◆ 44 Nantes - Lycée général et technologique privé Saint-Félix - La Salle
- ◆ 44 Nantes - Lycée La Colinière
- ◆ 44 Nantes - Lycée Nelson Mandela
- ◆ 44 Nantes - Lycée polyvalent Les Bourdonnières
- 44 Nantes - Lycée polyvalent Sacré-Coeur La Salle
- 44 Nantes - Lycée polyvalent Talensac-Jeanne Bernard
- ◆ 44 Pornic - Lycée du pays de Retz
- 44 Saint-Gildas-des-Bois - Lycée privé Gabriel Deshayes
- 44 Saint-Herblain - Lycée Saint-Dominique
- ◆ 44 Saint-Nazaire - Lycée Aristide Briand
- 44 Saint-Nazaire - Lycée Notre-Dame d'Espérance
- 44 Saint-Sébastien-sur-Loire - Lycée polyvalent la Baugerie
- 44 Saint-Sébastien-sur-Loire - Lycée polyvalent Saint-Pierre La Joliverie
- ◆ 44 Savenay - Lycée Jacques Prévert
- ◆ 49 Angers - Lycée Auguste et Jean Renoir
- ◆ 49 Angers - Lycée Emmanuel Mounier
- ◆ 49 Angers - Lycée Henri Bergson
- ◆ 49 Angers - Lycée Joachim du Bellay
- ◆ 49 Angers - Lycée polyvalent Chevrollier
- 49 Angers - Lycée Sacré-Coeur La salle
- 49 Angers - Lycée Urbain Mongazon
- ◆ 49 Cholet - Lycée polyvalent Europe Robert Schuman
- 49 Cholet - Lycée Sainte Marie
- ◆ 49 Les Ponts-de-Cé - Lycée Jean Bodin
- ◆ 49 Saumur - Lycée polyvalent Sadi Carnot - Jean Bertin
- 49 Saumur - Lycée Saint-Louis
- ◆ 49 Segré-en-Anjou-Bleu - Lycée polyvalent Blaise Pascal
- 49 Segré-en-Anjou-Bleu - Lycée polyvalent Bourg Chevreau Sainte-Anne
- 49 Sèvremoine - Lycée Le Champ Blanc
- 49 Verrières-en-Anjou - Lycée polyvalent Saint Aubin-La Salle
- 53 Château-Gontier - Lycée général et technologique privé Saint-Michel
- ◆ 53 Château-Gontier - Lycée Victor Hugo
- ◆ 53 Evron - Lycée polyvalent Raoul Vadepied
- ◆ 53 Laval - Lycée Ambroise Paré
- ◆ 53 Laval - Lycée Douanier Rousseau
- 53 Laval - Lycée polyvalent Haute Follis
- ◆ 53 Laval - Lycée Réaumur
- ◆ 53 Mayenne - Lycée Don Bosco
- ◆ 53 Mayenne - Lycée Lavoisier
- ◆ 72 Allonnes - Lycée André Malraux
- ◆ 72 La Ferté-Bernard - Lycée polyvalent Robert Garnier
- ◆ 72 La Flèche - Lycée polyvalent d'Estournelles de Constant
- ◆ 72 La Flèche - Prytanée national militaire
- ◆ 72 Le Mans - Lycée Marguerite Yourcenar
- 72 Le Mans - Lycée Notre-Dame
- ◆ 72 Le Mans - Lycée polyvalent Le Mans sud
- 72 Le Mans - Lycée polyvalent Saint-Charles-Sainte-Croix
- ◆ 72 Mamers - Lycée polyvalent de Perseigne
- ◆ 72 Montval-sur-Loir - Lycée Racan
- 72 Sablé-sur-Sarthe - LEAP Val de Sarthe
- ◆ 72 Sablé-sur-Sarthe - Lycée polyvalent Raphaël Elizé
- ◆ 72 Sillé-le-Guillaume - Lycée Paul Scarron
- ◆ 85 Challans - Lycée François Truffaut
- 85 Challans - Lycée polyvalent Notre-Dame
- ◆ 85 Chantonnay - Lycée Georges Clemenceau
- 85 Chantonnay - Lycée polyvalent Sainte-Marie
- ◆ 85 Fontenay-le-Comte - Lycée polyvalent François Rabelais
- 85 Fontenay-le-Comte - Lycée polyvalent Notre-Dame
- ◆ 85 La Roche-sur-Yon - Lycée Pierre Mendès France
- 85 La Roche-sur-Yon - Lycée polyvalent Notre-Dame du Roc
- 85 Les Herbiers - Lycée Jean XXIII - ISCV
- ◆ 85 Les Herbiers - Lycée polyvalent Jean Monnet
- 85 Les Sables-d'Olonne - Lycée polyvalent Sainte-Marie du Port
- ◆ 85 Luçon - Lycée polyvalent Atlantique
- 85 Montaigu - Lycée polyvalent Jeanne d'Arc
- 85 Pouzauges - Lycée Notre-Dame de la Tourtellière
- 85 Saint-Laurent-sur-Sèvre - Lycée Saint Gabriel Saint Michel

## Pratiques professionnelles

- ◆ 44 Derval - Lycée Saint Clair Blain Derval
- 53 Mayenne - LEGTAP Rocheffeulle

## Pratiques sociales et culturelles

- 44 Derval - Lycée Saint Clair Blain Derval
- ◆ 53 Laval - LEGTA de Laval
- ◆ 85 La Roche-sur-Yon - LEGTPA Nature

## Santé et social

- 44 Ancenis - Lycée Saint-Joseph
- ◆ 44 Carquefou - Lycée général et technologique Honoré d'Estienne d'Orves
- ◆ 44 Châteaubriant - Lycée polyvalent Guy Môquet - Etienne Lenoir
- ◆ 44 Clisson - Lycée polyvalent Aimé Césaire
- ◆ 44 Nantes - Lycée Carcouet
- ◆ 44 Nantes - Lycée La Colinière
- ◆ 44 Nantes - Lycée polyvalent Les Bourdonnières
- 44 Nantes - Lycée polyvalent Sacré-Coeur La Salle

- ◆ enseignement public
- enseignement privé



# LES FORMATIONS GÉNÉRALES ET TECHNOLOGIQUES

- 44 Nantes - Lycée polyvalent Talensac-Jeanne Bernard
- ◆ 44 Saint-Nazaire - Lycée Aristide Briand
- 44 Saint-Nazaire - Lycée des métiers Sainte-Anne
- 44 Saint-Sébastien-sur-Loire - Lycée polyvalent la Baugerie
- ◆ 49 Angers - Lycée polyvalent Chevrollier
- ◆ 49 Angers - Lycée polyvalent Jean Moulin
- 49 Angers - Lycée Urbain Mongazon
- ◆ 49 Beaupréau-en-Mauges - Lycée polyvalent Julien Gracq
- 49 Cholet - Lycée Jeanne Delanoue
- ◆ 49 Saumur - Lycée polyvalent Sadi Carnot - Jean Bertin
- 49 Saumur - Lycée professionnel privé Les Ardilliers
- 49 Segré-en-Anjou-Bleu - Lycée polyvalent Bourg Chevreau Sainte-Anne
- 53 Laval - Lycée polyvalent Haute Follis
- ◆ 53 Laval - Lycée Réaumur
- ◆ 72 Allonnes - Lycée André Malraux
- ◆ 72 La Ferté-Bernard - Lycée polyvalent Robert Garnier
- 72 Le Mans - Lycée Notre-Dame
- ◆ 72 Sablé-sur-Sarthe - Lycée polyvalent Raphaël Elizé
- 85 Challans - Lycée polyvalent Notre-Dame
- 85 Chantonay - Lycée polyvalent Sainte-Marie
- 85 Fontenay-le-Comte - Lycée polyvalent Notre-Dame
- 85 Les Sables-d'Olonne - Lycée polyvalent Sainte-Marie du Port
- ◆ 85 Luçon - Lycée polyvalent Atlantique

- technologique privé Saint-Félix - La Salle
- ◆ 44 Nantes - Lycée Livet
- ◆ 44 Nantes - Lycée polyvalent Gaspard Monge - La Chauvinière
- ◆ 44 Orvault - Lycée polyvalent Nicolas Appert
- ◆ 44 Rezé - Lycée Jean Perrin
- ◆ 44 Saint-Nazaire - Lycée Aristide Briand
- 44 Saint-Nazaire - Lycée Saint-Louis
- ◆ 44 Saint-Sébastien-sur-Loire - Lycée polyvalent la Baugerie
- 44 Saint-Sébastien-sur-Loire - Lycée polyvalent Saint-Joseph La Joliverie
- 44 Saint-Sébastien-sur-Loire - Lycée polyvalent Saint-Pierre La Joliverie
- ◆ 44 Savenay - Lycée Jacques Prévert
- ◆ 49 Angers - Lycée polyvalent Chevrollier
- ◆ 49 Angers - Lycée polyvalent Jean Moulin
- 49 Beaupréau-en-Mauges - Lycée Notre-Dame de Bonnes Nouvelles Ensemble Dom Sortais
- ◆ 49 Cholet - Lycée Fernand Renaudeau-La Mode
- ◆ 49 Cholet - Lycée polyvalent Fernand Renaudeau
- ◆ 49 Saumur - Lycée polyvalent Sadi Carnot - Jean Bertin
- ◆ 49 Segré-en-Anjou-Bleu - Lycée polyvalent Blaise Pascal
- 49 Verrières-en-Anjou - Lycée polyvalent Saint Aubin-La Salle
- 53 Château-Gontier - Lycée général et technologique privé Saint-Michel
- ◆ 53 Château-Gontier - Lycée Victor Hugo
- 53 Laval - Lycée de l'Immaculée Conception
- ◆ 53 Laval - Lycée Réaumur
- ◆ 72 La Ferté-Bernard - Lycée polyvalent Robert Garnier
- ◆ 72 La Flèche - Lycée polyvalent d'Estournelles de Constant
- ◆ 72 Le Mans - Lycée polyvalent Gabriel Touchard - Washington
- ◆ 72 Le Mans - Lycée polyvalent Le Mans sud
- 72 Le Mans - Lycée polyvalent Saint-Charles-Sainte-Croix
- 72 Pruillé-le-Chétif - Lycée polyvalent

- Saint-Joseph - La Salle
- ◆ 72 Sablé-sur-Sarthe - Lycée polyvalent Raphaël Elizé
- ◆ 85 Challans - Lycée François Truffaut
- ◆ 85 Fontenay-le-Comte - Lycée polyvalent François Rabelais
- 85 Fontenay-le-Comte - Lycée polyvalent Notre-Dame
- ◆ 85 La Roche-sur-Yon - Lycée Jean de Lattre-de-Tassigny
- ◆ 85 La Roche-sur-Yon - Lycée polyvalent Rosa Parks
- 85 La Roche-sur-Yon - Lycée Saint François d'Assise
- ◆ 85 Les Herbiers - Lycée polyvalent Jean Monnet
- 85 Les Sables-d'Olonne - Lycée polyvalent Sainte-Marie du Port
- 85 Montaigu - Lycée polyvalent Jeanne d'Arc
- ◆ 85 Montaigu - Lycée polyvalent Léonard de Vinci
- 85 Saint-Laurent-sur-Sèvre - Lycée Saint Gabriel Saint Michel

- Moulin
- 49 Angers - Lycée Sainte-Agnès
- ◆ 49 Cholet - Lycée polyvalent Europe Robert Schuman
- ◆ 49 Les Ponts-de-Cé - Lycée Jean Bodin
- ◆ 49 Saumur - Lycée Duplessis Mornay
- ◆ 49 Segré-en-Anjou-Bleu - Lycée polyvalent Blaise Pascal
- 49 Segré-en-Anjou-Bleu - Lycée polyvalent Bourg Chevreau Sainte-Anne
- ◆ 53 Château-Gontier - Lycée Victor Hugo
- ◆ 53 Evron - Lycée polyvalent Raoul Vadepiéd
- ◆ 53 Laval - Lycée Douanier Rousseau
- 53 Laval - Lycée privé d'Avesnières
- ◆ 53 Mayenne - Lycée Lavoisier
- ◆ 72 La Flèche - Lycée polyvalent d'Estournelles de Constant
- ◆ 72 La Flèche - Prytanée national militaire
- ◆ 72 Le Mans - Lycée Marguerite Yourcenar
- ◆ 72 Le Mans - Lycée Montesquieu
- 72 Le Mans - Lycée Notre-Dame
- ◆ 72 Le Mans - Lycée polyvalent Gabriel Touchard
- ◆ 72 Le Mans - Lycée polyvalent Le Mans sud
- 85 Challans - Lycée polyvalent Notre-Dame
- 85 Fontenay-le-Comte - Lycée polyvalent Notre-Dame
- ◆ 85 La Roche-sur-Yon - Lycée Jean de Lattre-de-Tassigny
- 85 La Roche-sur-Yon - Lycée polyvalent Notre-Dame du Roc
- ◆ 85 La Roche-sur-Yon - Lycée polyvalent Rosa Parks
- 85 La Roche-sur-Yon - Lycée Saint François d'Assise
- 85 Les Herbiers - Lycée Jean XXIII - ISCV
- 85 Pouzauges - Lycée Notre-Dame de la Tourtellère
- 85 Saint-Laurent-sur-Sèvre - Lycée Saint Gabriel Saint Michel

## Sciences et laboratoire

- ◆ 44 Ancenis - Lycée polyvalent Joubert Emilien Maillard
- ◆ 44 Bouaye - Lycée Alcide d'Orbigny
- ◆ 44 Châteaubriant - Lycée polyvalent Guy Môquet - Etienne Lenoir
- 44 Clisson - Lycée Charles Péguy
- ◆ 44 Guérande - Lycée Galilée
- 44 Guérande - Lycée privé la Mennais
- 44 Nantes - Lycée Blanche de Castille
- ◆ 44 Nantes - Lycée Carcouet
- 44 Nantes - Lycée général et technologique privé Saint-Félix - La Salle
- 44 Nantes - Lycée général et technologique privé Saint-Stanislas
- ◆ 44 Nantes - Lycée Livet
- ◆ 44 Nantes - Lycée polyvalent Gaspard Monge - La Chauvinière
- 44 Nantes - Lycée polyvalent Talensac-Jeanne Bernard
- ◆ 44 Pornic - Lycée du pays de Retz
- ◆ 44 Rezé - Lycée Jean Perrin
- ◆ 49 Angers - Lycée Emmanuel Mounier
- ◆ 49 Angers - Lycée polyvalent Jean

## Sciences de l'ingénieur

- ◆ 44 Ancenis - Lycée polyvalent Joubert Emilien Maillard
- ◆ 44 Carquefou - Lycée général et technologique Honoré d'Estienne d'Orves
- ◆ 44 Clisson - Lycée polyvalent Aimé Césaire
- ◆ 44 Guérande - Lycée Galilée
- 44 Nantes - Lycée général et

### INFO +

## LES 2<sup>DES</sup> BINATIONALES ET INTERNATIONALES

### RECRUTEMENT PARTICULIER

- 2<sup>de</sup> GT de section binationale (Abibac - Bachibac - Esabac)
- 2<sup>de</sup> GT de section internationale britannique
- 2<sup>de</sup> GT de section internationale américaine

La sélection s'effectue selon des modalités particulières : dossier de candidature, suivi d'éventuels entretiens complémentaires et tests linguistiques. Attention ! Des dates limites sont fixées pour le dépôt du dossier de candidature.

Vous trouverez toutes les informations sur [www.ac-nantes.fr](http://www.ac-nantes.fr) > Orientation et insertion > Demander une formation dans la voie GT > Recrutement spécifique

Retrouvez la liste des établissements publics de l'académie proposant une section binationale et internationale page 74 (cf. les formations particulières)



### PARCOURS

"Les métiers des langues et de l'international"

12 €

sur <https://librairie.onisep.fr/>

# LES BACS ET GÉNÉRAUX ET TECHNOLOGIQUES

## LES ENSEIGNEMENTS DE SPÉCIALITÉS DU BAC GÉNÉRAL

Ils sont choisis en seconde GT dans la perspective d'un parcours en voie générale vers la classe de 1<sup>re</sup> (3 enseignements de spécialité) et la classe de T<sup>ale</sup> (deux enseignements parmi les trois initiaux). Ils doivent répondre aux goûts et motivations des élèves dans les domaines qu'ils souhaitent approfondir pour construire leur projet personnel.

### Arts : arts plastiques

- ◆ 44 **Blain** - Lycée Camille Claudel
- ◆ 44 **La Baule-Escoublac** - Lycée Grand Air
- 44 **Nantes** - Lycée Externat Chavagnes
- ◆ 44 **Nantes** - Lycée Gabriel Guist'hau
- 44 **Nantes** - Lycée général et technologique privé Saint-Stanislas
- ◆ 44 **Nantes** - Lycée La Colinière
- ◆ 44 **Nantes** - Lycée polyvalent Les Bourdonnières
- ◆ 44 **Rezé** - Lycée Jean Perrin
- ◆ 44 **Saint-Nazaire** - Lycée expérimental de Saint-Nazaire
- ◆ 49 **Angers** - Lycée Auguste et Jean Renoir
- ◆ 49 **Angers** - Lycée Joachim du Bellay
- 49 **Angers** - Lycée Sainte-Agnès
- 49 **Angers** - Lycée Urbain Mongazon
- ◆ 49 **Beaupréau-en-Mauges** - Lycée polyvalent Julien Gracq
- ◆ 49 **Saumur** - Lycée Duplessis Mornay
- ◆ 49 **Sèvremoine** - Lycée Le Champ Blanc
- ◆ 53 **Laval** - Lycée Douanier Rousseau
- 53 **Laval** - Lycée privé d'Avesnières
- ◆ 53 **Mayenne** - Lycée Lavoisier
- ◆ 72 **Le Mans** - Lycée Bellevue
- 72 **Le Mans** - Lycée Notre-Dame
- ◆ 72 **Sablé-sur-Sarthe** - Centre Soins-Etudes Pierre Daguet (établissement médicosocial)
- ◆ 72 **Sablé-sur-Sarthe** - Lycée polyvalent Raphaël Elizé
- 85 **Challans** - Lycée polyvalent Notre-Dame
- 85 **Fontenay-le-Comte** - Lycée polyvalent Notre-Dame
- ◆ 85 **La Roche-sur-Yon** - Lycée Pierre Mendès France
- 85 **La Roche-sur-Yon** - Lycée Saint François d'Assise
- ◆ 85 **Les Sables-d'Olonne** - Lycée Savary de Mauléon
- ◆ 85 **Montaigu** - Lycée polyvalent Léonard de Vinci

### Arts : cinéma - audiovisuel

- 44 **Clisson** - Lycée Charles Péguy
- ◆ 44 **Nantes** - Lycée Gabriel Guist'hau
- ◆ 44 **Saint-Nazaire** - Lycée expérimental de Saint-Nazaire
- ◆ 49 **Angers** - Lycée Auguste et Jean Renoir
- ◆ 53 **Mayenne** - Lycée Lavoisier
- ◆ 72 **Le Mans** - Lycée Bellevue
- ◆ 85 **Luçon** - Lycée polyvalent Atlantique

### Arts : danse

- 44 **Saint-Herblain** - Lycée Saint-Dominique
- ◆ 85 **La Roche-sur-Yon** - Lycée Pierre Mendès France

### Arts : histoire des arts

- ◆ 44 **Nantes** - Lycée Gabriel Guist'hau
- ◆ 49 **Angers** - Lycée Joachim du Bellay
- 49 **Verrières-en-Anjou** - Lycée polyvalent Saint Aubin-La Salle

### Arts : musique

- ◆ 44 **Nantes** - Lycée Albert Camus
- 44 **Nantes** - Lycée Externat Chavagnes
- ◆ 44 **Nantes** - Lycée Nelson Mandela
- ◆ 44 **Saint-Nazaire** - Lycée Aristide Briand
- ◆ 44 **Saint-Nazaire** - Lycée expérimental de Saint-Nazaire
- ◆ 49 **Angers** - Lycée Joachim du Bellay
- 49 **Angers** - Lycée Urbain Mongazon
- ◆ 53 **Laval** - Lycée Ambroise Paré
- ◆ 72 **Le Mans** - Lycée Bellevue
- 72 **Le Mans** - Lycée Notre-Dame
- ◆ 85 **La Roche-sur-Yon** - Lycée Pierre Mendès France
- 85 **La Roche-sur-Yon** - Lycée Saint François d'Assise

### Arts : théâtre

- ◆ 44 **Bouaye** - Lycée Alcide d'Orbigny
- 44 **Clisson** - Lycée Charles Péguy
- ◆ 44 **Nantes** - Lycée Externat Chavagnes
- ◆ 44 **Nantes** - Lycée La Colinière
- ◆ 44 **Saint-Nazaire** - Lycée expérimental de Saint-Nazaire
- ◆ 49 **Angers** - Lycée polyvalent Chevrolier
- ◆ 53 **Laval** - Lycée Douanier Rousseau
- ◆ 72 **Le Mans** - Lycée Bellevue
- ◆ 85 **La Roche-sur-Yon** - Lycée Pierre Mendès France
- 85 **La Roche-sur-Yon** - Lycée Saint François d'Assise

### Biologie-écologie (en lycée agricole)

- 44 **Le Landreau** - LEGTAP Briacé
- ◆ 44 **Saint-Herblain** - LEGTA Jules Rieffel
- ◆ 49 **Angers** - LEGTA Le Fresne
- 49 **Les Ponts-de-Cé** - Lycée agricole privé Pouillé
- ◆ 53 **Laval** - LEGTA de Laval
- ◆ 72 **Rouillon** - LEGTA La Germinière
- 85 **La Roche-sur-Yon** - EAP Les Etablières
- ◆ 85 **La Roche-sur-Yon** - LEGTPA Nature

### Histoire-géographie, géopolitique et sciences politiques

- ◆ 44 **Ancenis** - Lycée polyvalent Joubert Emilien Maillard
- 44 **Ancenis** - Lycée Saint-Joseph
- ◆ 44 **Basse-Goulaine** - Lycée La Herdrie
- ◆ 44 **Blain** - Lycée Camille Claudel
- ◆ 44 **Bouaye** - Lycée Alcide d'Orbigny
- ◆ 44 **Carquefou** - Lycée général et technologique Honoré d'Estienne d'Orves
- ◆ 44 **Châteaubriant** - Lycée polyvalent Guy Môquet - Etienne Lenoir
- 44 **Châteaubriant** - Lycée Saint-Joseph
- 44 **Clisson** - Lycée Charles Péguy
- ◆ 44 **Clisson** - Lycée polyvalent Aimé Césaire
- ◆ 44 **Guérande** - Lycée Galilée
- 44 **Guérande** - Lycée privé la Mennais
- ◆ 44 **La Baule-Escoublac** - Lycée Grand Air
- 44 **La Chapelle-sur-Erdre** - Centre éducatif nantais pour jeunes sportifs
- 44 **Machecoul-Saint-Même** - Lycée Saint-Joseph
- ◆ 44 **Nantes** - Lycée Albert Camus
- 44 **Nantes** - Lycée Blanche de Castille
- ◆ 44 **Nantes** - Lycée Carcouet
- ◆ 44 **Nantes** - Lycée Clemenceau
- 44 **Nantes** - Lycée Externat Chavagnes
- ◆ 44 **Nantes** - Lycée Gabriel Guist'hau
- 44 **Nantes** - Lycée général et technologique privé Saint-Félix - La Salle
- 44 **Nantes** - Lycée général et technologique privé Saint-Stanislas
- ◆ 44 **Nantes** - Lycée Jules Verne
- ◆ 44 **Nantes** - Lycée La Colinière
- 44 **Nantes** - Lycée La Perverie
- ◆ 44 **Nantes** - Lycée Nelson Mandela
- 44 **Nantes** - Lycée Notre-Dame de Toutes Aides
- ◆ 44 **Nantes** - Lycée polyvalent Gaspard Monge - La Chauvinière
- ◆ 44 **Nantes** - Lycée polyvalent Les Bourdonnières
- 44 **Nantes** - Lycée polyvalent Sacré-Coeur La Salle
- 44 **Nantes** - Lycée polyvalent Talensac-Jeanne Bernard
- ◆ 44 **Nantes** - Lycée privé de Bretagne
- 44 **Nantes** - Lycée Saint-Joseph du Loquidy
- 44 **Nort-sur-Erdre** - Lycée Saint Martin
- ◆ 44 **Orvault** - Lycée polyvalent Nicolas Appert
- ◆ 44 **Pornic** - Lycée du pays de Retz
- ◆ 44 **Rezé** - Lycée Jean Perrin
- 44 **Rezé** - Lycée polyvalent Notre-Dame
- 44 **Saint-Gildas-des-Bois** - Lycée privé Gabriel Deshayes
- 44 **Saint-Herblain** - Lycée Saint-Dominique
- ◆ 44 **Saint-Nazaire** - Lycée Aristide Briand
- ◆ 44 **Saint-Nazaire** - Lycée expérimental de Saint-Nazaire
- 44 **Saint-Nazaire** - Lycée Notre-Dame d'Espérance
- 44 **Saint-Nazaire** - Lycée Saint-Louis
- 44 **Saint-Sébastien-sur-Loire** - Lycée polyvalent la Baugerie
- ◆ 44 **Savenay** - Lycée Jacques Prévert
- ◆ 49 **Angers** - Lycée Auguste et Jean Renoir
- ◆ 49 **Angers** - Lycée David d'Angers
- ◆ 49 **Angers** - Lycée Emmanuel Mounier
- ◆ 49 **Angers** - Lycée Henri Bergson
- ◆ 49 **Angers** - Lycée Joachim du Bellay
- ◆ 49 **Angers** - Lycée polyvalent Chevrolier
- 49 **Angers** - Lycée Sacré-Coeur La salle
- 49 **Angers** - Lycée Sainte-Agnès
- 49 **Angers** - Lycée Saint-Martin
- 49 **Angers** - Lycée Urbain Mongazon
- 49 **Beaupréau-en-Mauges** - Lycée Notre-Dame de Bonnes Nouvelles Ensemble Dom Sortais
- ◆ 49 **Beaupréau-en-Mauges** - Lycée polyvalent Julien Gracq
- 49 **Chemillé-en-Anjou** - Lycée Notre-Dame
- ◆ 49 **Cholet** - Lycée polyvalent Europe Robert Schuman

- ◆ 49 **Cholet** - Lycée polyvalent Fernand Renaudeau
- 49 **Cholet** - Lycée Sainte Marie
- ◆ 49 **Les Ponts-de-Cé** - Lycée Jean Bodin
- 49 **Mauges-sur-Loire** - Lycée Saint-Joseph
- ◆ 49 **Saumur** - Lycée Duplessis Mornay
- 49 **Saumur** - Lycée Saint-Louis
- 49 **Segré-en-Anjou-Bleu** - Lycée Notre-Dame d'Orveau
- ◆ 49 **Segré-en-Anjou-Bleu** - Lycée polyvalent Blaise Pascal
- 49 **Segré-en-Anjou-Bleu** - Lycée polyvalent Bourg Chevreau Sainte-Anne
- 49 **Sèvremoine** - Lycée Le Champ Blanc
- ◆ 49 **Verrières-en-Anjou** - Lycée polyvalent Saint Aubin-La Salle
- 53 **Château-Gontier** - Lycée général et technologique privé Saint-Michel
- ◆ 53 **Château-Gontier** - Lycée Victor Hugo
- ◆ 53 **Evron** - Lycée polyvalent Raoul Vadepiéd
- ◆ 53 **Laval** - Lycée Ambroise Paré
- 53 **Laval** - Lycée de l'Immaculée Conception
- ◆ 53 **Laval** - Lycée Douanier Rousseau
- ◆ 53 **Laval** - Lycée privé d'Avesnières
- 53 **Mayenne** - Lycée Don Bosco
- ◆ 53 **Mayenne** - Lycée Lavoisier
- ◆ 72 **Allonnes** - Lycée André Malraux
- ◆ 72 **La Ferté-Bernard** - Lycée polyvalent Robert Garnier
- 72 **La Ferté-Bernard** - Lycée Saint-Paul Notre-Dame
- 72 **La Flèche** - Lycée Notre-Dame
- ◆ 72 **La Flèche** - Lycée polyvalent d'Estournelles de Constant
- ◆ 72 **La Flèche** - Prytanée national militaire
- ◆ 72 **Le Mans** - Lycée Bellevue
- ◆ 72 **Le Mans** - Lycée Marguerite Yourcenar
- ◆ 72 **Le Mans** - Lycée Montesquieu
- 72 **Le Mans** - Lycée Notre-Dame
- ◆ 72 **Le Mans** - Lycée polyvalent Gabriel Touchard - Washington
- ◆ 72 **Le Mans** - Lycée polyvalent Le Mans sud
- 72 **Le Mans** - Lycée polyvalent Saint-Charles-Sainte-Croix
- ◆ 72 **Mamers** - Lycée polyvalent de Perseigne
- ◆ 72 **Montval-sur-Loir** - Lycée Racan
- ◆ 72 **Sablé-sur-Sarthe** - Centre Soins-Etudes Pierre Daguet (établissement médicosocial)
- ◆ 72 **Sablé-sur-Sarthe** - Lycée polyvalent Raphaël Elizé
- 72 **Sablé-sur-Sarthe** - Lycée polyvalent Sainte-Anne
- ◆ 72 **Sillé-le-Guillaume** - Lycée Paul Scarron
- ◆ 85 **Challans** - Lycée François Truffaut

- ◆ enseignement public
- enseignement privé

- 85 Challans - Lycée polyvalent Notre-Dame
- ◆ 85 Chantonnay - Lycée Georges Clemenceau
- ◆ 85 Chantonnay - Lycée polyvalent Sainte-Marie
- ◆ 85 Fontenay-le-Comte - Lycée polyvalent François Rabelais
- 85 Fontenay-le-Comte - Lycée polyvalent Notre-Dame
- ◆ 85 La Roche-sur-Yon - Lycée Jean de Lattre-de-Tassigny
- ◆ 85 La Roche-sur-Yon - Lycée Pierre Mendès France
- 85 La Roche-sur-Yon - Lycée polyvalent Notre-Dame du Roc
- ◆ 85 La Roche-sur-Yon - Lycée polyvalent Rosa Parks
- 85 La Roche-sur-Yon - Lycée Saint François d'Assise
- 85 Les Herbiers - Lycée Jean XXIII - ISCV
- ◆ 85 Les Herbiers - Lycée polyvalent Jean Monnet
- 85 Les Sables-d'Olonne - Lycée polyvalent Sainte-Marie du Port
- ◆ 85 Les Sables-d'Olonne - Lycée Savary de Mauléon
- ◆ 85 Luçon - Lycée polyvalent Atlantique
- ◆ 85 Luçon - Lycée polyvalent Sainte-Ursule
- 85 Montaigu - Lycée polyvalent Jeanne d'Arc
- ◆ 85 Montaigu - Lycée polyvalent Léonard de Vinci
- 85 Pouzauges - Lycée Notre-Dame de la Tourtellière
- ◆ 85 Sainte-Cécile - Lycée l'Espérance
- 85 Saint-Laurent-sur-Sèvre - Lycée Saint Gabriel Saint Michel

## Humanités, littérature et philosophie

- ◆ 44 Ancenis - Lycée polyvalent Joubert Emilien Maillard
- 44 Ancenis - Lycée Saint-Joseph
- ◆ 44 Basse-Goulaine - Lycée La Herdrie
- ◆ 44 Blain - Lycée Camille Claudel
- ◆ 44 Bouaye - Lycée Alcide d'Orbigny
- ◆ 44 Carquefou - Lycée général et technologique Honoré d'Estienne d'Orves
- ◆ 44 Châteaubriant - Lycée polyvalent Guy Môquet - Etienne Lenoir
- 44 Châteaubriant - Lycée Saint-Joseph
- ◆ 44 Clisson - Lycée Charles Péguy
- ◆ 44 Clisson - Lycée polyvalent Aimé Césaire
- ◆ 44 Guérande - Lycée Galilée
- ◆ 44 Guérande - Lycée privé la Mennais
- ◆ 44 La Baule-Escoublac - Lycée Grand Air
- 44 Machecoul-Saint-Même - Lycée Saint-Joseph
- ◆ 44 Nantes - Lycée Albert Camus
- 44 Nantes - Lycée Blanche de Castille
- ◆ 44 Nantes - Lycée Carcouet
- ◆ 44 Nantes - Lycée Clemenceau
- 44 Nantes - Lycée Externat Chavagnes
- ◆ 44 Nantes - Lycée Gabriel Guist'hau
- 44 Nantes - Lycée général et technologique privé Saint-Félix - La Salle
- 44 Nantes - Lycée général et technologique privé Saint-Stanislas
- ◆ 44 Nantes - Lycée Jules Verne
- ◆ 44 Nantes - Lycée La Colinière
- 44 Nantes - Lycée La Perverie
- ◆ 44 Nantes - Lycée Nelson Mandela
- 44 Nantes - Lycée Notre-Dame de Toutes Aides
- ◆ 44 Nantes - Lycée polyvalent Gaspard Monge - La Chauvinière
- ◆ 44 Nantes - Lycée polyvalent Les Bourdonnières
- 44 Nantes - Lycée privé de Bretagne
- 44 Nantes - Lycée Saint-Joseph du Loquidy

- 44 Nort-sur-Erdre - Lycée Saint Martin
- ◆ 44 Orvault - Lycée polyvalent Nicolas Appert
- ◆ 44 Pornic - Lycée du pays de Retz
- ◆ 44 Rezé - Lycée Jean Perrin
- 44 Rezé - Lycée polyvalent Notre-Dame
- 44 Saint-Gildas-des-Bois - Lycée privé Gabriel Deshayes
- 44 Saint-Herblain - Lycée Saint-Dominique
- ◆ 44 Saint-Nazaire - Lycée Aristide Briand
- ◆ 44 Saint-Nazaire - Lycée expérimental de Saint-Nazaire
- 44 Saint-Nazaire - Lycée Notre-Dame d'Espérance
- 44 Saint-Nazaire - Lycée Saint-Louis
- ◆ 44 Savenay - Lycée Jacques Prévert
- ◆ 49 Angers - Lycée Auguste et Jean Renoir
- ◆ 49 Angers - Lycée David d'Angers
- ◆ 49 Angers - Lycée Emmanuel Mounier
- ◆ 49 Angers - Lycée Henri Bergson
- ◆ 49 Angers - Lycée Joachim du Bellay
- ◆ 49 Angers - Lycée polyvalent Chevrollier
- ◆ 49 Angers - Lycée Sacré-Coeur La salle
- 49 Angers - Lycée Sainte-Agnès
- 49 Angers - Lycée Saint-Martin
- ◆ 49 Angers - Lycée Urbain Mongazon
- 49 Beaupréau-en-Mauges - Lycée Notre-Dame de Bonnes Nouvelles Ensemble Dom Sortais
- ◆ 49 Beaupréau-en-Mauges - Lycée polyvalent Julien Gracq
- 49 Chemillé-en-Anjou - Lycée Notre-Dame
- ◆ 49 Cholet - Lycée polyvalent Europe Robert Schuman
- ◆ 49 Cholet - Lycée polyvalent Fernand Renaudeau
- 49 Cholet - Lycée Sainte Marie
- ◆ 49 Les Ponts-de-Cé - Lycée Jean Bodin
- ◆ 49 Mauges-sur-Loire - Lycée Saint-Joseph
- ◆ 49 Saumur - Lycée Duplessis Mornay
- 49 Saumur - Lycée Saint-Louis
- 49 Segré-en-Anjou-Bleu - Lycée Notre-Dame d'Orveau
- ◆ 49 Segré-en-Anjou-Bleu - Lycée polyvalent Blaise Pascal
- 49 Segré-en-Anjou-Bleu - Lycée polyvalent Bourg Chevreau Sainte-Anne
- 49 Sèvremoine - Lycée Le Champ Blanc
- 49 Verrières-en-Anjou - Lycée polyvalent Saint Aubin-La Salle
- 53 Château-Gontier - Lycée général et technologique privé Saint-Michel
- ◆ 53 Château-Gontier - Lycée Victor Hugo
- ◆ 53 Evron - Lycée polyvalent Raoul Vadepied
- ◆ 53 Laval - Lycée Ambroise Paré
- 53 Laval - Lycée de l'Immaculée Conception
- ◆ 53 Laval - Lycée Douanier Rousseau
- ◆ 53 Laval - Lycée privé d'Avesnières
- 53 Mayenne - Lycée Don Bosco
- ◆ 53 Mayenne - Lycée Lavoisier
- ◆ 72 Allonnes - Lycée André Malraux
- ◆ 72 La Ferté-Bernard - Lycée polyvalent Robert Garnier
- 72 La Ferté-Bernard - Lycée Saint-Paul Notre-Dame
- 72 La Flèche - Lycée Notre-Dame
- ◆ 72 La Flèche - Lycée polyvalent d'Estournelles de Constant
- ◆ 72 La Flèche - Prytanée national militaire
- ◆ 72 Le Mans - Lycée Bellevue
- ◆ 72 Le Mans - Lycée Marguerite Yourcenar
- ◆ 72 Le Mans - Lycée Montesquieu
- 72 Le Mans - Lycée Notre-Dame
- ◆ 72 Le Mans - Lycée polyvalent Le Mans sud

- 72 Le Mans - Lycée polyvalent Saint-Charles-Sainte-Croix
- ◆ 72 Mamers - Lycée polyvalent de Perseigne
- ◆ 72 Montval-sur-Loir - Lycée Racan
- ◆ 72 Sablé-sur-Sarthe - Centre Soins-Etudes Pierre Daguet (établissement médico-social)
- ◆ 72 Sablé-sur-Sarthe - Lycée polyvalent Raphaël Elizé
- 72 Sablé-sur-Sarthe - Lycée polyvalent Sainte-Anne
- ◆ 72 Sillé-le-Guillaume - Lycée Paul Scarron
- ◆ 85 Challans - Lycée François Truffaut
- 85 Challans - Lycée polyvalent Notre-Dame
- ◆ 85 Chantonnay - Lycée Georges Clemenceau
- 85 Chantonnay - Lycée polyvalent Sainte-Marie
- ◆ 85 Fontenay-le-Comte - Lycée polyvalent François Rabelais
- 85 Fontenay-le-Comte - Lycée polyvalent Notre-Dame
- ◆ 85 La Roche-sur-Yon - Lycée Jean de Lattre-de-Tassigny
- ◆ 85 La Roche-sur-Yon - Lycée Pierre Mendès France
- 85 La Roche-sur-Yon - Lycée polyvalent Notre-Dame du Roc
- ◆ 85 La Roche-sur-Yon - Lycée polyvalent Rosa Parks
- 85 La Roche-sur-Yon - Lycée Saint François d'Assise
- 85 Les Herbiers - Lycée Jean XXIII - ISCV
- ◆ 85 Les Herbiers - Lycée polyvalent Jean Monnet
- 85 Les Sables-d'Olonne - Lycée polyvalent Sainte-Marie du Port
- ◆ 85 Les Sables-d'Olonne - Lycée Savary de Mauléon
- ◆ 85 Luçon - Lycée polyvalent Atlantique
- 85 Luçon - Lycée polyvalent Sainte-Ursule
- ◆ 85 Montaigu - Lycée polyvalent Jeanne d'Arc
- ◆ 85 Montaigu - Lycée polyvalent Léonard de Vinci
- 85 Pouzauges - Lycée Notre-Dame de la Tourtellière
- 85 Saint-Laurent-sur-Sèvre - Lycée Saint Gabriel Saint Michel

## Langues, littératures et cultures étrangères

- ◆ 44 Ancenis - Lycée polyvalent Joubert Emilien Maillard
- 44 Ancenis - Lycée Saint-Joseph
- ◆ 44 Basse-Goulaine - Lycée La Herdrie
- ◆ 44 Blain - Lycée Camille Claudel
- ◆ 44 Bouaye - Lycée Alcide d'Orbigny
- ◆ 44 Carquefou - Lycée général et technologique Honoré d'Estienne d'Orves
- ◆ 44 Châteaubriant - Lycée polyvalent Guy Môquet - Etienne Lenoir
- 44 Châteaubriant - Lycée Saint-Joseph
- ◆ 44 Clisson - Lycée Charles Péguy
- ◆ 44 Clisson - Lycée polyvalent Aimé Césaire
- ◆ 44 Guérande - Lycée Galilée
- ◆ 44 Guérande - Lycée privé la Mennais
- ◆ 44 La Baule-Escoublac - Lycée Grand Air
- 44 Machecoul-Saint-Même - Lycée Saint-Joseph
- ◆ 44 Nantes - Lycée Albert Camus
- 44 Nantes - Lycée Blanche de Castille
- ◆ 44 Nantes - Lycée Carcouet
- ◆ 44 Nantes - Lycée Clemenceau
- 44 Nantes - Lycée Externat Chavagnes
- ◆ 44 Nantes - Lycée Gabriel Guist'hau
- 44 Nantes - Lycée général et technologique privé Saint-Félix - La Salle
- 44 Nantes - Lycée général et technologique privé Saint-Stanislas
- ◆ 44 Nantes - Lycée Jules Verne
- ◆ 44 Nantes - Lycée La Colinière
- 44 Nantes - Lycée La Perverie
- ◆ 44 Nantes - Lycée Nelson Mandela
- 44 Nantes - Lycée Notre-Dame de Toutes Aides
- ◆ 44 Nantes - Lycée polyvalent Gaspard Monge - La Chauvinière
- ◆ 44 Nantes - Lycée polyvalent Les Bourdonnières
- 44 Nantes - Lycée privé de Bretagne
- 44 Nantes - Lycée Saint-Joseph du Loquidy
- ◆ 44 Nantes - Lycée Jules Verne
- ◆ 44 Nantes - Lycée La Colinière
- 44 Nantes - Lycée La Perverie
- ◆ 44 Nantes - Lycée Nelson Mandela
- 44 Nantes - Lycée Notre-Dame de Toutes Aides
- ◆ 44 Nantes - Lycée polyvalent Gaspard Monge - La Chauvinière
- ◆ 44 Nantes - Lycée polyvalent Les Bourdonnières
- 44 Nantes - Lycée privé de Bretagne
- 44 Nantes - Lycée Saint-Joseph du Loquidy
- ◆ 44 Nort-sur-Erdre - Lycée Saint Martin
- ◆ 44 Orvault - Lycée polyvalent Nicolas Appert
- ◆ 44 Pornic - Lycée du pays de Retz
- ◆ 44 Rezé - Lycée Jean Perrin
- ◆ 44 Rezé - Lycée polyvalent Notre-Dame
- 44 Saint-Gildas-des-Bois - Lycée privé Gabriel Deshayes
- 44 Saint-Herblain - Lycée Saint-Dominique
- ◆ 44 Saint-Nazaire - Lycée Aristide Briand
- ◆ 44 Saint-Nazaire - Lycée expérimental de Saint-Nazaire
- 44 Saint-Nazaire - Lycée Notre-Dame d'Espérance
- 44 Saint-Nazaire - Lycée Saint-Louis
- ◆ 44 Savenay - Lycée Jacques Prévert
- ◆ 49 Angers - Lycée Auguste et Jean Renoir
- ◆ 49 Angers - Lycée David d'Angers
- ◆ 49 Angers - Lycée Emmanuel Mounier
- ◆ 49 Angers - Lycée Henri Bergson
- ◆ 49 Angers - Lycée Joachim du Bellay
- ◆ 49 Angers - Lycée polyvalent Chevrollier
- 49 Angers - Lycée Sacré-Coeur La salle
- ◆ 49 Angers - Lycée Sainte-Agnès
- 49 Angers - Lycée Saint-Martin
- ◆ 49 Angers - Lycée Urbain Mongazon
- 49 Beaupréau-en-Mauges - Lycée Notre-Dame de Bonnes Nouvelles Ensemble Dom Sortais
- ◆ 49 Beaupréau-en-Mauges - Lycée polyvalent Julien Gracq
- 49 Chemillé-en-Anjou - Lycée Notre-Dame
- ◆ 49 Cholet - Lycée polyvalent Europe Robert Schuman
- ◆ 49 Cholet - Lycée polyvalent Fernand Renaudeau
- 49 Cholet - Lycée Sainte Marie
- ◆ 49 Les Ponts-de-Cé - Lycée Jean Bodin
- 49 Mauges-sur-Loire - Lycée Saint-Joseph
- ◆ 49 Saumur - Lycée Duplessis Mornay
- 49 Saumur - Lycée Saint-Louis
- 49 Segré-en-Anjou-Bleu - Lycée Notre-Dame d'Orveau
- ◆ 49 Segré-en-Anjou-Bleu - Lycée polyvalent Blaise Pascal
- 49 Segré-en-Anjou-Bleu - Lycée polyvalent Bourg Chevreau Sainte-Anne
- 49 Sèvremoine - Lycée Le Champ Blanc
- 49 Verrières-en-Anjou - Lycée polyvalent Saint Aubin-La Salle
- 53 Château-Gontier - Lycée général et technologique privé Saint-Michel
- ◆ 53 Château-Gontier - Lycée Victor Hugo
- ◆ 53 Evron - Lycée polyvalent Raoul Vadepied
- ◆ 53 Laval - Lycée Ambroise Paré
- 53 Laval - Lycée de l'Immaculée Conception
- ◆ 53 Laval - Lycée Douanier Rousseau
- 53 Laval - Lycée privé d'Avesnières
- 53 Mayenne - Lycée Don Bosco
- ◆ 53 Mayenne - Lycée Lavoisier
- ◆ 72 Allonnes - Lycée André Malraux
- ◆ 72 La Ferté-Bernard - Lycée polyvalent Robert Garnier



- 72 **La Ferté-Bernard** - Lycée Saint-Paul Notre-Dame
- 72 **La Flèche** - Lycée Notre-Dame
- 72 **La Flèche** - Lycée polyvalent d'Estournelles de Constant
- ◆ 72 **La Flèche** - Prytanée national militaire
- ◆ 72 **Le Mans** - Lycée Bellevue
- ◆ 72 **Le Mans** - Lycée Marguerite Yourcenar
- ◆ 72 **Le Mans** - Lycée Montesquieu
- 72 **Le Mans** - Lycée Notre-Dame
- ◆ 72 **Le Mans** - Lycée polyvalent Gabriel Touchard - Washington
- ◆ 72 **Le Mans** - Lycée polyvalent Le Mans sud
- 72 **Le Mans** - Lycée polyvalent Saint-Charles-Sainte-Croix
- ◆ 72 **Mamers** - Lycée polyvalent de Perseigne
- ◆ 72 **Montval-sur-Loir** - Lycée Racan
- ◆ 72 **Sablé-sur-Sarthe** - Centre Soins-Etudes Pierre Daguet (établissement médicosocial)
- ◆ 72 **Sablé-sur-Sarthe** - Lycée polyvalent Raphaël Elizé
- 72 **Sablé-sur-Sarthe** - Lycée polyvalent Sainte-Anne
- ◆ 72 **Sillé-le-Guillaume** - Lycée Paul Scarron
- ◆ 85 **Challans** - Lycée François Truffaut
- ◆ 85 **Challans** - Lycée polyvalent Notre-Dame
- ◆ 85 **Chantonnay** - Lycée Georges Clemenceau
- 85 **Chantonnay** - Lycée polyvalent Sainte-Marie
- ◆ 85 **Fontenay-le-Comte** - Lycée polyvalent François Rabelais
- 85 **Fontenay-le-Comte** - Lycée polyvalent Notre-Dame
- ◆ 85 **La Roche-sur-Yon** - Lycée Jean de Lattre-de-Tassigny
- ◆ 85 **La Roche-sur-Yon** - Lycée Pierre Mendès France
- ◆ 85 **La Roche-sur-Yon** - Lycée polyvalent Notre-Dame du Roc
- ◆ 85 **La Roche-sur-Yon** - Lycée polyvalent Rosa Parks
- 85 **La Roche-sur-Yon** - Lycée Saint-François d'Assise
- 85 **Les Herbiers** - Lycée Jean XXIII - ISCV
- ◆ 85 **Les Herbiers** - Lycée polyvalent Jean Monnet
- 85 **Les Sables-d'Olonne** - Lycée polyvalent Sainte-Marie du Port
- ◆ 85 **Les Sables-d'Olonne** - Lycée Savary de Mauléon
- ◆ 85 **Luçon** - Lycée polyvalent Atlantique
- ◆ 85 **Luçon** - Lycée polyvalent Sainte-Ursule
- 85 **Montaigu** - Lycée polyvalent Jeanne d'Arc
- ◆ 85 **Montaigu** - Lycée polyvalent Léonard de Vinci
- 85 **Pouzauges** - Lycée Notre-Dame de la Tourtellière
- 85 **Saint-Laurent-sur-Sèvre** - Lycée Saint Gabriel Saint Michel

### Littérature, langues et cultures de l'Antiquité

- ◆ 44 **Nantes** - Lycée Albert Camus
- ◆ 44 **Nantes** - Lycée Gabriel Guist'hau
- 44 **Nantes** - Lycée Notre-Dame de Toutes Aides
- ◆ 44 **Nantes** - Lycée polyvalent Les Bourdonnières
- 44 **Nantes** - Lycée Saint-Joseph du Loquidy
- 44 **Saint-Herblain** - Lycée Saint-Dominique
- ◆ 44 **Saint-Nazaire** - Lycée expérimental de Saint-Nazaire
- ◆ 49 **Angers** - Lycée David d'Angers

- 49 **Angers** - Lycée Sacré-Coeur La salle
- 49 **Cholet** - Lycée Sainte Marie
- ◆ 49 **Les Ponts-de-Cé** - Lycée Jean Bodin
- ◆ 49 **Saumur** - Lycée Duplessis Mornay
- 49 **Saumur** - Lycée Saint-Louis
- 49 **Segré-en-Anjou-Bleu** - Lycée Notre-Dame d'Orveau
- ◆ 72 **La Flèche** - Prytanée national militaire
- ◆ 72 **Le Mans** - Lycée Montesquieu
- ◆ 72 **Montval-sur-Loir** - Lycée Racan
- 85 **Challans** - Lycée polyvalent Notre-Dame
- ◆ 85 **Chantonnay** - Lycée Georges Clemenceau
- ◆ 85 **La Roche-sur-Yon** - Lycée Jean de Lattre-de-Tassigny
- 85 **La Roche-sur-Yon** - Lycée Saint-François d'Assise
- 85 **Les Herbiers** - Lycée Jean XXIII - ISCV

### Mathématiques

- ◆ 44 **Ancenis** - Lycée polyvalent Joubert Emilien Maillard
- ◆ 44 **Ancenis** - Lycée Saint-Joseph
- ◆ 44 **Basse-Goulaine** - Lycée La Herdrie
- ◆ 44 **Blain** - Lycée Camille Claudel
- ◆ 44 **Bouaye** - Lycée Alcide d'Orbigny
- ◆ 44 **Carquefou** - Lycée général et technologique Honoré d'Estienne d'Orves
- ◆ 44 **Châteaubriant** - Lycée polyvalent Guy Môquet - Etienne Lenoir
- ◆ 44 **Châteaubriant** - Lycée Saint-Joseph
- 44 **Clisson** - Lycée Charles Péguy
- ◆ 44 **Clisson** - Lycée polyvalent Aimé Césaire
- ◆ 44 **Guérande** - Lycée Galilée
- 44 **Guérande** - Lycée privé la Mennais
- ◆ 44 **La Baule-Escoublac** - Lycée Grand Air
- ◆ 44 **La Chapelle-sur-Erdre** - Centre éducatif nantais pour jeunes sportifs
- 44 **Le Landreau** - LEGTAP Briacé
- 44 **Machecoul-Saint-Même** - Lycée Saint-Joseph
- ◆ 44 **Nantes** - Lycée Albert Camus
- 44 **Nantes** - Lycée Blanche de Castille
- ◆ 44 **Nantes** - Lycée Carcouet
- ◆ 44 **Nantes** - Lycée Clemenceau
- 44 **Nantes** - Lycée Externat Chavagnes
- ◆ 44 **Nantes** - Lycée Gabriel Guist'hau
- ◆ 44 **Nantes** - Lycée général et technologique privé Saint-Félix - La Salle
- ◆ 44 **Nantes** - Lycée général et technologique privé Saint-Stanislas
- ◆ 44 **Nantes** - Lycée Jules Verne
- ◆ 44 **Nantes** - Lycée La Colinière
- ◆ 44 **Nantes** - Lycée La Perverrie
- ◆ 44 **Nantes** - Lycée Livet
- ◆ 44 **Nantes** - Lycée Nelson Mandela
- 44 **Nantes** - Lycée Notre-Dame de Toutes Aides
- ◆ 44 **Nantes** - Lycée polyvalent Gaspard Monge - La Chauvinière
- ◆ 44 **Nantes** - Lycée polyvalent Les Bourdonnières
- 44 **Nantes** - Lycée polyvalent Sacré-Coeur La Salle
- ◆ 44 **Nantes** - Lycée polyvalent Talensac-Jeanne Bernard
- 44 **Nantes** - Lycée privé de Bretagne
- 44 **Nantes** - Lycée Saint-Joseph du Loquidy
- 44 **Nort-sur-Erdre** - Lycée Saint Martin
- ◆ 44 **Orvault** - Lycée polyvalent Nicolas Appert
- ◆ 44 **Pornic** - Lycée du pays de Retz
- ◆ 44 **Rezé** - Lycée Jean Perrin
- ◆ 44 **Rezé** - Lycée polyvalent Notre-Dame
- 44 **Saint-Gildas-des-Bois** - Lycée privé Gabriel Deshayes
- ◆ 44 **Saint-Herblain** - LEGTA Jules Rieffel
- 44 **Saint-Herblain** - Lycée Saint-Dominique
- ◆ 44 **Saint-Nazaire** - Lycée Aristide Briand
- ◆ 44 **Saint-Nazaire** - Lycée expérimental de Saint-Nazaire
- 44 **Saint-Nazaire** - Lycée Notre-Dame d'Espérance
- 44 **Saint-Nazaire** - Lycée Saint-Louis
- 44 **Saint-Sébastien-sur-Loire** - Lycée polyvalent la Baugerie
- 44 **Saint-Sébastien-sur-Loire** - Lycée polyvalent Saint-Joseph La Joliverie
- ◆ 44 **Savenay** - Lycée Jacques Prévert
- ◆ 49 **Angers** - LEGTA Le Fresne
- ◆ 49 **Angers** - Lycée Auguste et Jean Renoir
- ◆ 49 **Angers** - Lycée David d'Angers
- ◆ 49 **Angers** - Lycée Emmanuel Mounier
- ◆ 49 **Angers** - Lycée Henri Bergson
- ◆ 49 **Angers** - Lycée Joachim du Bellay
- ◆ 49 **Angers** - Lycée polyvalent Chevrollier
- ◆ 49 **Angers** - Lycée polyvalent Jean Moulin
- 49 **Angers** - Lycée Sacré-Coeur La salle
- 49 **Angers** - Lycée Sainte-Agnès
- 49 **Angers** - Lycée Saint-Martin
- ◆ 49 **Angers** - Lycée Urbain Mongazon
- 49 **Beaupréau-en-Mauges** - Lycée Notre-Dame de Bonnes Nouvelles Ensemble Dom Sortais
- ◆ 49 **Beaupréau-en-Mauges** - Lycée polyvalent Julien Gracq
- 49 **Chemillé-en-Anjou** - Lycée Notre-Dame
- ◆ 49 **Cholet** - Lycée polyvalent Europe Robert Schuman
- ◆ 49 **Cholet** - Lycée polyvalent Fernand Renaudeau
- 49 **Cholet** - Lycée Sainte Marie
- 49 **Les Ponts-de-Cé** - Lycée agricole privé Pouillé
- ◆ 49 **Les Ponts-de-Cé** - Lycée Jean Bodin
- 49 **Mauges-sur-Loire** - Lycée Saint-Joseph
- ◆ 49 **Saumur** - Lycée Duplessis Mornay
- ◆ 49 **Saumur** - Lycée polyvalent Sadi Carnot - Jean Bertin
- 49 **Saumur** - Lycée Saint-Louis
- 49 **Segré-en-Anjou-Bleu** - Lycée Notre-Dame d'Orveau
- ◆ 49 **Segré-en-Anjou-Bleu** - Lycée polyvalent Blaise Pascal
- 49 **Segré-en-Anjou-Bleu** - Lycée polyvalent Bourg Chevreau Sainte-Anne
- 49 **Sèvre-moine** - Lycée Le Champ Blanc
- 49 **Verrières-en-Anjou** - Lycée polyvalent Saint Aubin-La Salle
- 53 **Château-Gontier** - Lycée général et technologique privé Saint-Michel
- ◆ 53 **Château-Gontier** - Lycée Victor Hugo
- ◆ 53 **Evron** - Lycée polyvalent Raoul Vadepiel
- ◆ 53 **Laval** - LEGTA de Laval
- ◆ 53 **Laval** - Lycée Ambroise Paré
- 53 **Laval** - Lycée de l'Immaculée Conception
- ◆ 53 **Laval** - Lycée Douanier Rousseau
- 53 **Laval** - Lycée privé d'Avesnières
- ◆ 53 **Laval** - Lycée Réaumur
- 53 **Mayenne** - Lycée Don Bosco
- ◆ 53 **Mayenne** - Lycée Lavoisier
- ◆ 72 **Allonnes** - Lycée André Malraux
- ◆ 72 **La Ferté-Bernard** - Lycée polyvalent Robert Garnier
- 72 **La Ferté-Bernard** - Lycée Saint-Paul Notre-Dame
- 72 **La Flèche** - Lycée Notre-Dame
- ◆ 72 **La Flèche** - Lycée polyvalent d'Estournelles de Constant
- ◆ 72 **La Flèche** - Prytanée national militaire
- ◆ 72 **Le Mans** - Lycée Bellevue
- ◆ 72 **Le Mans** - Lycée Marguerite Yourcenar

- ◆ 72 **Le Mans** - Lycée Montesquieu
- 72 **Le Mans** - Lycée Notre-Dame
- ◆ 72 **Le Mans** - Lycée polyvalent Gabriel Touchard - Washington
- ◆ 72 **Le Mans** - Lycée polyvalent Le Mans sud
- 72 **Le Mans** - Lycée polyvalent Saint-Charles-Sainte-Croix
- ◆ 72 **Mamers** - Lycée polyvalent de Perseigne
- ◆ 72 **Montval-sur-Loir** - Lycée Racan
- ◆ 72 **Rouillon** - LEGTA La Germinière
- ◆ 72 **Sablé-sur-Sarthe** - Centre Soins-Etudes Pierre Daguet (établissement médicosocial)
- ◆ 72 **Sablé-sur-Sarthe** - Lycée polyvalent Raphaël Elizé
- 72 **Sablé-sur-Sarthe** - Lycée polyvalent Sainte-Anne
- ◆ 72 **Sillé-le-Guillaume** - Lycée Paul Scarron
- ◆ 85 **Challans** - Lycée François Truffaut
- 85 **Challans** - Lycée polyvalent Notre-Dame
- ◆ 85 **Chantonnay** - Lycée Georges Clemenceau
- 85 **Chantonnay** - Lycée polyvalent Sainte-Marie
- ◆ 85 **Fontenay-le-Comte** - Lycée polyvalent François Rabelais
- 85 **Fontenay-le-Comte** - Lycée polyvalent Notre-Dame
- 85 **La Roche-sur-Yon** - EAP Les Etablières
- ◆ 85 **La Roche-sur-Yon** - LEGTPA Nature
- ◆ 85 **La Roche-sur-Yon** - Lycée Jean de Lattre-de-Tassigny
- ◆ 85 **La Roche-sur-Yon** - Lycée Pierre Mendès France
- 85 **La Roche-sur-Yon** - Lycée polyvalent Notre-Dame du Roc
- ◆ 85 **La Roche-sur-Yon** - Lycée polyvalent Rosa Parks
- 85 **La Roche-sur-Yon** - Lycée Saint-François d'Assise
- ◆ 85 **Les Herbiers** - Lycée Jean XXIII - ISCV
- ◆ 85 **Les Herbiers** - Lycée polyvalent Jean Monnet
- 85 **Les Sables-d'Olonne** - Lycée polyvalent Sainte-Marie du Port
- ◆ 85 **Les Sables-d'Olonne** - Lycée Savary de Mauléon
- ◆ 85 **Luçon** - Lycée polyvalent Atlantique
- 85 **Luçon** - Lycée polyvalent Sainte-Ursule
- 85 **Montaigu** - Lycée polyvalent Jeanne d'Arc
- ◆ 85 **Montaigu** - Lycée polyvalent Léonard de Vinci
- 85 **Pouzauges** - Lycée Notre-Dame de la Tourtellière
- 85 **Sainte-Cécile** - Lycée l'Espérance
- 85 **Saint-Laurent-sur-Sèvre** - Lycée Saint Gabriel Saint Michel

### Numérique et sciences informatiques

- ◆ 44 **Ancenis** - Lycée polyvalent Joubert Emilien Maillard
- 44 **Ancenis** - Lycée Saint-Joseph
- ◆ 44 **Carquefou** - Lycée général et technologique Honoré d'Estienne d'Orves
- 44 **Châteaubriant** - Lycée Saint-Joseph
- 44 **Clisson** - Lycée Charles Péguy
- ◆ 44 **Clisson** - Lycée polyvalent Aimé Césaire
- ◆ 44 **Guérande** - Lycée Galilée
- 44 **Machecoul-Saint-Même** - Lycée Saint-Joseph

- ◆ enseignement public
- enseignement privé

- 44 Nantes - Lycée général et technologique privé Saint-Félix - La Salle
- ◆ 44 Nantes - Lycée La Colinière
- ◆ 44 Nantes - Lycée Livet
- ◆ 44 Nantes - Lycée polyvalent Les Bourdonnières
- 44 Nantes - Lycée Saint-Joseph du Loquidy
- ◆ 44 Orvault - Lycée polyvalent Nicolas Appert
- ◆ 44 Pornic - Lycée du pays de Retz
- ◆ 44 Rezé - Lycée Jean Perrin
- 44 Rezé - Lycée polyvalent Notre-Dame
- ◆ 44 Saint-Nazaire - Lycée Aristide Briand
- 44 Saint-Sébastien-sur-Loire - Lycée polyvalent Saint-Joseph La Joliverie
- ◆ 49 Angers - Lycée Henri Bergson
- ◆ 49 Angers - Lycée polyvalent Jean Moulin
- 49 Angers - Lycée Saint-Martin
- 49 Angers - Lycée Urbain Mongazon
- 49 Beaupréau-en-Mauges - Lycée Notre-Dame de Bonnes Nouvelles Ensemble Dom Sortais
- 49 Chemillé-en-Anjou - Lycée Notre-Dame
- ◆ 49 Cholet - Lycée polyvalent Fernand Renaudeau
- ◆ 49 Les Ponts-de-Cé - Lycée Jean Bodin
- ◆ 49 Saumur - Lycée polyvalent Sadi Carnot - Jean Bertin
- 49 Segré-en-Anjou-Bleu - Lycée polyvalent Bourg Chevreau Sainte-Anne
- 49 Verrières-en-Anjou - Lycée polyvalent Saint Aubin-La Salle
- 53 Château-Gontier - Lycée général et technologique privé Saint-Michel
- ◆ 53 Château-Gontier - Lycée Victor Hugo
- 53 Laval - Lycée de l'Immaculée Conception
- 53 Laval - Lycée privé d'Avesnières
- ◆ 53 Laval - Lycée Réaumur
- ◆ 72 La Ferté-Bernard - Lycée polyvalent Robert Garnier
- ◆ 72 La Flèche - Lycée polyvalent d'Estournelles de Constant
- ◆ 72 La Flèche - Prytanée national militaire
- 72 Le Mans - Lycée Notre-Dame
- ◆ 72 Le Mans - Lycée polyvalent Gabriel Touchard - Washington
- ◆ 72 Le Mans - Lycée polyvalent Le Mans sud
- 72 Le Mans - Lycée polyvalent Saint-Charles-Sainte-Croix
- ◆ 72 Montval-sur-Loir - Lycée Racan
- ◆ 72 Sablé-sur-Sarthe - Lycée polyvalent Raphaël Elizé
- 85 Challans - Lycée polyvalent Notre-Dame
- ◆ 85 Fontenay-le-Comte - Lycée polyvalent François Rabelais
- 85 Fontenay-le-Comte - Lycée polyvalent Notre-Dame
- ◆ 85 La Roche-sur-Yon - Lycée Jean de Lattre-de-Tassigny
- 85 La Roche-sur-Yon - Lycée polyvalent Notre-Dame du Roc
- ◆ 85 La Roche-sur-Yon - Lycée polyvalent Rosa Parks
- 85 Les Herbiers - Lycée Jean XXIII - ISCV
- 85 Les Herbiers - Lycée polyvalent Sainte-Marie du Port
- ◆ 85 Les Herbiers - Lycée polyvalent Savary de Mauléon
- 85 Montaigu - Lycée polyvalent Jeanne d'Arc
- ◆ 85 Montaigu - Lycée polyvalent Léonard de Vinci

## Physique-chimie

- ◆ 44 Ancenis - Lycée polyvalent Joubert Emilien Maillard
- 44 Ancenis - Lycée Saint-Joseph
- ◆ 44 Basse-Goulaine - Lycée La Herdrie
- ◆ 44 Blain - Lycée Camille Claudel
- ◆ 44 Bouaye - Lycée Alcide d'Orbigny
- ◆ 44 Carquefou - Lycée général et technologique Honoré d'Estienne d'Orves
- ◆ 44 Châteaubriant - Lycée polyvalent Guy Môquet - Etienne Lenoir
- 44 Châteaubriant - Lycée Saint-Joseph
- 44 Clisson - Lycée Charles Péguy
- ◆ 44 Clisson - Lycée polyvalent Aimé Césaire
- ◆ 44 Guérande - Lycée Galilée
- 44 Guérande - Lycée privé la Mennais
- ◆ 44 La Baule-Escoublac - Lycée Grand Air
- ◆ 44 La Chapelle-sur-Erdre - Centre éducatif nantais pour jeunes sportifs
- 44 Le Landreau - LEGTAP Briacé
- 44 Machecoul-Saint-Même - Lycée Saint-Joseph
- ◆ 44 Nantes - Lycée Albert Camus
- 44 Nantes - Lycée Blanche de Castille
- ◆ 44 Nantes - Lycée Carcouet
- ◆ 44 Nantes - Lycée Clemenceau
- 44 Nantes - Lycée Externat Chavagnes
- ◆ 44 Nantes - Lycée Gabriel Guist'hau
- 44 Nantes - Lycée général et technologique privé Saint-Félix - La Salle
- 44 Nantes - Lycée général et technologique privé Saint-Stanislas
- ◆ 44 Nantes - Lycée Jules Verne
- ◆ 44 Nantes - Lycée La Colinière
- ◆ 44 Nantes - Lycée La Perverrie
- ◆ 44 Nantes - Lycée Livet
- ◆ 44 Nantes - Lycée Nelson Mandela
- 44 Nantes - Lycée Notre-Dame de Toutes Aides
- ◆ 44 Nantes - Lycée polyvalent Gaspard Monge - La Chauvinière
- ◆ 44 Nantes - Lycée polyvalent Les Bourdonnières
- 44 Nantes - Lycée polyvalent Sacré-Coeur La Salle
- 44 Nantes - Lycée polyvalent Talensac-Jeanne Bernard
- 44 Nantes - Lycée privé de Bretagne
- 44 Nantes - Lycée Saint-Joseph du Loquidy
- 44 Nort-sur-Erdre - Lycée Saint Martin
- ◆ 44 Orvault - Lycée polyvalent Nicolas Appert
- ◆ 44 Pornic - Lycée du pays de Retz
- ◆ 44 Rezé - Lycée Jean Perrin
- ◆ 44 Rezé - Lycée polyvalent Notre-Dame
- 44 Saint-Gildas-des-Bois - Lycée privé Gabriel Deshayes
- ◆ 44 Saint-Herblain - LEGTA Jules Rieffel
- 44 Saint-Herblain - Lycée Saint-Dominique
- ◆ 44 Saint-Nazaire - Lycée Aristide Briand
- 44 Saint-Nazaire - Lycée Notre-Dame d'Espérance
- 44 Saint-Nazaire - Lycée Saint-Louis
- 44 Saint-Sébastien-sur-Loire - Lycée polyvalent la Baugerie
- 44 Saint-Sébastien-sur-Loire - Lycée polyvalent Saint-Joseph La Joliverie
- ◆ 44 Savenay - Lycée Jacques Prévert
- ◆ 49 Angers - LEGTA Le Fresne
- ◆ 49 Angers - Lycée Auguste et Jean Renoir
- ◆ 49 Angers - Lycée David d'Angers
- ◆ 49 Angers - Lycée Emmanuel Mounier
- ◆ 49 Angers - Lycée Henri Bergson
- ◆ 49 Angers - Lycée Joachim du Bellay
- ◆ 49 Angers - Lycée polyvalent Chevrollier
- ◆ 49 Angers - Lycée polyvalent Jean Moulin
- 49 Angers - Lycée Sacré-Coeur La salle
- 49 Angers - Lycée Sainte-Agnès
- 49 Angers - Lycée Saint-Martin
- 49 Angers - Lycée Urbain Mongazon
- 49 Beaupréau-en-Mauges - Lycée Ensemble Dom Sortais
- ◆ 49 Beaupréau-en-Mauges - Lycée polyvalent Julien Gracq
- 49 Chemillé-en-Anjou - Lycée Notre-Dame
- ◆ 49 Cholet - Lycée polyvalent Europe Robert Schuman
- ◆ 49 Cholet - Lycée polyvalent Fernand Renaudeau
- ◆ 49 Cholet - Lycée Sainte Marie
- 49 Les Ponts-de-Cé - Lycée agricole privé Pouillé
- ◆ 49 Les Ponts-de-Cé - Lycée Jean Bodin
- 49 Mauges-sur-Loire - Lycée Saint-Joseph
- ◆ 49 Saumur - Lycée Duplessis Mornay
- ◆ 49 Saumur - Lycée polyvalent Sadi Carnot - Jean Bertin
- 49 Saumur - Lycée Saint-Louis
- 49 Segré-en-Anjou-Bleu - Lycée Notre-Dame d'Orveau
- ◆ 49 Segré-en-Anjou-Bleu - Lycée polyvalent Bourg Chevreau Sainte-Anne
- ◆ 49 Sèvremoine - Lycée Le Champ Blanc
- 49 Verrières-en-Anjou - Lycée polyvalent Saint Aubin-La Salle
- 53 Château-Gontier - Lycée général et technologique privé Saint-Michel
- ◆ 53 Château-Gontier - Lycée Victor Hugo
- ◆ 53 Evron - Lycée polyvalent Raoul Vadepiéd
- ◆ 53 Laval - LEGTA de Laval
- ◆ 53 Laval - Lycée Ambroise Paré
- 53 Laval - Lycée de l'Immaculée Conception
- ◆ 53 Laval - Lycée Douanier Rousseau
- 53 Laval - Lycée privé d'Avesnières
- ◆ 53 Laval - Lycée Réaumur
- 53 Mayenne - Lycée Don Bosco
- ◆ 53 Mayenne - Lycée Lavoisier
- ◆ 72 Allonnes - Lycée André Malraux
- ◆ 72 La Ferté-Bernard - Lycée polyvalent Robert Garnier
- 72 La Ferté-Bernard - Lycée Saint-Paul Notre-Dame
- 72 La Flèche - Lycée Notre-Dame
- ◆ 72 La Flèche - Lycée polyvalent d'Estournelles de Constant
- ◆ 72 La Flèche - Prytanée national militaire
- ◆ 72 Le Mans - Lycée Bellevue
- ◆ 72 Le Mans - Lycée Marguerite Yourcenar
- ◆ 72 Le Mans - Lycée Montesquieu
- 72 Le Mans - Lycée Notre-Dame
- ◆ 72 Le Mans - Lycée polyvalent Gabriel Touchard - Washington
- 72 Le Mans - Lycée polyvalent Le Mans sud
- 72 Le Mans - Lycée polyvalent Saint-Charles-Sainte-Croix
- ◆ 72 Marnes - Lycée polyvalent de Perseigne
- ◆ 72 Montval-sur-Loir - Lycée Racan
- ◆ 72 Rouillon - LEGTA La Germinière
- ◆ 72 Sablé-sur-Sarthe - Centre Soins-Etudes Pierre Daguet (établissement médicosocial)
- ◆ 72 Sablé-sur-Sarthe - Lycée polyvalent Raphaël Elizé
- 72 Sablé-sur-Sarthe - Lycée polyvalent Sainte-Anne
- ◆ 72 Sillé-le-Guillaume - Lycée Paul Scarron

- ◆ 85 Challans - Lycée François Truffaut
- 85 Challans - Lycée polyvalent Notre-Dame
- ◆ 85 Chantonay - Lycée Georges Clemenceau
- 85 Chantonay - Lycée polyvalent Sainte-Marie
- ◆ 85 Fontenay-le-Comte - Lycée polyvalent François Rabelais
- 85 Fontenay-le-Comte - Lycée polyvalent Notre-Dame
- 85 La Roche-sur-Yon - EAP Les Etablières
- ◆ 85 La Roche-sur-Yon - LEGTPA Nature
- ◆ 85 La Roche-sur-Yon - Lycée Jean de Lattre-de-Tassigny
- ◆ 85 La Roche-sur-Yon - Lycée Pierre Mendès France
- 85 La Roche-sur-Yon - Lycée polyvalent Notre-Dame du Roc
- ◆ 85 La Roche-sur-Yon - Lycée polyvalent Rosa Parks
- 85 La Roche-sur-Yon - Lycée Saint-François d'Assise
- 85 Les Herbiers - Lycée Jean XXIII - ISCV
- ◆ 85 Les Herbiers - Lycée polyvalent Jean Monnet
- 85 Les Sables-d'Olonne - Lycée polyvalent Sainte-Marie du Port
- ◆ 85 Les Sables-d'Olonne - Lycée Savary de Mauléon
- ◆ 85 Luçon - Lycée polyvalent Atlantique
- 85 Luçon - Lycée polyvalent Sainte-Ursule
- ◆ 85 Montaigu - Lycée polyvalent Jeanne d'Arc
- ◆ 85 Montaigu - Lycée polyvalent Léonard de Vinci
- 85 Pouzauges - Lycée Notre-Dame de la Tourtellière
- 85 Sainte-Cécile - Lycée l'Espérance
- 85 Saint-Laurent-sur-Sèvre - Lycée Saint Gabriel Saint Michel

## Sciences de la vie et de la Terre

- ◆ 44 Ancenis - Lycée polyvalent Joubert Emilien Maillard
- 44 Ancenis - Lycée Saint-Joseph
- ◆ 44 Basse-Goulaine - Lycée La Herdrie
- ◆ 44 Blain - Lycée Camille Claudel
- ◆ 44 Bouaye - Lycée Alcide d'Orbigny
- ◆ 44 Carquefou - Lycée général et technologique Honoré d'Estienne d'Orves
- ◆ 44 Châteaubriant - Lycée polyvalent Guy Môquet - Etienne Lenoir
- 44 Châteaubriant - Lycée Saint-Joseph
- 44 Clisson - Lycée Charles Péguy
- ◆ 44 Clisson - Lycée polyvalent Aimé Césaire
- ◆ 44 Guérande - Lycée Galilée
- 44 Guérande - Lycée privé la Mennais
- ◆ 44 La Baule-Escoublac - Lycée Grand Air
- 44 La Chapelle-sur-Erdre - Centre éducatif nantais pour jeunes sportifs
- 44 Machecoul-Saint-Même - Lycée Saint-Joseph
- ◆ 44 Nantes - Lycée Albert Camus
- 44 Nantes - Lycée Blanche de Castille
- ◆ 44 Nantes - Lycée Carcouet
- ◆ 44 Nantes - Lycée Clemenceau
- 44 Nantes - Lycée Externat Chavagnes
- ◆ 44 Nantes - Lycée Gabriel Guist'hau
- 44 Nantes - Lycée général et technologique privé Saint-Félix - La Salle
- 44 Nantes - Lycée général et technologique privé Saint-Stanislas
- ◆ 44 Nantes - Lycée Jules Verne
- ◆ 44 Nantes - Lycée La Colinière
- 44 Nantes - Lycée La Perverrie
- ◆ 44 Nantes - Lycée Livet
- ◆ 44 Nantes - Lycée Nelson Mandela
- 44 Nantes - Lycée Notre-Dame de Toutes Aides

- ◆ 44 Nantes - Lycée polyvalent Gaspard Monge - La Chauvinière
- ◆ 44 Nantes - Lycée polyvalent Les Bourdonnières
- 44 Nantes - Lycée polyvalent Sacré-Coeur La Salle
- 44 Nantes - Lycée polyvalent Talensac-Jeanne Bernard
- 44 Nantes - Lycée privé de Bretagne
- 44 Nantes - Lycée Saint-Joseph du Loquidy
- 44 Nort-sur-Erdre - Lycée Saint Martin
- ◆ 44 Orvault - Lycée polyvalent Nicolas Appert
- ◆ 44 Pornic - Lycée du pays de Retz
- ◆ 44 Rezé - Lycée Jean Perrin
- 44 Rezé - Lycée polyvalent Notre-Dame
- 44 Saint-Gildas-des-Bois - Lycée privé Gabriel Deshayes
- 44 Saint-Herblain - Lycée Saint-Dominique
- ◆ 44 Saint-Nazaire - Lycée Aristide Briand
- ◆ 44 Saint-Nazaire - Lycée expérimental de Saint-Nazaire
- 44 Saint-Nazaire - Lycée Notre-Dame d'Espérance
- 44 Saint-Nazaire - Lycée Saint-Louis
- 44 Saint-Sébastien-sur-Loire - Lycée polyvalent la Baugerie
- ◆ 44 Savenay - Lycée Jacques Prévert
- ◆ 49 Angers - Lycée Auguste et Jean Renoir
- ◆ 49 Angers - Lycée David d'Angers
- ◆ 49 Angers - Lycée Emmanuel Mounier
- ◆ 49 Angers - Lycée Henri Bergson
- ◆ 49 Angers - Lycée Joachim du Bellay
- ◆ 49 Angers - Lycée polyvalent Chevrollier
- ◆ 49 Angers - Lycée polyvalent Jean Moulin
- ◆ 49 Angers - Lycée Sacré-Coeur La Salle
- 49 Angers - Lycée Sainte-Agnès
- 49 Angers - Lycée Saint-Martin
- 49 Angers - Lycée Urbain Mongazon
- 49 Beaupréau-en-Mauges - Lycée Notre-Dame de Bonnes Nouvelles Ensemble Dom Sortais
- ◆ 49 Beaupréau-en-Mauges - Lycée polyvalent Julien Gracq
- 49 Chemillé-en-Anjou - Lycée Notre-Dame
- ◆ 49 Cholet - Lycée polyvalent Europe Robert Schuman
- ◆ 49 Cholet - Lycée polyvalent Fernand Renaudeau
- 49 Cholet - Lycée Sainte Marie
- ◆ 49 Les Ponts-de-Cé - Lycée Jean Bodin
- 49 Mauges-sur-Loire - Lycée Saint-Joseph
- ◆ 49 Saumur - Lycée Duplessis Mornay
- 49 Saumur - Lycée Saint-Louis
- ◆ 49 Segré-en-Anjou-Bleu - Lycée Notre-Dame d'Orveau
- ◆ 49 Segré-en-Anjou-Bleu - Lycée polyvalent Blaise Pascal
- 49 Segré-en-Anjou-Bleu - Lycée polyvalent Bourg Chevreau Sainte-Anne
- 49 Sèvremoine - Lycée Le Champ Blanc
- 49 Verrières-en-Anjou - Lycée polyvalent Saint Aubin-La Salle
- ◆ 53 Château-Gontier - Lycée général et technologique privé Saint-Michel
- ◆ 53 Château-Gontier - Lycée Victor Hugo
- ◆ 53 Evron - Lycée polyvalent Raoul Vadepied
- ◆ 53 Laval - Lycée Ambroise Paré
- 53 Laval - Lycée de l'Immaculée Conception
- ◆ 53 Laval - Lycée Douanier Rousseau
- 53 Laval - Lycée privé d'Avesnières
- 53 Mayenne - Lycée Don Bosco
- ◆ 53 Mayenne - Lycée Lavoisier
- ◆ 72 Allonnes - Lycée André Malraux
- ◆ 72 La Ferté-Bernard - Lycée polyvalent Robert Garnier

- 72 La Ferté-Bernard - Lycée Saint-Paul Notre-Dame
- 72 La Flèche - Lycée Notre-Dame
- ◆ 72 La Flèche - Lycée polyvalent d'Estournelles de Constant
- ◆ 72 La Flèche - Prytanée national militaire
- ◆ 72 Le Mans - Lycée Bellevue
- ◆ 72 Le Mans - Lycée Marguerite Yourcenar
- ◆ 72 Le Mans - Lycée Montesquieu
- ◆ 72 Le Mans - Lycée Notre-Dame
- ◆ 72 Le Mans - Lycée polyvalent Gabriel Touchard - Washington
- ◆ 72 Le Mans - Lycée polyvalent Le Mans sud
- 72 Le Mans - Lycée polyvalent Saint-Charles-Sainte-Croix
- ◆ 72 Mamers - Lycée polyvalent de Perseigne
- ◆ 72 Montval-sur-Loir - Lycée Racan
- ◆ 72 Sablé-sur-Sarthe - Centre Soins-Etudes Pierre Daguet (établissement médico-social)
- ◆ 72 Sablé-sur-Sarthe - Lycée polyvalent Raphaël Elizé
- 72 Sablé-sur-Sarthe - Lycée polyvalent Sainte-Anne
- ◆ 72 Sillé-le-Guillaume - Lycée Paul Scarron
- ◆ 85 Challans - Lycée François Truffaut
- 85 Challans - Lycée polyvalent Notre-Dame
- ◆ 85 Chantonnay - Lycée Georges Clemenceau
- 85 Chantonnay - Lycée polyvalent Sainte-Marie
- ◆ 85 Fontenay-le-Comte - Lycée polyvalent François Rabelais
- 85 Fontenay-le-Comte - Lycée polyvalent Notre-Dame
- ◆ 85 La Roche-sur-Yon - Lycée Jean de Lattre-de-Tassigny
- ◆ 85 La Roche-sur-Yon - Lycée Pierre Mendès France
- ◆ 85 La Roche-sur-Yon - Lycée polyvalent Notre-Dame du Roc
- ◆ 85 La Roche-sur-Yon - Lycée polyvalent Rosa Parks
- 85 La Roche-sur-Yon - Lycée Saint-François d'Assise
- 85 Les Herbiers - Lycée Jean XXIII - ISCV
- ◆ 85 Les Herbiers - Lycée polyvalent Jean Monnet
- 85 Les Sables-d'Olonne - Lycée polyvalent Sainte-Marie du Port
- ◆ 85 Les Sables-d'Olonne - Lycée Savary de Mauléon
- ◆ 85 Luçon - Lycée polyvalent Atlantique
- 85 Luçon - Lycée polyvalent Sainte-Ursule
- 85 Montaigu - Lycée polyvalent Jeanne d'Arc
- ◆ 85 Montaigu - Lycée polyvalent Léonard de Vinci
- 85 Pouzauges - Lycée Notre-Dame de la Tourtière
- 85 Sainte-Cécile - Lycée l'Espérance
- 85 Saint-Laurent-sur-Sèvre - Lycée Saint Gabriel Saint Michel

### Sciences de l'ingénieur

- ◆ 44 Ancenis - Lycée polyvalent Joubert Emilien Maillard
- ◆ 44 Blain - Lycée Camille Claudel
- ◆ 44 Carquefou - Lycée général et technologique Honoré d'Estienne d'Orves
- ◆ 44 Clisson - Lycée polyvalent Aimé Césaire
- ◆ 44 Guérande - Lycée Galilée
- ◆ 44 Nantes - Lycée général et technologique privé Saint-Félix - La Salle
- ◆ 44 Nantes - Lycée Livet
- ◆ 44 Nantes - Lycée polyvalent Gaspard Monge - La Chauvinière
- ◆ 44 Orvault - Lycée polyvalent Nicolas Appert

- ◆ 44 Rezé - Lycée Jean Perrin
- ◆ 44 Saint-Nazaire - Lycée Aristide Briand
- 44 Saint-Nazaire - Lycée Notre-Dame d'Espérance
- 44 Saint-Nazaire - Lycée Saint-Louis
- 44 Saint-Sébastien-sur-Loire - Lycée polyvalent la Baugerie
- 44 Saint-Sébastien-sur-Loire - Lycée polyvalent Saint-Joseph La Joliverie
- ◆ 44 Savenay - Lycée Jacques Prévert
- ◆ 49 Angers - Lycée polyvalent Chevrollier
- ◆ 49 Angers - Lycée polyvalent Jean Moulin
- 49 Beaupréau-en-Mauges - Lycée Notre-Dame de Bonnes Nouvelles Ensemble Dom Sortais
- ◆ 49 Cholet - Lycée polyvalent Fernand Renaudeau
- ◆ 49 Saumur - Lycée polyvalent Sadi Carnot - Jean Bertin
- ◆ 49 Segré-en-Anjou-Bleu - Lycée polyvalent Blaise Pascal
- 49 Verrières-en-Anjou - Lycée polyvalent Saint Aubin-La Salle
- ◆ 53 Château-Gontier - Lycée Victor Hugo
- 53 Laval - Lycée de l'Immaculée Conception
- ◆ 53 Laval - Lycée Réaumur
- ◆ 72 La Ferté-Bernard - Lycée polyvalent Robert Garnier
- ◆ 72 La Flèche - Lycée polyvalent d'Estournelles de Constant
- ◆ 72 La Flèche - Prytanée national militaire
- ◆ 72 Le Mans - Lycée polyvalent Gabriel Touchard - Washington
- ◆ 72 Le Mans - Lycée polyvalent Le Mans sud
- 72 Le Mans - Lycée polyvalent Saint-Charles-Sainte-Croix
- ◆ 72 Sablé-sur-Sarthe - Lycée polyvalent Raphaël Elizé
- ◆ 85 Challans - Lycée François Truffaut
- ◆ 85 Fontenay-le-Comte - Lycée polyvalent François Rabelais
- 85 Fontenay-le-Comte - Lycée polyvalent Notre-Dame
- ◆ 85 La Roche-sur-Yon - Lycée polyvalent Rosa Parks
- 85 La Roche-sur-Yon - Lycée Saint-François d'Assise
- ◆ 85 Les Herbiers - Lycée polyvalent Jean Monnet
- ◆ 85 Montaigu - Lycée polyvalent Léonard de Vinci
- 85 Saint-Laurent-sur-Sèvre - Lycée Saint Gabriel Saint Michel

### Sciences économiques et sociales

- ◆ 44 Ancenis - Lycée polyvalent Joubert Emilien Maillard
- 44 Ancenis - Lycée Saint-Joseph
- ◆ 44 Basse-Goulaine - Lycée La Herdrie
- ◆ 44 Blain - Lycée Camille Claudel
- ◆ 44 Bouaye - Lycée Alcide d'Orbigny
- ◆ 44 Carquefou - Lycée général et technologique Honoré d'Estienne d'Orves
- ◆ 44 Châteaubriant - Lycée polyvalent Guy Môquet - Etienne Lenoir
- ◆ 44 Châteaubriant - Lycée Saint-Joseph
- 44 Clisson - Lycée Charles Péguy
- ◆ 44 Clisson - Lycée polyvalent Aimé Césaire
- ◆ 44 Guérande - Lycée Galilée
- 44 Guérande - Lycée privé la Mennais
- ◆ 44 La Baule-Escoublac - Lycée Grand Air
- 44 La Chapelle-sur-Erdre - Centre éducatif nantais pour jeunes sportifs
- 44 Machecoul-Saint-Même - Lycée Saint-Joseph
- ◆ 44 Nantes - Lycée Albert Camus
- 44 Nantes - Lycée Blanche de Castille

- ◆ 44 Nantes - Lycée Carcouet
- ◆ 44 Nantes - Lycée Clemenceau
- 44 Nantes - Lycée Externat Chavagnes
- ◆ 44 Nantes - Lycée Gabriel Guist'hau
- 44 Nantes - Lycée général et technologique privé Saint-Félix - La Salle
- 44 Nantes - Lycée général et technologique privé Saint-Stanislas
- ◆ 44 Nantes - Lycée Jules Verne
- ◆ 44 Nantes - Lycée La Colinière
- ◆ 44 Nantes - Lycée La Perverie
- ◆ 44 Nantes - Lycée Nelson Mandela
- 44 Nantes - Lycée Notre-Dame de Toutes Aides
- ◆ 44 Nantes - Lycée polyvalent Gaspard Monge - La Chauvinière
- ◆ 44 Nantes - Lycée polyvalent Les Bourdonnières
- 44 Nantes - Lycée polyvalent Sacré-Coeur La Salle
- 44 Nantes - Lycée polyvalent Talensac-Jeanne Bernard
- 44 Nantes - Lycée privé de Bretagne
- 44 Nantes - Lycée Saint-Joseph du Loquidy
- 44 Nort-sur-Erdre - Lycée Saint Martin
- ◆ 44 Orvault - Lycée polyvalent Nicolas Appert
- ◆ 44 Pornic - Lycée du pays de Retz
- ◆ 44 Rezé - Lycée Jean Perrin
- 44 Rezé - Lycée polyvalent Notre-Dame
- 44 Saint-Gildas-des-Bois - Lycée privé Gabriel Deshayes
- 44 Saint-Herblain - Lycée Saint-Dominique
- ◆ 44 Saint-Nazaire - Lycée Aristide Briand
- ◆ 44 Saint-Nazaire - Lycée expérimental de Saint-Nazaire
- 44 Saint-Nazaire - Lycée Notre-Dame d'Espérance
- 44 Saint-Nazaire - Lycée Saint-Louis
- 44 Saint-Sébastien-sur-Loire - Lycée polyvalent la Baugerie
- 44 Saint-Sébastien-sur-Loire - Lycée polyvalent Saint-Joseph La Joliverie
- ◆ 44 Savenay - Lycée Jacques Prévert
- ◆ 49 Angers - Lycée Auguste et Jean Renoir
- ◆ 49 Angers - Lycée David d'Angers
- ◆ 49 Angers - Lycée Emmanuel Mounier
- ◆ 49 Angers - Lycée Henri Bergson
- ◆ 49 Angers - Lycée Joachim du Bellay
- ◆ 49 Angers - Lycée polyvalent Chevrollier
- 49 Angers - Lycée Sacré-Coeur La Salle
- 49 Angers - Lycée Sainte-Agnès
- 49 Angers - Lycée Saint-Martin
- 49 Angers - Lycée Urbain Mongazon
- 49 Beaupréau-en-Mauges - Lycée Notre-Dame de Bonnes Nouvelles Ensemble Dom Sortais
- ◆ 49 Beaupréau-en-Mauges - Lycée polyvalent Julien Gracq
- 49 Chemillé-en-Anjou - Lycée Notre-Dame
- ◆ 49 Cholet - Lycée polyvalent Europe Robert Schuman
- ◆ 49 Cholet - Lycée polyvalent Fernand Renaudeau
- 49 Cholet - Lycée Sainte Marie
- ◆ 49 Les Ponts-de-Cé - Lycée Jean Bodin
- 49 Mauges-sur-Loire - Lycée Saint-Joseph
- ◆ 49 Saumur - Lycée Duplessis Mornay
- 49 Saumur - Lycée Saint-Louis
- ◆ 49 Segré-en-Anjou-Bleu - Lycée Notre-Dame d'Orveau

- ◆ enseignement public
- enseignement privé



- ◆ 49 **Segré-en-Anjou-Bleu** - Lycée polyvalent Blaise Pascal
- 49 **Segré-en-Anjou-Bleu** - Lycée polyvalent Bourg Chevreau Sainte-Anne
- 49 **Sèvremoine** - Lycée Le Champ Blanc
- 49 **Verrières-en-Anjou** - Lycée polyvalent Saint Aubin-La Salle
- ◆ 53 **Château-Gontier** - Lycée général et technologique privé Saint-Michel
- ◆ 53 **Château-Gontier** - Lycée Victor Hugo
- ◆ 53 **Evron** - Lycée polyvalent Raoul Vadepiéd
- ◆ 53 **Laval** - Lycée Ambroise Paré
- 53 **Laval** - Lycée de l'Immaculée Conception
- ◆ 53 **Laval** - Lycée Douanier Rousseau
- 53 **Laval** - Lycée privé d'Avesnières
- 53 **Mayenne** - Lycée Don Bosco
- ◆ 53 **Mayenne** - Lycée Lavoisier
- ◆ 72 **Allonnes** - Lycée André Malraux
- ◆ 72 **La Ferté-Bernard** - Lycée polyvalent Robert Garnier
- 72 **La Ferté-Bernard** - Lycée Saint-Paul Notre-Dame
- 72 **La Flèche** - Lycée Notre-Dame
- ◆ 72 **La Flèche** - Lycée polyvalent d'Estournelles de Constant
- ◆ 72 **La Flèche** - Prytanée national militaire
- ◆ 72 **Le Mans** - Lycée Bellevue
- ◆ 72 **Le Mans** - Lycée Marguerite Yourcenar
- ◆ 72 **Le Mans** - Lycée Montesquieu
- 72 **Le Mans** - Lycée Notre-Dame
- ◆ 72 **Le Mans** - Lycée polyvalent Gabriel Touchard - Washington
- ◆ 72 **Le Mans** - Lycée polyvalent Le Mans sud
- 72 **Le Mans** - Lycée polyvalent Saint-Charles-Sainte-Croix
- ◆ 72 **Mamers** - Lycée polyvalent de Perseigne
- ◆ 72 **Montval-sur-Loir** - Lycée Racan
- ◆ 72 **Sablé-sur-Sarthe** - Centre Soins-Etudes Pierre Daquet (établissement médicosocial)
- ◆ 72 **Sablé-sur-Sarthe** - Lycée polyvalent Raphaël Elizé
- 72 **Sablé-sur-Sarthe** - Lycée polyvalent Sainte-Anne
- ◆ 72 **Sillé-le-Guillaume** - Lycée Paul Scarron
- ◆ 85 **Challans** - Lycée François Truffaut
- 85 **Challans** - Lycée polyvalent Notre-Dame
- ◆ 85 **Chantonnay** - Lycée Georges Clemenceau
- ◆ 85 **Chantonnay** - Lycée polyvalent Sainte-Marie
- ◆ 85 **Fontenay-le-Comte** - Lycée polyvalent François Rabelais
- 85 **Fontenay-le-Comte** - Lycée polyvalent Notre-Dame
- ◆ 85 **La Roche-sur-Yon** - Lycée Jean de Lattre-de-Tassigny
- ◆ 85 **La Roche-sur-Yon** - Lycée Pierre Mendès France
- 85 **La Roche-sur-Yon** - Lycée polyvalent Notre-Dame du Roc
- ◆ 85 **La Roche-sur-Yon** - Lycée polyvalent Rosa Parks
- 85 **La Roche-sur-Yon** - Lycée Saint François d'Assise
- ◆ 85 **Les Herbiers** - Lycée Jean XXIII - ISCV
- ◆ 85 **Les Herbiers** - Lycée polyvalent Jean Monnet
- 85 **Les Sables-d'Olonne** - Lycée polyvalent Sainte-Marie du Port
- ◆ 85 **Les Sables-d'Olonne** - Lycée Savary de Mauléon
- ◆ 85 **Luçon** - Lycée polyvalent Atlantique
- 85 **Luçon** - Lycée polyvalent Sainte-Ursule
- 85 **Montaigu** - Lycée polyvalent Jeanne d'Arc

- ◆ 85 **Montaigu** - Lycée polyvalent Léonard de Vinci
- 85 **Pouzauges** - Lycée Notre-Dame de la Tourtellère
- 85 **Sainte-Cécile** - Lycée l'Espérance
- 85 **Saint-Laurent-sur-Sèvre** - Lycée Saint Gabriel Saint Michel

## Sections de bacs binationaux

### ABIBAC

- ◆ 44 **Nantes** - Lycée Nelson Mandela
- ◆ 49 **Angers** - Lycée Joachim du Bellay
- ◆ 72 **Le Mans** - Lycée Bellevue
- ◆ 85 **La Roche-sur-Yon** - Lycée Jean de Lattre-de-Tassigny

### BACHIBAC

- 44 **Nantes** - Lycée Blanche de Castille
- ◆ 44 **Nantes** - Lycée Nelson Mandela
- ◆ 49 **Angers** - Lycée polyvalent Chevrollier
- ◆ 53 **Laval** - Lycée Ambroise Paré
- ◆ 72 **Le Mans** - Lycée Bellevue
- 72 **Le Mans** - Lycée Notre-Dame
- ◆ 85 **La Roche-sur-Yon** - Lycée Pierre Mendès France

### ESABAC

- ◆ 44 **Nantes** - Lycée Albert Camus
- ◆ 49 **Angers** - Lycée David d'Angers
- ◆ 72 **Le Mans** - Lycée Bellevue

## Baccalauréats technologiques

### Bac STAV spécialité agroéquipement

- 44 **Derval** - Lycée Saint Clair Blain Derval

### Bac STAV spécialité aménagement

- 44 **Le Landreau** - LEGTAP Briacé
- ◆ 44 **Saint-Herblain** - LEGTA Jules Rieffel
- ◆ 49 **Angers** - LEGTA Le Fresne
- 49 **Les Ponts-de-Cé** - Lycée agricole privé Pouillé
- ◆ 53 **Laval** - LEGTA de Laval
- ◆ 53 **Mayenne** - LEGTAP Rochefeuille
- ◆ 72 **Rouillon** - LEGTA La Germinière
- 85 **La Roche-sur-Yon** - EAP Les Etablières
- ◆ 85 **La Roche-sur-Yon** - LEGTAP Nature

### Bac STAV spécialité production

- 44 **Derval** - Lycée Saint Clair Blain Derval
- 44 **Le Landreau** - LEGTAP Briacé
- 44 **Le Pellerin** - LEAP St Gabriel Nantes Océan
- ◆ 44 **Saint-Herblain** - LEGTA Jules Rieffel
- ◆ 49 **Angers** - LEGTA Le Fresne
- 49 **Les Ponts-de-Cé** - Lycée agricole privé Pouillé
- ◆ 53 **Laval** - LEGTA de Laval
- ◆ 53 **Mayenne** - LEGTAP Rochefeuille
- ◆ 72 **Rouillon** - LEGTA La Germinière
- 72 **Sablé-sur-Sarthe** - LEAP Val de Sarthe
- ◆ 85 **La Roche-sur-Yon** - EAP Les Etablières
- ◆ 85 **La Roche-sur-Yon** - LEGTAP Nature

## Bac STAV spécialité services

- 44 **Clisson** - Lycée Charles Péguy
- 44 **Nort-sur-Erdre** - LPP de l'Erdre
- ◆ 49 **Saint-Barthélemy-d'Anjou** - MFR Le Cèdre
- ◆ 85 **Fontenay-le-Comte** - LEGTA Bel Air

## Bac STD2A

- ◆ 44 **Nantes** - Lycée Livet
- 44 **Nantes** - Lycée polyvalent Saint-Pierre La Joliverie - Pôle des arts graphiques
- ◆ 49 **Cholet** - Lycée Fernand Renaudeau-La Mode
- ◆ 49 **Cholet** - Lycée Jeanne Delanoue
- ◆ 49 **Cholet** - Lycée polyvalent Fernand Renaudeau
- 53 **Laval** - Lycée privé d'Avesnières
- 72 **Pruillé-le-Chétif** - Lycée polyvalent Saint-Joseph - La Salle
- ◆ 85 **Montaigu** - Lycée polyvalent Léonard de Vinci

## Bac STHR

- ◆ 44 **Orvault** - Lycée polyvalent Nicolas Appert
- 44 **Saint-Nazaire** - Lycée des métiers Sainte-Anne
- 49 **Cholet** - Lycée Jeanne Delanoue
- ◆ 49 **Saumur** - Lycée polyvalent Sadi Carnot - Jean Bertin
- 72 **Le Mans** - Lycée polyvalent privé des métiers Sainte-Catherine
- 85 **La Roche-sur-Yon** - Lycée polyvalent Notre-Dame du Roc
- ◆ 85 **La Roche-sur-Yon** - Section générale et technologique du LP Edouard Branly

## Bac STI2D - spécialité architecture et construction

- ◆ 44 **Clisson** - Lycée polyvalent Aimé Césaire
- 44 **Nantes** - Lycée général et technologique privé Saint-Félix - La Salle
- ◆ 44 **Nantes** - Lycée Livet
- ◆ 44 **Saint-Nazaire** - Lycée Aristide Briand
- 44 **Saint-Sébastien-sur-Loire** - Lycée polyvalent Saint-Joseph La Joliverie
- ◆ 49 **Angers** - Lycée polyvalent Jean Moulin
- 49 **Beaupréau-en-Mauges** - Lycée Notre-Dame de Bonnes Nouvelles Ensemble Dom Sortais
- ◆ 53 **Laval** - Lycée nouvelle chance 53
- ◆ 53 **Laval** - Lycée Réaumur
- ◆ 72 **La Flèche** - Lycée polyvalent d'Estournelles de Constant
- ◆ 72 **Le Mans** - Lycée polyvalent Gabriel Touchard - Washington
- 85 **Fontenay-le-Comte** - Lycée polyvalent Notre-Dame
- ◆ 85 **La Roche-sur-Yon** - Lycée polyvalent Rosa Parks

## Bac STI2D - spécialité énergies et environnement

- ◆ 44 **Blain** - Lycée Camille Claudel
- ◆ 44 **Châteaubriant** - Lycée polyvalent Guy Môquet - Etienne Lenoir
- ◆ 44 **Clisson** - Lycée polyvalent Aimé Césaire
- 44 **Nantes** - Lycée général et technologique privé Saint-Félix - La Salle
- ◆ 44 **Nantes** - Lycée Livet
- ◆ 44 **Nantes** - Lycée polyvalent Gaspard Monge - La Chauvinière
- ◆ 44 **Orvault** - Lycée polyvalent Nicolas Appert
- ◆ 44 **Rezé** - Lycée Jean Perrin

- ◆ 44 **Saint-Nazaire** - Lycée Aristide Briand
- 44 **Saint-Sébastien-sur-Loire** - Lycée polyvalent Saint-Joseph La Joliverie
- ◆ 49 **Angers** - Lycée polyvalent Chevrollier
- ◆ 49 **Angers** - Lycée polyvalent Jean Moulin
- 49 **Beaupréau-en-Mauges** - Lycée Notre-Dame de Bonnes Nouvelles Ensemble Dom Sortais
- ◆ 49 **Cholet** - Lycée polyvalent Fernand Renaudeau
- ◆ 49 **Saumur** - Lycée polyvalent Sadi Carnot - Jean Bertin
- ◆ 49 **Segré-en-Anjou-Bleu** - Lycée polyvalent Blaise Pascal
- 49 **Verrières-en-Anjou** - Lycée polyvalent Saint Aubin-La Salle
- 53 **Laval** - Lycée de l'Immaculée Conception
- ◆ 53 **Laval** - Lycée Réaumur
- ◆ 72 **La Ferté-Bernard** - Lycée polyvalent Robert Garnier
- ◆ 72 **La Flèche** - Lycée polyvalent d'Estournelles de Constant
- ◆ 72 **Le Mans** - Lycée polyvalent Gabriel Touchard - Washington
- 72 **Pruillé-le-Chétif** - Lycée polyvalent Saint-Joseph - La Salle
- ◆ 72 **Sablé-sur-Sarthe** - Lycée polyvalent Raphaël Elizé
- ◆ 85 **Challans** - Lycée François Truffaut
- ◆ 85 **La Roche-sur-Yon** - Lycée Jean de Lattre-de-Tassigny
- ◆ 85 **La Roche-sur-Yon** - Lycée polyvalent Rosa Parks
- 85 **La Roche-sur-Yon** - Lycée Saint François d'Assise
- ◆ 85 **Saint-Laurent-sur-Sèvre** - Lycée Saint Gabriel Saint Michel

## Bac STI2D - spécialité innovation technologique et éco-conception

- ◆ 44 **Blain** - Lycée Camille Claudel
- ◆ 44 **Châteaubriant** - Lycée polyvalent Guy Môquet - Etienne Lenoir
- ◆ 44 **Clisson** - Lycée polyvalent Aimé Césaire
- 44 **Nantes** - Lycée général et technologique privé Saint-Félix - La Salle
- ◆ 44 **Nantes** - Lycée La Colinière
- ◆ 44 **Nantes** - Lycée Livet
- ◆ 44 **Nantes** - Lycée polyvalent Gaspard Monge - La Chauvinière
- ◆ 44 **Orvault** - Lycée polyvalent Nicolas Appert
- ◆ 44 **Rezé** - Lycée Jean Perrin
- ◆ 44 **Saint-Nazaire** - Lycée Aristide Briand
- 44 **Saint-Sébastien-sur-Loire** - Lycée polyvalent Saint-Joseph La Joliverie
- ◆ 49 **Angers** - Lycée polyvalent Chevrollier
- 49 **Beaupréau-en-Mauges** - Lycée Notre-Dame de Bonnes Nouvelles Ensemble Dom Sortais
- ◆ 49 **Cholet** - Lycée polyvalent Fernand Renaudeau
- ◆ 49 **Saumur** - Lycée polyvalent Sadi Carnot - Jean Bertin
- ◆ 49 **Segré-en-Anjou-Bleu** - Lycée polyvalent Blaise Pascal
- 49 **Verrières-en-Anjou** - Lycée polyvalent Saint Aubin-La Salle
- 53 **Laval** - Lycée de l'Immaculée Conception
- ◆ 53 **Laval** - Lycée nouvelle chance 53
- ◆ 53 **Laval** - Lycée Réaumur
- ◆ 72 **La Ferté-Bernard** - Lycée polyvalent Robert Garnier
- ◆ 72 **Le Mans** - Lycée polyvalent Gabriel Touchard - Washington
- ◆ 72 **Le Mans** - Lycée polyvalent Le Mans sud
- ◆ 72 **Sablé-sur-Sarthe** - Lycée

- polyvalent Raphaël Elizé
- ◆ 85 Fontenay-le-Comte - Lycée polyvalent François Rabelais
- 85 Fontenay-le-Comte - Lycée polyvalent Notre-Dame
- ◆ 85 La Roche-sur-Yon - Lycée polyvalent Rosa Parks
- 85 La Roche-sur-Yon - Lycée Saint François d'Assise
- ◆ 85 Montaigu - Lycée polyvalent Léonard de Vinci
- 85 Saint-Laurent-sur-Sèvre - Lycée Saint Gabriel Saint Michel

### Bac STI2D - spécialité systèmes d'information et numérique

- ◆ 44 Châteaubriant - Lycée polyvalent Guy Môquet - Etienne Lenoir
- ◆ 44 Clisson - Lycée polyvalent Aimé Césaire
- 44 Nantes - Lycée général et technologique privé Saint-Félix - La Salle
- ◆ 44 Nantes - Lycée La Colinière
- ◆ 44 Nantes - Lycée Livet
- ◆ 44 Nantes - Lycée polyvalent Gaspard Monge - La Chauvinière
- ◆ 44 Orvault - Lycée polyvalent Nicolas Appert
- ◆ 44 Rezé - Lycée Jean Perrin
- ◆ 44 Saint-Nazaire - Lycée Aristide Briand
- 44 Saint-Sébastien-sur-Loire - Lycée polyvalent Saint-Joseph La Joliverie
- ◆ 49 Angers - Lycée polyvalent Chevrollier
- ◆ 49 Chemillé-en-Anjou - Lycée polyvalent de l'Hyrôme
- ◆ 49 Saumur - Lycée polyvalent Sadi Carnot - Jean Bertin
- ◆ 49 Segré-en-Anjou-Bleu - Lycée polyvalent Blaise Pascal
- 49 Verrières-en-Anjou - Lycée polyvalent Saint Aubin-La Salle
- 53 Laval - Lycée de l'Immaculée Conception
- ◆ 53 Laval - Lycée nouvelle chance 53
- ◆ 53 Laval - Lycée Réaumur
- ◆ 72 La Flèche - Lycée polyvalent d'Estournelles de Constant
- ◆ 72 Le Mans - Lycée polyvalent Gabriel Touchard - Washington
- ◆ 72 Le Mans - Lycée polyvalent Le Mans sud
- 72 Pruilley-le-Chétif - Lycée polyvalent Saint-Joseph - La Salle
- ◆ 72 Sablé-sur-Sarthe - Lycée polyvalent Raphaël Elizé
- ◆ 85 Fontenay-le-Comte - Lycée polyvalent François Rabelais
- ◆ 85 La Roche-sur-Yon - Lycée Jean de Lattre-de-Tassigny
- 85 La Roche-sur-Yon - Lycée Saint François d'Assise
- ◆ 85 Montaigu - Lycée polyvalent Léonard de Vinci
- 85 Saint-Laurent-sur-Sèvre - Lycée Saint Gabriel Saint Michel

### Bac STL - spécialité biotechnologies

- 44 Nantes - Lycée général et technologique privé Saint-Stanislas
- ◆ 44 Rezé - Lycée Jean Perrin
- ◆ 49 Angers - Lycée polyvalent Jean Moulin
- 49 Segré-en-Anjou-Bleu - Lycée polyvalent Bourg Chevreau Sainte-Anne
- ◆ 53 Laval - Lycée nouvelle chance 53
- ◆ 53 Laval - Lycée Réaumur
- 72 Le Mans - Lycée Notre-Dame
- ◆ 72 Le Mans - Lycée polyvalent Le Mans sud
- 85 Fontenay-le-Comte - Lycée polyvalent Notre-Dame

- ◆ 85 Les Sables-d'Olonne - Lycée Savary de Mauléon
- 85 Montaigu - Lycée polyvalent Jeanne d'Arc

### Bac STL - spécialité sciences physiques et chimiques en laboratoire

- ◆ 44 Bouaye - Lycée Alcide d'Orbigny
- 44 Clisson - Lycée Charles Péguy
- 44 Nantes - Lycée général et technologique privé Saint-Félix - La Salle
- ◆ 44 Nantes - Lycée polyvalent Gaspard Monge - La Chauvinière
- ◆ 44 Saint-Nazaire - Lycée Aristide Briand
- ◆ 49 Angers - Lycée Sainte-Agnès
- ◆ 49 Les Ponts-de-Cé - Lycée Jean Bodin
- 53 Laval - Lycée privé d'Avesnières
- ◆ 72 La Flèche - Lycée polyvalent d'Estournelles de Constant
- 72 Le Mans - Lycée Notre-Dame
- ◆ 72 Le Mans - Lycée polyvalent Le Mans sud
- ◆ 85 La Roche-sur-Yon - Lycée Jean de Lattre-de-Tassigny
- 85 La Roche-sur-Yon - Lycée Saint François d'Assise

### Bac STMG - spécialité gestion et finance

- ◆ 44 Ancenis - Lycée polyvalent Joubert Emilien Maillard
- ◆ 44 Basse-Goulaine - Lycée La Herdrie
- ◆ 44 Blain - Lycée Camille Claudel
- ◆ 44 Bouaye - Lycée Alcide d'Orbigny
- ◆ 44 Carquefou - Lycée général et technologique Honoré d'Estienne d'Orves
- ◆ 44 Châteaubriant - Lycée polyvalent Guy Môquet - Etienne Lenoir
- 44 La Chapelle-sur-Erdre - Centre éducatif nantais pour jeunes sportifs
- ◆ 44 Nantes - Lycée Albert Camus
- ◆ 44 Nantes - Lycée Carcouet
- 44 Nantes - Lycée général et technologique privé Saint-Félix - La Salle
- ◆ 44 Nantes - Lycée La Colinière
- ◆ 44 Nantes - Lycée Nelson Mandela
- ◆ 44 Nantes - Lycée nouvelle chance 44
- ◆ 44 Nantes - Lycée polyvalent Les Bourdonnières
- 44 Nantes - Lycée polyvalent Talensac-Jeanne Bernard
- ◆ 44 Pornic - Lycée du pays de Retz
- 44 Saint-Herblain - Lycée polyvalent Jeanne Bernard - Bel Air
- ◆ 44 Saint-Nazaire - Lycée Aristide Briand
- ◆ 44 Saint-Nazaire - Lycée Notre-Dame d'Espérance
- 44 Saint-Sébastien-sur-Loire - Lycée polyvalent Saint-Pierre La Joliverie
- ◆ 44 Savenay - Lycée Jacques Prévert
- ◆ 49 Angers - Lycée Auguste et Jean Renoir
- ◆ 49 Angers - Lycée Henri Bergson
- ◆ 49 Angers - Lycée Joachim du Bellay
- ◆ 49 Angers - Lycée polyvalent Chevrollier
- 49 Angers - Lycée Sacré-Coeur La salle
- ◆ 49 Cholet - Lycée polyvalent Europe Robert Schuman
- ◆ 49 Cholet - Lycée Sainte Marie
- ◆ 49 Les Ponts-de-Cé - Lycée Jean Bodin
- ◆ 49 Saumur - Lycée polyvalent Sadi Carnot - Jean Bertin
- 49 Saumur - Lycée professionnel privé Les Ardilliers
- 49 Saumur - Lycée Saint-Louis
- ◆ 49 Segré-en-Anjou-Bleu - Lycée polyvalent Blaise Pascal
- ◆ 49 Segré-en-Anjou-Bleu - Lycée polyvalent Bourg Chevreau Sainte-Anne
- 49 Sèvremoine - Lycée Le Champ Blanc
- 49 Verrières-en-Anjou - Lycée polyvalent Saint Aubin-La Salle
- ◆ 53 Châteaugontier - Lycée Victor Hugo
- ◆ 53 Laval - Lycée Ambroise Paré

- ◆ 53 Laval - Lycée Douanier Rousseau
- 53 Laval - Lycée polyvalent Haute Follis
- ◆ 53 Mayenne - Lycée Lavoisier
- ◆ 72 Allonnes - Lycée André Malraux
- ◆ 72 La Ferté-Bernard - Lycée polyvalent Robert Garnier
- 72 La Flèche - Lycée Notre-Dame
- ◆ 72 La Flèche - Lycée polyvalent d'Estournelles de Constant
- ◆ 72 Le Mans - Lycée Marguerite Yourcenar
- ◆ 72 Le Mans - Lycée polyvalent Gabriel Touchard - Washington
- ◆ 72 Le Mans - Lycée polyvalent Le Mans sud
- 72 Le Mans - Lycée polyvalent Saint-Charles-Sainte-Croix
- ◆ 72 Mangers - Lycée polyvalent de Perseigne
- ◆ 72 Montval-sur-Loir - Lycée Racan
- ◆ 72 Sablé-sur-Sarthe - Lycée polyvalent Raphaël Elizé
- ◆ 72 Sillé-le-Guillaume - Lycée Paul Scarron
- ◆ 85 Challans - Lycée François Truffaut
- 85 Challans - Lycée polyvalent Notre-Dame
- ◆ 85 Chantonnay - Lycée Georges Clemenceau
- ◆ 85 Fontenay-le-Comte - Lycée polyvalent François Rabelais
- 85 Fontenay-le-Comte - Lycée polyvalent Notre-Dame
- ◆ 85 La Roche-sur-Yon - Lycée nouvelle chance 85
- ◆ 85 La Roche-sur-Yon - Lycée Pierre Mendès France
- 85 La Roche-sur-Yon - Lycée polyvalent Notre-Dame du Roc
- 85 Les Herbiers - Lycée Jean XXIII - ISCV
- ◆ 85 Les Herbiers - Lycée polyvalent Jean Monnet
- ◆ 85 Les Sables-d'Olonne - Lycée polyvalent Sainte-Marie du Port
- ◆ 85 Les Sables-d'Olonne - Lycée Savary de Mauléon
- ◆ 85 Luçon - Lycée polyvalent Atlantique
- ◆ 85 Montaigu - Lycée polyvalent Jeanne d'Arc
- ◆ 85 Pouzauges - Lycée Notre-Dame de la Tourtellière

### Bac STMG - spécialité mercatique (marketing)

- ◆ 44 Ancenis - Lycée polyvalent Joubert Emilien Maillard
- 44 Ancenis - Lycée Saint-Joseph
- ◆ 44 Basse-Goulaine - Lycée La Herdrie
- ◆ 44 Blain - Lycée Camille Claudel
- ◆ 44 Bouaye - Lycée Alcide d'Orbigny
- ◆ 44 Carquefou - Lycée général et technologique Honoré d'Estienne d'Orves
- 44 Châteaubriant - Lycée Saint-Joseph
- 44 Clisson - Lycée Charles Péguy
- ◆ 44 La Baule-Escoubac - Lycée Grand Air
- 44 La Chapelle-sur-Erdre - Centre éducatif nantais pour jeunes sportifs
- 44 Machecoul-Saint-Même - Lycée Saint-Joseph
- ◆ 44 Nantes - Lycée Albert Camus
- ◆ 44 Nantes - Lycée Carcouet
- 44 Nantes - Lycée général et technologique privé Saint-Félix - La Salle
- ◆ 44 Nantes - Lycée Nelson Mandela
- ◆ 44 Nantes - Lycée polyvalent Les Bourdonnières
- 44 Nantes - Lycée polyvalent Sacré-Coeur La Salle
- 44 Nantes - Lycée polyvalent Talensac-Jeanne Bernard
- ◆ 44 Pornic - Lycée du pays de Retz
- 44 Saint-Gildas-des-Bois - Lycée privé Gabriel Deshayes
- 44 Saint-Herblain - Lycée polyvalent Jeanne Bernard - Bel Air
- 44 Saint-Herblain - Lycée Saint-Domique
- ◆ 44 Saint-Nazaire - Lycée Aristide Briand
- 44 Saint-Nazaire - Lycée Notre-Dame d'Espérance

- 44 Saint-Sébastien-sur-Loire - Lycée polyvalent Saint-Pierre La Joliverie
- ◆ 44 Savenay - Lycée Jacques Prévert
- ◆ 49 Angers - Lycée Auguste et Jean Renoir
- ◆ 49 Angers - Lycée David d'Angers
- ◆ 49 Angers - Lycée Emmanuel Mounier
- ◆ 49 Angers - Lycée Henri Bergson
- ◆ 49 Angers - Lycée Joachim du Bellay
- ◆ 49 Angers - Lycée nouvelle chance 49
- ◆ 49 Angers - Lycée polyvalent Chevrollier
- 49 Angers - Lycée Sacré-Coeur La salle
- ◆ 49 Cholet - Lycée polyvalent Europe Robert Schuman
- 49 Cholet - Lycée Sainte Marie
- ◆ 49 Saumur - Lycée polyvalent Sadi Carnot - Jean Bertin
- 49 Saumur - Lycée professionnel privé Les Ardilliers
- 49 Saumur - Lycée Saint-Louis
- ◆ 49 Segré-en-Anjou-Bleu - Lycée polyvalent Blaise Pascal
- 49 Segré-en-Anjou-Bleu - Lycée polyvalent Bourg Chevreau Sainte-Anne
- 49 Sèvremoine - Lycée Le Champ Blanc
- ◆ 53 Châteaugontier - Lycée Victor Hugo
- ◆ 53 Laval - Lycée Ambroise Paré
- ◆ 53 Laval - Lycée Douanier Rousseau
- 53 Laval - Lycée polyvalent Haute Follis
- ◆ 53 Mayenne - Lycée Lavoisier
- ◆ 72 Allonnes - Lycée André Malraux
- ◆ 72 La Ferté-Bernard - Lycée polyvalent Robert Garnier
- ◆ 72 La Flèche - Lycée polyvalent d'Estournelles de Constant
- ◆ 49 Le Mans - Lycée Marguerite Yourcenar
- ◆ 72 Le Mans - Lycée polyvalent Gabriel Touchard - Washington
- ◆ 72 Le Mans - Lycée polyvalent Le Mans sud
- 72 Le Mans - Lycée polyvalent Saint-Charles-Sainte-Croix
- ◆ 72 Mangers - Lycée polyvalent de Perseigne
- ◆ 72 Montval-sur-Loir - Lycée Racan
- ◆ 72 Sillé-le-Guillaume - Lycée Paul Scarron
- ◆ 85 Challans - Lycée François Truffaut
- 85 Challans - Lycée polyvalent Notre-Dame
- ◆ 85 Chantonnay - Lycée Georges Clemenceau
- 85 Chantonnay - Lycée polyvalent Sainte-Marie
- ◆ 85 Fontenay-le-Comte - Lycée polyvalent François Rabelais
- ◆ 85 La Roche-sur-Yon - Lycée nouvelle chance 85
- ◆ 85 La Roche-sur-Yon - Lycée Pierre Mendès France
- 85 La Roche-sur-Yon - Lycée polyvalent Notre-Dame du Roc
- 85 Les Herbiers - Lycée Jean XXIII - ISCV
- ◆ 85 Les Herbiers - Lycée polyvalent Jean Monnet
- ◆ 85 Les Sables-d'Olonne - Lycée Savary de Mauléon
- ◆ 85 Luçon - Lycée polyvalent Atlantique
- 85 Montaigu - Lycée polyvalent Jeanne d'Arc
- 85 Pouzauges - Lycée Notre-Dame de la Tourtellière
- 85 Saint-Laurent-sur-Sèvre - Lycée Saint Gabriel Saint Michel

### Bac STMG - spécialité ressources humaines et communication

- ◆ 44 Ancenis - Lycée polyvalent Joubert Emilien Maillard
- 44 Ancenis - Lycée Saint-Joseph
- ◆ 44 Blain - Lycée Camille Claudel
- ◆ 44 Bouaye - Lycée Alcide d'Orbigny

- ◆ enseignement public
- enseignement privé

- ◆ 44 **Châteaubriant** - Lycée polyvalent Guy Môquet - Etienne Lenoir
- 44 **Châteaubriant** - Lycée Saint-Joseph
- ◆ 44 **Clisson** - Lycée Charles Péguy
- ◆ 44 **La Baule-Escoublac** - Lycée Grand Air
- 44 **Machecoul-Saint-Même** - Lycée Saint-Joseph
- ◆ 44 **Nantes** - Lycée Albert Camus
- 44 **Nantes** - Lycée général et technologique privé Saint-Félix - La Salle
- ◆ 44 **Nantes** - Lycée La Colinière
- ◆ 44 **Nantes** - Lycée Nelson Mandela
- ◆ 44 **Nantes** - Lycée nouvelle chance 44
- ◆ 44 **Nantes** - Lycée polyvalent Les Bourdonnières
- 44 **Nantes** - Lycée polyvalent Sacré-Coeur La Salle
- ◆ 44 **Nantes** - Lycée polyvalent Talensac-Jeanne Bernard
- ◆ 44 **Pornic** - Lycée du pays de Retz
- 44 **Saint-Gildas-des-Bois** - Lycée privé Gabriel Deshayes
- 44 **Saint-Herblain** - Lycée polyvalent Jeanne Bernard - Bel Air
- 44 **Saint-Herblain** - Lycée Saint-Dominique
- ◆ 44 **Saint-Nazaire** - Lycée Aristide Briand
- 44 **Saint-Nazaire** - Lycée Notre-Dame d'Espérance
- 44 **Saint-Sébastien-sur-Loire** - Lycée polyvalent Saint-Pierre La Joliverie
- ◆ 49 **Angers** - Lycée David d'Angers
- ◆ 49 **Angers** - Lycée Emmanuel Mounier
- ◆ 49 **Angers** - Lycée Joachim du Bellay
- ◆ 49 **Angers** - Lycée polyvalent Chevroliier
- 49 **Angers** - Lycée Sacré-Coeur La salle
- ◆ 49 **Cholet** - Lycée polyvalent Europe Robert Schuman
- 49 **Cholet** - Lycée Sainte Marie
- ◆ 49 **Saumur** - Lycée polyvalent Sadi Carnot - Jean Bertin

- ◆ 49 **Segré-en-Anjou-Bleu** - Lycée polyvalent Blaise Pascal
- ◆ 53 **Château-Gontier** - Lycée Victor Hugo
- ◆ 53 **Laval** - Lycée Douanier Rousseau
- 53 **Laval** - Lycée polyvalent Haute Follis
- ◆ 53 **Mayenne** - Lycée Lavoisier
- ◆ 72 **La Ferté-Bernard** - Lycée polyvalent Robert Garnier
- ◆ 72 **La Flèche** - Lycée polyvalent d'Estournelles de Constant
- ◆ 72 **Le Mans** - Lycée polyvalent Gabriel Touchard - Washington
- ◆ 72 **Le Mans** - Lycée polyvalent Le Mans sud
- 72 **Le Mans** - Lycée polyvalent Saint-Charles-Sainte-Croix
- ◆ 72 **Sablé-sur-Sarthe** - Centre Soins-Etudes Pierre Daguet (établissement médicosocial)
- ◆ 72 **Sablé-sur-Sarthe** - Lycée polyvalent Raphaël Elizé
- ◆ 85 **Challans** - Lycée François Truffaut
- 85 **Fontenay-le-Comte** - Lycée polyvalent Notre-Dame
- ◆ 85 **La Roche-sur-Yon** - Lycée nouvelle chance 85
- ◆ 85 **La Roche-sur-Yon** - Lycée Pierre Mendès France
- 85 **La Roche-sur-Yon** - Lycée polyvalent Notre-Dame du Roc
- 85 **Les Sables-d'Olonne** - Lycée polyvalent Sainte-Marie du Port
- ◆ 85 **Les Sables-d'Olonne** - Lycée Savary de Mauléon
- ◆ 85 **Luçon** - Lycée polyvalent Atlantique

### Bac STMG - spécialité systèmes d'information de gestion

- ◆ 44 **Nantes** - Lycée Carcouet
- ◆ 44 **Nantes** - Lycée La Colinière
- ◆ 44 **Nantes** - Lycée nouvelle chance 44

- 44 **Saint-Sébastien-sur-Loire** - Lycée polyvalent Saint-Pierre La Joliverie
- ◆ 49 **Angers** - Lycée polyvalent Chevroliier
- ◆ 49 **Cholet** - Lycée Sainte Marie
- ◆ 53 **Laval** - Lycée Douanier Rousseau
- ◆ 72 **Allonnes** - Lycée André Malraux
- 72 **Le Mans** - Lycée polyvalent Saint-Charles-Sainte-Croix
- ◆ 85 **La Roche-sur-Yon** - Lycée nouvelle chance 85
- ◆ 85 **La Roche-sur-Yon** - Lycée Pierre Mendès France
- 85 **La Roche-sur-Yon** - Lycée polyvalent Notre-Dame du Roc
- ◆ 85 **Les Sables-d'Olonne** - Lycée Savary de Mauléon

### Bac ST2S

- 44 **Ancenis** - Lycée Saint-Joseph
- ◆ 44 **Carquefou** - Lycée général et technologique Honoré d'Estienne d'Orves
- ◆ 44 **Châteaubriant** - Lycée polyvalent Guy Môquet - Etienne Lenoir
- ◆ 44 **Clisson** - Lycée polyvalent Aimé Césaire
- ◆ 44 **Nantes** - Lycée Carcouet
- ◆ 44 **Nantes** - Lycée La Colinière
- ◆ 44 **Nantes** - Lycée polyvalent Les Bourdonnières
- 44 **Nantes** - Lycée polyvalent Sacré-Coeur La Salle
- 44 **Nantes** - Lycée polyvalent Talensac-Jeanne Bernard
- ◆ 44 **Saint-Nazaire** - Lycée Aristide Briand
- 44 **Saint-Nazaire** - Lycée des métiers Sainte-Anne
- 44 **Saint-Sébastien-sur-Loire** - Lycée polyvalent la Baugerie
- ◆ 49 **Angers** - Lycée polyvalent Chevroliier
- ◆ 49 **Angers** - Lycée polyvalent Jean Moulin
- 49 **Angers** - Lycée Urbain Mongazon

- ◆ 49 **Beaupréau-en-Mauges** - Lycée polyvalent Julien Gracq
- 49 **Cholet** - Lycée Jeanne Delanoue
- ◆ 49 **Saumur** - Lycée polyvalent Sadi Carnot - Jean Bertin
- 49 **Saumur** - Lycée professionnel privé Les Ardilliers
- 49 **Segré-en-Anjou-Bleu** - Lycée polyvalent Bourg Chevreau Sainte-Anne
- ◆ 53 **Laval** - Lycée nouvelle chance 53
- 53 **Laval** - Lycée polyvalent Haute Follis
- ◆ 53 **Laval** - Lycée Réaumur
- ◆ 72 **Allonnes** - Lycée André Malraux
- 72 **Le Mans** - Lycée Notre-Dame
- ◆ 72 **Sablé-sur-Sarthe** - Lycée polyvalent Raphaël Elizé
- 85 **Challans** - Lycée polyvalent Notre-Dame
- 85 **Chantonnay** - Lycée polyvalent Sainte-Marie
- 85 **Fontenay-le-Comte** - Lycée polyvalent Notre-Dame
- 85 **Les Sables-d'Olonne** - Lycée polyvalent Sainte-Marie du Port
- ◆ 85 **Luçon** - Lycée polyvalent Atlantique

### Bac S2TMD - option danse

- ◆ 49 **Angers** - Lycée Joachim du Bellay

### Bac S2TMD - option instrument

- ◆ 44 **Nantes** - Lycée Nelson Mandela
- ◆ 49 **Angers** - Lycée Joachim du Bellay

**ORDRE DES EXPERTS-COMPTABLES**   
Région Pays de Loire



DE HAPPY, BE AN EXPERT-COMPTABLE

[www.paysdeloire.experts-comptables.fr](http://www.paysdeloire.experts-comptables.fr)



# LES ÉTABLISSEMENTS ET LEURS FORMATIONS PAR DÉPARTEMENTS

**Vous trouverez ci-dessous la liste des établissements publics et privés sous contrat préparant aux bacs généraux, aux bacs technologiques (avec leurs spécialités). Les établissements sont classés par départements, puis par villes présentées par ordre alphabétique.**

## ◆ LES LYCÉES PUBLICS (VOIE SCOLAIRE)

### 44 Loire-Atlantique

**ANCENIS** 44150 Cedex  
**Lycée polyvalent Joubert Emilien Maillard**  
 160 rue du Pressoir Rouge, BP 60159  
 ☎ Tél. 02 40 83 00 25  
<http://joubert-maillard.paysdelaloire.e-lyco.fr/>  
 Internat garçons-filles

**Diplôme préparé**  
 - Bac général, spécialités proposées : Histoire-géographie, géopolitique et sciences politiques • Humanités, littérature et philosophie • Langues, littératures et cultures étrangères • Mathématiques • Numérique et sciences informatiques • Physique-chimie • Sciences de la vie et de la Terre • Sciences de l'ingénieur • Sciences économiques et sociales  
 - Bac STMG spécialité gestion et finance  
 - Bac STMG spécialité mercatique (marketing)  
 - Bac STMG spécialité ressources humaines et communication

**Langues vivantes**  
 - LVA : allemand, anglais  
 - LVB : allemand, anglais, espagnol, italien

**Enseignements optionnels en 2<sup>de</sup>**  
 - LVC : italien  
 - Langues et cultures de l'Antiquité : latin  
 - Arts : théâtre • Management et gestion  
 • Sciences de l'ingénieur • Sciences et laboratoire

**Sections particulières**  
 - Section européenne : anglais  
 - Unité localisée pour l'inclusion scolaire : troubles des fonctions cognitives ou mentales

**BASSE-GOULAIN** 44115  
**Lycée La Herdrie**  
 rue de la Basse Lande, CS 12612  
 Tél. 02 51 71 32 00  
<http://herdrie.e-lyco.fr>

**Diplôme préparé**  
 - Bac général, spécialités proposées : Histoire-géographie, géopolitique et sciences politiques • Humanités, littérature et philosophie • Langues, littératures et cultures étrangères • Mathématiques • Physique-chimie • Sciences de la vie et de la Terre • Sciences économiques et sociales  
 - Bac STMG spécialité gestion et finance  
 - Bac STMG spécialité mercatique (marketing)

**Langues vivantes**

- LVA : allemand, anglais  
 - LVB : allemand, anglais, espagnol

**Enseignements optionnels en 2<sup>de</sup>**  
 - Langues et cultures de l'Antiquité : latin  
 - Arts : arts plastiques • Management et gestion

**Section particulière**  
 - Section européenne : anglais

**BLAIN** 44130  
**Lycée Camille Claudel**  
 14 boulevard J Verne, BP 99  
 Tél. 02 40 79 94 80  
<http://claudel.e-lyco.fr/>

**Diplôme préparé**  
 - Bac général, spécialités proposées : Arts : arts plastiques • Histoire-géographie, géopolitique et sciences politiques • Humanités, littérature et philosophie • Langues, littératures et cultures étrangères • Mathématiques • Physique-chimie • Sciences de la vie et de la Terre • Sciences de l'ingénieur • Sciences économiques et sociales  
 - Bac STI2D spécialité énergies et environnement  
 - Bac STI2D spécialité innovation technologique et éco-conception  
 - Bac STMG spécialité gestion et finance  
 - Bac STMG spécialité mercatique (marketing)  
 - Bac STMG spécialité ressources humaines et communication

**Langues vivantes**  
 - LVA : allemand, anglais  
 - LVB : allemand, anglais, espagnol

**Enseignements optionnels en 2<sup>de</sup>**  
 - Arts : arts plastiques • Création et innovation technologiques

**Section particulière**  
 - Section européenne : anglais

**BOUAYE** 44830  
**Lycée Alcide d'Orbigny**  
 Place de l'Edit de Nantes, BP 29  
 Tél. 02 51 70 55 11  
<http://alcide-orbigny.e-lyco.fr>

**Diplôme préparé**  
 - Bac général, spécialités proposées : Arts : théâtre • Histoire-géographie, géopolitique et sciences politiques • Humanités, littérature et philosophie • Langues, littératures et cultures étrangères • Mathématiques • Physique-chimie • Sciences de la vie et de la Terre • Sciences économiques et sociales  
 - Bac STL spécialité sciences physiques et

chimiques en laboratoire  
 - Bac STMG spécialité gestion et finance  
 - Bac STMG spécialité mercatique (marketing)  
 - Bac STMG spécialité ressources humaines et communication

**Langues vivantes**  
 - LVA : allemand, anglais  
 - LVB : allemand, anglais, espagnol

**Enseignements optionnels en 2<sup>de</sup>**  
 - Arts : théâtre • Management et gestion • Sciences et laboratoire

**Section particulière**  
 - Section européenne : anglais

**CARQUEFOU** 44470  
**Lycée général et technologique Honoré d'Estienne d'Orves**  
 1A rue de la Mainguais  
 Tél. 02 28 34 20 70  
<http://carquefou.paysdelaloire.e-lyco.fr/>

**Diplôme préparé**  
 - Bac général, spécialités proposées : Histoire-géographie, géopolitique et sciences politiques • Humanités, littérature et philosophie • Langues, littératures et cultures étrangères • Mathématiques • Numérique et sciences informatiques • Physique-chimie • Sciences de la vie et de la Terre • Sciences de l'ingénieur • Sciences économiques et sociales  
 - Bac STMG spécialité gestion et finance  
 - Bac STMG spécialité mercatique (marketing)  
 - Bac ST2S

**Langues vivantes**  
 - LVA : allemand, anglais  
 - LVB : allemand, anglais, espagnol

**Enseignements optionnels en 2<sup>de</sup>**  
 - Langues et cultures de l'Antiquité : latin  
 - Santé et social • Sciences de l'ingénieur

**CHÂTEAUBRIANT** 44146  
 Cedex  
**Lycée polyvalent Guy Môquet - Etienne Lenoir**  
 9 rue de l'Europe, BP 209  
 Tél. 02 40 81 56 56  
<http://lenoir-moquet.paysdelaloire.e-lyco.fr>  
 Internat garçons-filles

**Diplôme préparé**  
 - Bac général, spécialités proposées : Histoire-géographie, géopolitique et sciences

politiques • Humanités, littérature et philosophie • Langues, littératures et cultures étrangères • Mathématiques • Physique-chimie • Sciences de la vie et de la Terre • Sciences économiques et sociales  
 - Bac STI2D spécialité énergies et environnement  
 - Bac STI2D spécialité innovation technologique et éco-conception  
 - Bac STI2D spécialité systèmes d'information et numérique  
 - Bac STMG spécialité gestion et finance  
 - Bac STMG spécialité ressources humaines et communication  
 - Bac ST2S

**Langues vivantes**  
 - LVA : allemand, anglais  
 - LVB : allemand, anglais, espagnol

**Enseignements optionnels en 2<sup>de</sup>**  
 - Langues et cultures de l'Antiquité : latin  
 - Biotecnologies • Management et gestion • Santé et social • Sciences et laboratoire

**Sections particulières**  
 - Section européenne : anglais  
 - Unité localisée pour l'inclusion scolaire : troubles des fonctions cognitives ou mentales, troubles spécifiques du langage et des apprentissages

**CLISSON** 44190  
**Lycée polyvalent Aimé Césaire**  
 1 Esplanade d'Alatri, BP 19108  
 ☎ Tél. 02 28 01 06 00  
<http://cesaire.e-lyco.fr>  
 Internat garçons-filles

**Diplôme préparé**  
 - Bac général, spécialités proposées : Histoire-géographie, géopolitique et sciences politiques • Humanités, littérature et philosophie • Langues, littératures et cultures étrangères • Mathématiques • Numérique et sciences informatiques • Physique-chimie • Sciences de la vie et de la Terre • Sciences de l'ingénieur • Sciences économiques et sociales  
 - Bac STI2D spécialité architecture et construction  
 - Bac STI2D spécialité énergies et environnement  
 - Bac STI2D spécialité innovation technologique et éco-conception  
 - Bac STI2D spécialité systèmes d'information et numérique  
 - Bac ST2S

♿ **accessibilité handicapés**

## Langues vivantes

- LVA : allemand, anglais
- LVB : allemand, anglais, espagnol, italien

## Enseignements optionnels en 2<sup>de</sup>

- Création et innovation technologiques • Éducation physique et sportive • Santé et social • Sciences de l'ingénieur

## GUÉRANDE 44353 Cedex Lycée Galilée

16 avenue Gustave Flaubert  
Tél. 02 40 62 05 97  
<http://galilee.e-lyco.fr/>

## Diplôme préparé

- Bac général, spécialités proposées : Histoire-géographie, géopolitique et sciences politiques • Humanités, littérature et philosophie • Langues, littératures et cultures étrangères • Mathématiques • Numérique et sciences informatiques • Physique-chimie • Sciences de la vie et de la Terre • Sciences de l'ingénieur • Sciences économiques et sociales

## Langues vivantes

- LVA : allemand, anglais
- LVB : allemand, anglais, espagnol

## Enseignements optionnels en 2<sup>de</sup>

- Langues et cultures de l'Antiquité : latin
- Arts : musique • Sciences de l'ingénieur • Sciences et laboratoire

## Section particulière

- Section européenne : anglais (pas d'ouverture en seconde à la rentrée 2019)

## LA BAULE-ESCOUBLAC

44503 Cedex  
**Lycée Grand Air**  
12 Avenue de Tréméac, BP 123  
Tél. 02 40 11 58 00  
<http://grand-air.e-lyco.fr/lycee/>  
Internat garçons-filles

## Diplôme préparé

- Bac général, spécialités proposées : Arts : arts plastiques • Histoire-géographie, géopolitique et sciences politiques • Humanités, littérature et philosophie • Langues, littératures et cultures étrangères • Mathématiques • Physique-chimie • Sciences de la vie et de la Terre • Sciences économiques et sociales
- Bac STMG spécialité mercatique (marketing)
- Bac STMG spécialité ressources humaines et communication

## Langues vivantes

- LVA : anglais, espagnol
- LVB : allemand, anglais, espagnol

## Enseignements optionnels en 2<sup>de</sup>

- Arts : arts plastiques • Éducation physique et sportive • Management et gestion

## Sections particulières

- Pôle espoir
- Pôle France
- Section internationale : anglais
- Sections sportives : planche à voile, tennis, voile

## NANTES 44107 Cedex 4 Lycée Albert Camus

11 rue Etienne Coutan  
Tél. 02 51 80 64 64  
<http://camus.e-lyco.fr>

## Diplôme préparé

- Bac général, spécialités proposées : Arts : musique • Histoire-géographie, géopolitique et sciences politiques • Humanités, lit-

térature et philosophie • Langues, littératures et cultures étrangères • Littérature, langues et cultures de l'Antiquité • Mathématiques • Physique-chimie • Sciences de la vie et de la Terre • Sciences économiques et sociales

- ESABAC
- Bac STMG spécialité gestion et finance
- Bac STMG spécialité mercatique (marketing)
- Bac STMG spécialité ressources humaines et communication

## Langues vivantes

- LVA : allemand, anglais, italien
- LVB : allemand, anglais, espagnol, italien

## Enseignements optionnels en 2<sup>de</sup>

- LVC : italien
- Langues et cultures de l'Antiquité : latin
- Arts : cinéma - audiovisuel • Arts : musique • Arts : théâtre

## Sections particulières

- Section binationale : italien
- Section européenne : anglais

## NANTES 44184 Cedex 04 Lycée Carcouët

115 boulevard du Massacre, BP 98430  
Tél. 02 40 16 18 18  
<http://carcouet.paysdelaloire.e-lyco.fr>

## Diplôme préparé

- Bac général, spécialités proposées : Histoire-géographie, géopolitique et sciences politiques • Humanités, littérature et philosophie • Langues, littératures et cultures étrangères • Mathématiques • Physique-chimie • Sciences de la vie et de la Terre • Sciences économiques et sociales
- Bac STMG spécialité gestion et finance
- Bac STMG spécialité mercatique (marketing)
- Bac STMG spécialité systèmes d'information de gestion
- Bac ST2S

## Langues vivantes

- LVA : anglais
- LVB : allemand, espagnol

## Enseignements optionnels en 2<sup>de</sup>

- Management et gestion • Santé et social • Sciences et laboratoire

## Section particulière

- Section européenne : anglais

## NANTES 44042 Cedex 01 Lycée Clemenceau

1 rue Georges Clemenceau, BP 74205  
Tél. 02 51 81 86 10  
<http://gclemenceau.paysdelaloire.e-lyco.fr>  
Internat garçons-filles

## Diplôme préparé

- Bac général, spécialités proposées : Histoire-géographie, géopolitique et sciences politiques • Humanités, littérature et philosophie • Langues, littératures et cultures étrangères • Mathématiques • Physique-chimie • Sciences de la vie et de la Terre • Sciences économiques et sociales

## Langues vivantes

- LVA : allemand, anglais
- LVB : allemand, anglais, arabe, espagnol, italien, russe

## Enseignements optionnels en 2<sup>de</sup>

- LVC : arabe, italien
- Langues et cultures de l'Antiquité : grec, latin
- Arts : théâtre

## NANTES 44042 Cedex 01 Lycée Gabriel Guist'hau

3 rue du Boccage, BP 34201  
Tél. 02 51 84 82 20  
<http://guisthau.e-lyco.fr/>  
Internat filles

## Diplôme préparé

- Bac général, spécialités proposées : Arts : arts plastiques • Arts : cinéma - audiovisuel • Arts : histoire des arts • Histoire-géographie, géopolitique et sciences politiques • Humanités, littérature et philosophie • Langues, littératures et cultures étrangères • Littérature, langues et cultures de l'Antiquité • Mathématiques • Physique-chimie • Sciences de la vie et de la Terre • Sciences économiques et sociales

## Langues vivantes

- LVA : allemand, anglais
- LVB : allemand, anglais, espagnol, italien, russe

## Enseignements optionnels en 2<sup>de</sup>

- LVC : espagnol
- Langues et cultures de l'Antiquité : grec, latin
- Arts : arts plastiques • Arts : cinéma - audiovisuel • Arts : histoire des arts

## Section particulière

- Sections européennes : allemand, anglais

## NANTES 44042 Cedex 01 Lycée Jules Verne

1 rue Général Meusnier, BP 14217  
Tél. 02 40 12 27 12  
<http://jules-verne.paysdelaloire.e-lyco.fr/>

## Diplôme préparé

- Bac général, spécialités proposées : Histoire-géographie, géopolitique et sciences politiques • Humanités, littérature et philosophie • Langues, littératures et cultures étrangères • Mathématiques • Physique-chimie • Sciences de la vie et de la Terre • Sciences économiques et sociales

## Langues vivantes

- LVA : anglais
- LVB : allemand, chinois, espagnol

## Enseignements optionnels en 2<sup>de</sup>

- LVC : chinois
- Arts : arts plastiques

## Sections particulières

- Sections européennes : anglais, espagnol
- Section orientale : chinois

## NANTES 44319 Cedex 3 Lycée La Colinière

129 rue du Landreau, BP 81904  
Tél. 02 40 93 93 33  
<http://coliniere.e-lyco.fr/>  
Internat garçons-filles

## Diplôme préparé

- Bac général, spécialités proposées : Arts : arts plastiques • Arts : théâtre • Histoire-géographie, géopolitique et sciences politiques • Humanités, littérature et philosophie • Langues, littératures et cultures étrangères • Mathématiques • Numérique et sciences informatiques • Physique-chimie • Sciences de la vie et de la Terre • Sciences économiques et sociales
- Bac STI2D spécialité innovation technologique et éco-conception
- Bac STI2D spécialité systèmes d'information et numérique
- Bac STMG spécialité gestion et finance

- Bac STMG spécialité ressources humaines et communication
- Bac STMG spécialité systèmes d'information de gestion
- Bac ST2S

## Langues vivantes

- LVA : anglais
- LVB : allemand, espagnol, russe

## Enseignements optionnels en 2<sup>de</sup>

- LVC : breton, russe
- Langues et cultures de l'Antiquité : latin
- Arts : arts plastiques • Arts : théâtre • Éducation physique et sportive • Management et gestion • Santé et social

## Sections particulières

- Pôle espoir
- Sections sportives : athlétisme, football, judo, rugby

## NANTES 44042 Cedex 01 Lycée Livet

Campus des métiers et des qualifications  
bâtisseurs de constructions d'avenir  
16 rue Dufour, BP 94225  
Tél. 02 51 81 23 23  
<http://livet.e-lyco.fr/>  
Internat garçons-filles

## Diplôme préparé

- Bac général, spécialités proposées : Mathématiques • Numérique et sciences informatiques • Physique-chimie • Sciences de la vie et de la Terre • Sciences de l'ingénieur
- Bac STD2A
- Bac STI2D spécialité architecture et construction
- Bac STI2D spécialité énergies et environnement
- Bac STI2D spécialité innovation technologique et éco-conception
- Bac STI2D spécialité systèmes d'information et numérique

## Langues vivantes

- LVA : anglais
- LVB : allemand, espagnol, italien

## Enseignements optionnels en 2<sup>de</sup>

- Création et culture-design • Création et innovation technologiques • Sciences de l'ingénieur • Sciences et laboratoire

## Section particulière

- Section européenne : anglais

## NANTES 44265 Cedex 02 Lycée Nelson Mandela

10 rue Vidal Naquet, BP 56509  
Tél. 02 51 72 86 60  
<http://nelson-mandela.paysdelaloire.e-lyco.fr>  
Internat garçons-filles

## Diplôme préparé

- Bac général, spécialités proposées : Arts : musique • Histoire-géographie, géopolitique et sciences politiques • Humanités, littérature et philosophie • Langues, littératures et cultures étrangères • Mathématiques • Physique-chimie • Sciences de la vie et de la Terre • Sciences économiques et sociales
- ABIBAC
- BACHIBAC
- Bac STMG spécialité gestion et finance
- Bac STMG spécialité mercatique (marketing)
- Bac STMG spécialité ressources humaines et communication
- Bac S2TMD option instrument

## Langues vivantes

- LVA : allemand, anglais
- LVB : allemand, anglais, espagnol, italien

### Enseignements optionnels en 2<sup>de</sup>

- LVC : chinois, portugais
- Arts : musique • Management et gestion

### Sections particulières

- Section binationale : allemand
- Section binationale : espagnol
- Section internationale : américain

**NANTES** 44319 cedex 3  
**Lycée nouvelle chance 44**  
 129 rue du Landreau  
 Tél. 02 40 93 93 33  
<http://coliniere.paysdelaloire.e-lyco.fr/formations/lycee-de-la-nouvelle-chance/>

### Diplôme préparé

- Bac STMG spécialité gestion et finance
- Bac STMG spécialité ressources humaines et communication
- Bac STMG spécialité systèmes d'information de gestion

**NANTES** 44322 Cedex 3  
**Lycée polyvalent Gaspard Monge - La Chauvinière**  
 2 rue de la Fantaisie, BP 62223  
 Tél. 02 40 16 71 00  
<http://lyc-mongechauviniere.e-lyco.fr>  
 Internat garçons-filles

### Diplôme préparé

- Bac général, spécialités proposées : Histoire-géographie, géopolitique et sciences politiques • Humanités, littérature et philosophie • Langues, littératures et cultures étrangères • Mathématiques • Physique-chimie • Sciences de la vie et de la Terre • Sciences de l'ingénieur • Sciences économiques et sociales
- Bac STI2D spécialité énergies et environnement
- Bac STI2D spécialité innovation technologique et éco-conception
- Bac STI2D spécialité systèmes d'information et numérique
- Bac STL spécialité sciences physiques et chimiques en laboratoire

### Langues vivantes

- LVA : allemand, anglais
- LVB : allemand, anglais, espagnol, italien

### Enseignements optionnels en 2<sup>de</sup>

- LVC : italien
- Création et innovation technologiques • Sciences de l'ingénieur • Sciences et laboratoire

### Section particulière

- Section européenne : anglais

**NANTES** 44265 Cedex 02  
**Lycée polyvalent Les Bourdonnières**  
 Rue de la Perrière, BP 66519  
 Tél. 02 40 34 02 60  
<http://bourdonnieres.e-lyco.fr/>  
 Internat garçons-filles

### Diplôme préparé

- Bac général, spécialités proposées : Arts : arts plastiques • Histoire-géographie, géopolitique et sciences politiques • Humanités, littérature et philosophie • Langues, littératures et cultures étrangères • Littérature, langues et cultures de l'Antiquité • Mathématiques • Numérique et sciences informatiques • Physique-chimie • Sciences de la vie et de la Terre • Sciences économiques et sociales

- Bac STMG spécialité gestion et finance
- Bac STMG spécialité mercatique (marketing)
- Bac STMG spécialité ressources humaines et communication
- Bac ST2S

### Langues vivantes

- LVA : allemand, anglais
- LVB : allemand, anglais, espagnol

### Enseignements optionnels en 2<sup>de</sup>

- LVC : italien, langue des signes française
- Langues et cultures de l'Antiquité : latin
- Arts : arts plastiques • Management et gestion • Santé et social

### Sections particulières

- Section européenne : allemand
- Section sportive : football

**ORVAULT** 44700  
**Lycée polyvalent Nicolas Appert**, lycée des métiers  
 24 avenue de la Cholière  
 Tél. 02 51 78 22 00  
<http://appert.e-lyco.fr/>  
 Internat garçons-filles

### Diplôme préparé

- Bac général, spécialités proposées : Histoire-géographie, géopolitique et sciences politiques • Humanités, littérature et philosophie • Langues, littératures et cultures étrangères • Mathématiques • Numérique et sciences informatiques • Physique-chimie • Sciences de la vie et de la Terre • Sciences de l'ingénieur • Sciences économiques et sociales
- Bac STHR
- Bac STI2D spécialité énergies et environnement
- Bac STI2D spécialité innovation technologique et éco-conception
- Bac STI2D spécialité systèmes d'information et numérique

### Langues vivantes

- LVA : allemand, anglais
- LVB : allemand, anglais, espagnol

### Enseignements optionnels en 2<sup>de</sup>

- Langues et cultures de l'Antiquité : latin
- Création et innovation technologiques • Éducation physique et sportive • Sciences de l'ingénieur

**Classe de seconde spécifique**  
 - Seconde spécifique du bac STHR Sciences et technologies de l'hôtellerie et de la restauration

### Section particulière

- Sections européennes : allemand, anglais, espagnol (élèves de la filière hôtellerie)

**PORNIC** 44211 Cedex  
**Lycée du pays de Retz**  
 1 rue Georges Charpak, BP 1109  
 Tél. 02 40 82 40 19  
<http://paysderetz.e-lyco.fr>

### Diplôme préparé

- Bac général, spécialités proposées : Histoire-géographie, géopolitique et sciences politiques • Humanités, littérature et philosophie • Langues, littératures et cultures étrangères • Mathématiques • Numérique et sciences informatiques • Physique-chimie • Sciences de la vie et de la Terre • Sciences économiques et sociales
- Bac STMG spécialité gestion et finance
- Bac STMG spécialité mercatique (marketing)
- Bac STMG spécialité ressources humaines et communication

### Langues vivantes

- LVA : allemand, anglais
- LVB : allemand, anglais, espagnol

### Enseignements optionnels en 2<sup>de</sup>

- Langues et cultures de l'Antiquité : latin
- Management et gestion • Sciences et laboratoire

### Section particulière

- Section sportive : voile

**REZÉ** 44400  
**Lycée Jean Perrin**, lycée des métiers de l'électricité et de la domotique  
 20 rue du Château de Rezé  
 Tél. 02 40 32 44 00  
<http://perrin-goussier.paysdelaloire.e-lyco.fr>  
 Internat garçons-filles

### Diplôme préparé

- Bac général, spécialités proposées : Arts : arts plastiques • Histoire-géographie, géopolitique et sciences politiques • Humanités, littérature et philosophie • Langues, littératures et cultures étrangères • Mathématiques • Numérique et sciences informatiques • Physique-chimie • Sciences de la vie et de la Terre • Sciences de l'ingénieur • Sciences économiques et sociales
- Bac STI2D spécialité énergies et environnement
- Bac STI2D spécialité innovation technologique et éco-conception
- Bac STI2D spécialité systèmes d'information et numérique
- Bac STL spécialité biotechnologies

### Langues vivantes

- LVA : allemand, anglais
- LVB : allemand, anglais, espagnol

### Enseignements optionnels en 2<sup>de</sup>

- LVC : chinois
- Arts : arts plastiques • Biotechnologies • Création et innovation technologiques • Éducation physique et sportive • Sciences de l'ingénieur • Sciences et laboratoire

### Sections particulières

- Section européenne : anglais
- Section sportive : volley-ball

**SAINT-HERBLAIN** 44817 Cedex  
**LEGTA Jules Rieffel**  
 5 rue de la Syonnaire, BP 117  
 Tél. 02 40 94 99 30  
<http://julesrieffel.educagri.fr>  
 Internat garçons-filles

### Diplôme préparé

- Bac général, spécialités proposées : Biologie-écologie (en lycée agricole) • Mathématiques • Physique-chimie
- Bac STAV aménagement, production

### Langues vivantes

- LVA : anglais
- LVB : allemand, espagnol

### Enseignements optionnels en 2<sup>de</sup>

- Écologie, agronomie, territoires, développement durable • Éducation physique et sportive

### Sections particulières

- Section européenne : anglais
- Section sportive : football

**SAINT-NAZAIRE** 44606 Cedex  
**Lycée Aristide Briand**  
 10 boulevard de Coubertin, BP 418  
 Tél. 02 40 00 25 25  
[www.abriand.org](http://www.abriand.org)  
 Internat garçons-filles

### Diplôme préparé

- Bac général, spécialités proposées : Arts : musique • Histoire-géographie, géopolitique et sciences politiques • Humanités, littérature et philosophie • Langues, littératures et cultures étrangères • Mathématiques • Numérique et sciences informatiques • Physique-chimie • Sciences de la vie et de la Terre • Sciences de l'ingénieur • Sciences économiques et sociales
- Bac STI2D spécialité architecture et construction
- Bac STI2D spécialité énergies et environnement
- Bac STI2D spécialité innovation technologique et éco-conception
- Bac STI2D spécialité systèmes d'information et numérique
- Bac STL spécialité sciences physiques et chimiques en laboratoire
- Bac STMG spécialité gestion et finance
- Bac STMG spécialité mercatique (marketing)
- Bac STMG spécialité ressources humaines et communication
- Bac ST2S

### Langues vivantes

- LVA : allemand, anglais
- LVB : allemand, anglais, espagnol

### Enseignements optionnels en 2<sup>de</sup>

- Langues et cultures de l'Antiquité : latin
- Arts : arts plastiques • Arts : musique • Management et gestion • Santé et social • Sciences de l'ingénieur

### Section particulière

- Section européenne : espagnol

**SAINT-NAZAIRE** 44606 Cedex  
**Lycée expérimental de Saint-Nazaire**  
 17 boulevard René Coty, BP 272  
 Tél. 02 40 66 78 52  
<http://lycee-experimental.org/infos-pratiques/inscriptions/>

### Diplôme préparé

- Bac général, spécialités proposées : Arts : arts plastiques • Arts : cinéma - audiovisuel • Arts : musique • Arts : théâtre • Histoire-géographie, géopolitique et sciences politiques • Humanités, littérature et philosophie • Langues, littératures et cultures étrangères • Littérature, langues et cultures de l'Antiquité • Mathématiques • Sciences de la vie et de la Terre • Sciences économiques et sociales

### Langues vivantes

- LVA : allemand, anglais, espagnol
- LVB : allemand, anglais, espagnol

**SAVENAY** 44260  
**Lycée Jacques Prévert**  
 17 rue Joseph Malegue  
 Tél. 02 40 56 90 49  
<http://lyc-prevert-44.ac-nantes.fr>

### Diplôme préparé

- Bac général, spécialités proposées : Histoire-géographie, géopolitique et





sciences politiques • Humanités, littérature et philosophie • Langues, littératures et cultures étrangères • Mathématiques • Physique-chimie • Sciences de la vie et de la Terre • Sciences de l'ingénieur • Sciences économiques et sociales  
- Bac STMG spécialité gestion et finance  
- Bac STMG spécialité mercatique (marketing)

### Langues vivantes

- LVA : allemand, anglais  
- LVB : allemand, anglais, espagnol

### Enseignements optionnels en 2<sup>de</sup>

- LVC : allemand  
- Langues et cultures de l'Antiquité : latin  
- Arts : arts plastiques • Création et innovation technologiques • Éducation physique et sportive • Management et gestion • Sciences de l'ingénieur

### Section particulière

- Section européenne : allemand

## 49 Maine-et-Loire

**ANGERS** 49036 Cedex 01  
**LEGTA Le Fresne**  
Chemin du Fresne, BP 43627

☎ Tél. 02 41 68 60 00  
[www.eap49.educagri.fr](http://www.eap49.educagri.fr)  
Internat garçons-filles

### Diplôme préparé

- Bac général, spécialités proposées :  
Biologie-écologie (en lycée agricole) •  
Mathématiques • Physique-chimie  
- Bac STAV aménagement, production

### Langues vivantes

- LVA : anglais  
- LVB : allemand, espagnol

### Enseignements optionnels en 2<sup>de</sup>

- Écologie, agronomie, territoires, développement durable • Éducation physique et sportive • Hippologie et équitation ou autres pratiques sportives

### Sections particulières

- Section européenne : anglais  
- Section sportive : rugby

**ANGERS** 49035 Cedex 01  
**Lycée Auguste et Jean Renoir**

15 impasse Ampère, BP 53512  
☎ Tél. 02 41 72 10 50  
<http://lyc-ajrenoir.paysdelaloire.e-lyco.fr/>

### Diplôme préparé

- Bac général, spécialités proposées :  
Arts : arts plastiques • Arts : cinéma - audiovisuel • Histoire-géographie, géopolitique et sciences politiques • Humanités, littérature et philosophie • Langues, littératures et cultures étrangères • Mathématiques • Physique-chimie • Sciences de la vie et de la Terre • Sciences économiques et sociales  
- Bac STMG spécialité gestion et finance  
- Bac STMG spécialité mercatique (marketing)

### Langues vivantes

- LVA : allemand, anglais  
- LVB : allemand, anglais, espagnol

### Enseignements optionnels en 2<sup>de</sup>

- Arts : arts plastiques • Arts : cinéma - audiovisuel • Management et gestion

**ANGERS** 49035 Cedex 01  
**Lycée David d'Angers**

1 rue Paul Langevin, BP 3504  
Tél. 02 41 88 49 61  
<http://david-angers.e-lyco.fr>  
Internat garçons-filles

### Diplôme préparé

- Bac général, spécialités proposées :  
Histoire-géographie, géopolitique et sciences politiques • Humanités, littérature et philosophie • Langues, littératures et cultures étrangères • Littérature, langues et cultures de l'Antiquité • Mathématiques • Physique-chimie • Sciences de la vie et de la Terre • Sciences économiques et sociales  
- ESABAC

- Bac STMG spécialité mercatique (marketing)  
- Bac STMG spécialité ressources humaines et communication

### Langues vivantes

- LVA : allemand, anglais, espagnol  
- LVB : allemand, anglais, espagnol, italien

### Enseignements optionnels en 2<sup>de</sup>

- LVC : italien  
- Langues et cultures de l'Antiquité : grec, latin  
- Arts : arts plastiques • Arts : musique • Arts : théâtre

### Sections particulières

- Section binationale : italien  
- Section européenne : anglais

**ANGERS** 49017 Cedex 2  
**Lycée Emmanuel Mounier**

1 boulevard Robert Schuman, BP 63045  
Tél. 02 41 43 96 61  
<http://mounier.e-lyco.fr>

### Diplôme préparé

- Bac général, spécialités proposées :  
Histoire-géographie, géopolitique et sciences politiques • Humanités, littérature et philosophie • Langues, littératures et cultures étrangères • Mathématiques • Physique-chimie • Sciences de la vie et de la Terre • Sciences économiques et sociales  
- Bac STMG spécialité mercatique (marketing)  
- Bac STMG spécialité ressources humaines et communication

### Langues vivantes

- LVA : allemand, anglais  
- LVB : allemand, anglais, espagnol

### Enseignements optionnels en 2<sup>de</sup>

- Arts : danse • Éducation physique et sportive • Management et gestion • Sciences et laboratoire

### Section particulière

- Section européenne : allemand

**ANGERS** 49036 Cedex 01  
**Lycée Henri Bergson**

85 rue de la Barre  
☎ Tél. 02 41 36 12 55  
<http://bergson.e-lyco.fr>  
Internat garçons-filles

### Diplôme préparé

- Bac général, spécialités proposées :  
Histoire-géographie, géopolitique et sciences politiques • Humanités, littérature et philosophie • Langues, littératures et cultures étrangères • Mathématiques • Numérique et sciences informatiques • Physique-chimie • Sciences de la vie et de la Terre • Sciences économiques et sociales  
- Bac STMG spécialité gestion et finance  
- Bac STMG spécialité mercatique (marketing)

### Langues vivantes

- LVA : allemand, anglais  
- LVB : allemand, anglais, chinois, espagnol

### Enseignements optionnels en 2<sup>de</sup>

- LVC : chinois, italien  
- Langues et cultures de l'Antiquité : latin  
- Arts : arts plastiques • Arts : musique • Management et gestion

**ANGERS** 49105 Cedex 02  
**Lycée Joachim du Bellay**

1 avenue Marie Talet, BP 60509  
☎ Tél. 02 41 43 64 12  
<http://du-bellay.paysdelaloire.e-lyco.fr>  
Internat garçons-filles

### Diplôme préparé

- Bac général, spécialités proposées :  
Arts : arts plastiques • Arts : histoire des arts • Arts : musique • Histoire-géographie, géopolitique et sciences politiques • Humanités, littérature et philosophie • Langues, littératures et cultures étrangères • Mathématiques • Physique-chimie • Sciences de la vie et de la Terre • Sciences économiques et sociales  
- ABIBAC  
- Bac STMG spécialité gestion et finance  
- Bac STMG spécialité mercatique (marketing)  
- Bac STMG spécialité ressources humaines et communication  
- Bac S2TMD option danse  
- Bac S2TMD option instrument

### Langues vivantes

- LVA : allemand, anglais  
- LVB : allemand, anglais, espagnol

### Enseignements optionnels en 2<sup>de</sup>

- LVC : arabe, italien, russe  
- Arts : arts plastiques • Arts : histoire des arts • Arts : musique • Arts : théâtre • Management et gestion

### Sections particulières

- Section binationale : allemand  
- Section européenne : anglais

**ANGERS** 49035 cedex 01  
**Lycée nouvelle chance 49**

1 rue Paul Langevin, BP 63504  
Tél. 02 44 68 01 51  
<http://david-angers.paysdelaloire.e-lyco.fr/presentation-de-la-cite-scolaire/lycee-nouvelle-chance-49/>

### Diplôme préparé

- Bac STMG spécialité mercatique (marketing)

**ANGERS** 49035 Cedex 01  
**Lycée polyvalent Chevrollier,**

lycée des métiers des technologies numériques  
2 rue Adrien Recouvreur, BP 73505  
☎ Tél. 02 41 80 96 11  
<http://chevrollier.e-lyco.fr>  
Internat garçons-filles

### Diplôme préparé

- Bac général, spécialités proposées :  
Arts : théâtre • Histoire-géographie, géopolitique et sciences politiques • Humanités, littérature et philosophie • Langues, littératures et cultures étrangères • Mathématiques • Physique-chimie • Sciences de la vie et de la Terre • Sciences de l'ingénieur • Sciences économiques et sociales  
- BACHIBAC  
- Bac STI2D spécialité énergies et environnement  
- Bac STI2D spécialité innovation technologique et éco-conception  
- Bac STI2D spécialité systèmes d'information

et numérique

- Bac STMG spécialité gestion et finance  
- Bac STMG spécialité mercatique (marketing)  
- Bac STMG spécialité ressources humaines et communication  
- Bac STMG spécialité systèmes d'information de gestion  
- Bac ST2S

### Langues vivantes

- LVA : allemand, anglais  
- LVB : allemand, anglais, espagnol

### Enseignements optionnels en 2<sup>de</sup>

- Arts : théâtre • Biotechnologies • Création et innovation technologiques • Management et gestion • Santé et social • Sciences de l'ingénieur

### Sections particulières

- Pôle espoir  
- Section binationale : espagnol  
- Sections européennes : anglais, espagnol  
- Sections sportives : football, hockey sur glace

**ANGERS** 49017 Cedex 02  
**Lycée polyvalent Jean Moulin,**

lycée des métiers de l'énergie, de la construction et du laboratoire  
1 place Jean Moulin, BP 13049  
Tél. 02 41 96 63 60  
<http://jean-moulin.e-lyco.fr>  
Internat garçons-filles

### Diplôme préparé

- Bac général, spécialités proposées :  
Mathématiques • Numérique et sciences informatiques • Physique-chimie • Sciences de la vie et de la Terre • Sciences de l'ingénieur  
- Bac STI2D spécialité architecture et construction  
- Bac STI2D spécialité énergies et environnement  
- Bac STL spécialité biotechnologies  
- Bac ST2S

### Langues vivantes

- LVA : anglais  
- LVB : allemand, espagnol

### Enseignements optionnels en 2<sup>de</sup>

- Biotechnologies • Création et innovation technologiques • Santé et social • Sciences de l'ingénieur • Sciences et laboratoire

**BEAUPRÉAU-EN-MAUGES** 49601 Cedex

**Lycée polyvalent Julien Gracq**  
route de l'hippodrome, BP 60013  
☎ Tél. 02 41 63 96 62  
<http://beaupreau.paysdelaloire.e-lyco.fr>  
Internat garçons-filles

### Diplôme préparé

- Bac général, spécialités proposées :  
Arts : arts plastiques • Histoire-géographie, géopolitique et sciences politiques • Humanités, littérature et philosophie • Langues, littératures et cultures étrangères • Mathématiques • Physique-chimie • Sciences de la vie et de la Terre • Sciences économiques et sociales  
- Bac ST2S

### Langues vivantes

- LVA : anglais  
- LVB : allemand, espagnol

### Enseignements optionnels en 2<sup>de</sup>

- Arts : arts plastiques • Santé et social



## Langues vivantes

- LVA : allemand, anglais  
- LVB : allemand, anglais, espagnol

## Enseignements optionnels en 2<sup>de</sup>

- Langues et cultures de l'Antiquité : latin  
- Arts : cinéma - audiovisuel • Éducation physique et sportive • Management et gestion • Sciences et laboratoire

**LAVAL** 53013 Cedex  
**LEGA de Laval**,  
Campus des métiers et des formations filière  
alimentaire de demain  
321 route de Saint-Nazaire, CS 81319  
☎ Tél. 02 43 68 24 93  
[www.lycee-agricole-laval.com](http://www.lycee-agricole-laval.com)  
Internat garçons-filles

## Diplôme préparé

- Bac général, spécialités proposées :  
Biologie-écologie (en lycée agricole) •  
Mathématiques • Physique-chimie  
- Bac STAV aménagement, production

## Langues vivantes

- LVA : anglais  
- LVB : allemand, espagnol

## Enseignements optionnels en 2<sup>de</sup>

- Écologie, agronomie, territoires, développement durable • Éducation physique et sportive • Hippologie et équitation ou autres pratiques sportives • Pratiques sociales et culturelles

## Sections particulières

- Sections sportives : équitation, football

**LAVAL** 53013 Cedex  
**Lycée Ambroise Paré**

17 rue du Lycée, BP 71309  
☎ Tél. 02 43 59 17 59  
<http://ambroise-pare.e-lyco.fr>  
Internat garçons-filles

## Diplôme préparé

- Bac général, spécialités proposées :  
Arts : musique • Histoire-géographie, géopolitique et sciences politiques • Humanités, littérature et philosophie • Langues, littératures et cultures étrangères • Mathématiques • Physique-chimie • Sciences de la vie et de la Terre • Sciences économiques et sociales  
- BACHIBAC  
- Bac STMG spécialité gestion et finance  
- Bac STMG spécialité mercatique (marketing)

## Langues vivantes

- LVA : allemand, anglais  
- LVB : allemand, anglais, espagnol, italien

## Enseignements optionnels en 2<sup>de</sup>

- LVC : chinois, italien  
- Langues et cultures de l'Antiquité : grec, latin  
- Arts : musique • Management et gestion

## Sections particulières

- Section binationale : espagnol  
- Section européenne : espagnol  
- Sections sportives : basket, football, futsal

**LAVAL** 53013 Cedex  
**Lycée Douanier Rousseau**

7 rue des Archives, BP 11339  
☎ Tél. 02 43 53 04 60  
<http://douanier-rousseau.e-lyco.fr/>  
Internat garçons-filles

## Diplôme préparé

- Bac général, spécialités proposées :  
Arts : arts plastiques • Arts : théâtre •  
Histoire-géographie, géopolitique et sciences politiques • Humanités, littérature et phi-

losophie • Langues, littératures et cultures étrangères • Mathématiques • Physique-chimie • Sciences de la vie et de la Terre • Sciences économiques et sociales  
- Bac STMG spécialité gestion et finance  
- Bac STMG spécialité mercatique (marketing)  
- Bac STMG spécialité ressources humaines et communication  
- Bac STMG spécialité systèmes d'information de gestion

## Langues vivantes

- LVA : allemand, anglais  
- LVB : allemand, anglais, espagnol

## Enseignements optionnels en 2<sup>de</sup>

- LVC : allemand  
- Langues et cultures de l'Antiquité : latin  
- Arts : arts plastiques • Arts : théâtre • Management et gestion • Sciences et laboratoire

## Section particulière

- Sections européennes : allemand, anglais

**LAVAL** 53000  
**Lycée nouvelle chance 53**

39 avenue de Chanzy  
Tél. 02 43 67 24 00  
[www.lycees-reaumur-buron.fr/etablissement/micro-lycee/](http://www.lycees-reaumur-buron.fr/etablissement/micro-lycee/)

## Diplôme préparé

- Bac STI2D spécialité architecture et construction  
- Bac STI2D spécialité innovation technologique et éco-conception  
- Bac STI2D spécialité systèmes d'information et numérique  
- Bac STL spécialité biotechnologies  
- Bac ST2S

**LAVAL** 53013 Cedex  
**Lycée Réaumur**, lycée des métiers de la santé, du social et de l'aide à la personne

39 avenue Chanzy, BP 91329  
☎ Tél. 02 43 67 24 00  
<http://reaumur-buron.paysdelaloire.e-lyco.fr/>  
Internat garçons-filles

## Diplôme préparé

- Bac général, spécialités proposées :  
Mathématiques • Numérique et sciences informatiques • Physique-chimie • Sciences de l'ingénieur  
- Bac STI2D spécialité architecture et construction  
- Bac STI2D spécialité énergies et environnement  
- Bac STI2D spécialité innovation technologique et éco-conception  
- Bac STI2D spécialité systèmes d'information et numérique  
- Bac STL spécialité biotechnologies  
- Bac ST2S

## Langues vivantes

- LVA : allemand, anglais  
- LVB : allemand, anglais, espagnol

## Enseignements optionnels en 2<sup>de</sup>

- Arts : cinéma - audiovisuel • Biotechnologies • Création et innovation technologiques • Management et gestion • Santé et social • Sciences de l'ingénieur

## Section particulière

- Section européenne : anglais

**MAYENNE** 53103 Cedex  
**Lycée Lavoisier**

281 rue du Pommier, BP 70139  
☎ Tél. 02 43 04 86 33  
<http://lavoisier.paysdelaloire.e-lyco.fr/>

## Diplôme préparé

- Bac général, spécialités proposées :

Arts : arts plastiques • Arts : cinéma - audiovisuel • Histoire-géographie, géopolitique et sciences politiques • Humanités, littérature et philosophie • Langues, littératures et cultures étrangères • Mathématiques • Physique-chimie • Sciences de la vie et de la Terre • Sciences économiques et sociales  
- Bac STMG spécialité gestion et finance  
- Bac STMG spécialité mercatique (marketing)  
- Bac STMG spécialité ressources humaines et communication

## Langues vivantes

- LVA : anglais  
- LVB : allemand, espagnol

## Enseignements optionnels en 2<sup>de</sup>

- Langues et cultures de l'Antiquité : latin  
- Arts : arts plastiques • Arts : cinéma - audiovisuel • Éducation physique et sportive • Management et gestion • Sciences et laboratoire

## Section particulière

- Section européenne : anglais

## 72 Sarthe

**ALLONNES** 72700  
**Lycée André Malraux**

3 rue Beau Soleil  
☎ Tél. 02 43 39 28 50  
<http://malraux.e-lyco.fr>

## Diplôme préparé

- Bac général, spécialités proposées :  
Histoire-géographie, géopolitique et sciences politiques • Humanités, littérature et philosophie • Langues, littératures et cultures étrangères • Mathématiques • Physique-chimie • Sciences de la vie et de la Terre • Sciences économiques et sociales  
- Bac STMG spécialité gestion et finance  
- Bac STMG spécialité mercatique (marketing)  
- Bac STMG spécialité systèmes d'information de gestion  
- Bac ST2S

## Langues vivantes

- LVA : allemand, anglais  
- LVB : allemand, anglais, espagnol

## Enseignements optionnels en 2<sup>de</sup>

- Langues et cultures de l'Antiquité : latin  
- Arts : arts plastiques • Arts : théâtre • Biotechnologies • Management et gestion • Santé et social

## Section particulière

- Section européenne : anglais

## LA FERTÉ-BERNARD

72405 Cedex  
**Lycée polyvalent Robert Garnier**

Avenue du Général de Gaulle, BP 110  
☎ Tél. 02 43 60 11 60  
<http://robert-garnier.e-lyco.fr>  
Internat garçons-filles

## Diplôme préparé

- Bac général, spécialités proposées :  
Histoire-géographie, géopolitique et sciences politiques • Humanités, littérature et philosophie • Langues, littératures et cultures étrangères • Mathématiques • Numérique et sciences informatiques • Physique-chimie • Sciences de la vie et de la Terre • Sciences de l'ingénieur • Sciences économiques et sociales  
- Bac STI2D spécialité énergies et environnement  
- Bac STI2D spécialité innovation technologique et éco-conception  
- Bac STMG spécialité gestion et finance

- Bac STMG spécialité mercatique (marketing)  
- Bac STMG spécialité ressources humaines et communication

## Langues vivantes

- LVA : allemand, anglais, espagnol  
- LVB : allemand, anglais, espagnol, italien

## Enseignements optionnels en 2<sup>de</sup>

- LVC : italien  
- Langues et cultures de l'Antiquité : latin  
- Création et innovation technologiques • Management et gestion • Santé et social • Sciences de l'ingénieur

## Sections particulières

- Section européenne : anglais  
- Sections sportives : football, handball

**LA FLÈCHE** 72205  
**Lycée polyvalent d'Estournelles de Constant**

Boulevard du Québec, BP 90155  
Tél. 02 43 94 05 10  
<http://estournelles-constant.paysdelaloire.e-lyco.fr/>  
Internat garçons-filles

## Diplôme préparé

- Bac général, spécialités proposées :  
Histoire-géographie, géopolitique et sciences politiques • Humanités, littérature et philosophie • Langues, littératures et cultures étrangères • Mathématiques • Numérique et sciences informatiques • Physique-chimie • Sciences de la vie et de la Terre • Sciences de l'ingénieur • Sciences économiques et sociales  
- Bac STI2D spécialité architecture et construction  
- Bac STI2D spécialité énergies et environnement  
- Bac STI2D spécialité systèmes d'information et numérique  
- Bac STL spécialité sciences physiques et chimiques en laboratoire  
- Bac STMG spécialité gestion et finance  
- Bac STMG spécialité mercatique (marketing)  
- Bac STMG spécialité ressources humaines et communication

## Langues vivantes

- LVA : allemand, anglais  
- LVB : allemand, anglais, espagnol, italien

## Enseignements optionnels en 2<sup>de</sup>

- LVC : italien  
- Arts : cinéma - audiovisuel • Création et innovation technologiques • Management et gestion • Sciences de l'ingénieur • Sciences et laboratoire

## Sections particulières

- Sections européennes : allemand, espagnol

**LA FLÈCHE** 72208 Cedex  
**Prytanée national militaire**

22 rue du Collège  
Tél. 02 43 48 60 33  
[www.prytanee-national-militaire.fr](http://www.prytanee-national-militaire.fr)  
Internat garçons-filles

## Diplôme préparé

- Bac général, spécialités proposées :  
Histoire-géographie, géopolitique et sciences politiques • Humanités, littérature et philosophie • Langues, littératures et cultures étrangères • Littérature, langues et cultures de l'Antiquité • Mathématiques • Numérique et sciences informatiques • Physique-chimie • Sciences de la vie et de la Terre • Sciences de l'ingénieur • Sciences économiques et sociales

## Langues vivantes

- LVA : allemand, anglais  
- LVB : allemand, anglais, espagnol



### Enseignements optionnels en 2<sup>de</sup>

- LVC : espagnol, russe
- Langues et cultures de l'Antiquité : grec, latin
- Management et gestion • Sciences et laboratoire

### LE MANS 72000 Lycée Bellevue

2 rue Abbaye Saint Vincent, BP 524  
Tél. 02 43 81 61 00  
<http://bellevue.e-lyco.fr>  
Internat garçons-filles

### Diplôme préparé

- Bac général, spécialités proposées : Arts : arts plastiques • Arts : cinéma - audiovisuel • Arts : musique • Arts : théâtre • Histoire-géographie, géopolitique et sciences politiques • Humanités, littérature et philosophie • Langues, littératures et cultures étrangères • Mathématiques • Physique-chimie • Sciences de la vie et de la Terre • Sciences économiques et sociales
- ABIBAC
- BACHIBAC
- ESABAC

### Langues vivantes

- LVA : allemand, anglais, espagnol, italien
- LVB : allemand, anglais, chinois, espagnol, italien

### Enseignements optionnels en 2<sup>de</sup>

- LVC : chinois, italien
- Langues et cultures de l'Antiquité : grec, latin
- Arts : arts plastiques • Arts : cinéma - audiovisuel • Arts : musique • Arts : théâtre

### Sections particulières

- Section binationale : allemand
- Section binationale : espagnol
- Section binationale : italien

### LE MANS 72007 Cedex Lycée Marguerite Yourcenar

2 rue Du Miroir, BP 27168  
Tél. 02 43 84 02 60  
<http://yourcenar.e-lyco.fr>

### Diplôme préparé

- Bac général, spécialités proposées : Histoire-géographie, géopolitique et sciences politiques • Humanités, littérature et philosophie • Langues, littératures et cultures étrangères • Mathématiques • Physique-chimie • Sciences de la vie et de la Terre • Sciences économiques et sociales
- Bac STMG spécialité gestion et finance
- Bac STMG spécialité mercatique (marketing)

### Langues vivantes

- LVA : allemand, anglais
- LVB : allemand, anglais, espagnol

### Enseignements optionnels en 2<sup>de</sup>

- LVC : allemand
- Langues et cultures de l'Antiquité : latin
- Management et gestion • Sciences et laboratoire

### Section particulière

- Section européenne : anglais

### LE MANS 72008 Cedex 01 Lycée Montesquieu

1 rue Montesquieu, BP 28310  
Tél. 02 43 76 93 20  
<http://montesquieu.e-lyco.fr>

### Diplôme préparé

- Bac général, spécialités proposées : Histoire-géographie, géopolitique et sciences politiques • Humanités, littérature et philosophie • Langues, littératures et cultures étrangères • Langues, littératures et cultures de l'Antiquité • Mathématiques • Physique-chimie • Sciences de la vie et de la Terre • Sciences économiques et sociales

### Langues vivantes

- LVA : allemand, anglais
- LVB : allemand, anglais, espagnol, russe

### Enseignements optionnels en 2<sup>de</sup>

- LVC : italien
- Langues et cultures de l'Antiquité : grec, latin
- Arts : cinéma - audiovisuel • Arts : histoire des arts • Sciences et laboratoire

### Section particulière

- Section européenne : allemand

### LE MANS 72000 2 Lycée nouvelle chance de la Sarthe

128 rue Henri Champion  
Tél. 02 43 86 24 16  
<http://lemans-sud.paysdelaloire.e-lyco.fr/lycee-nouvelle-chance/>

### LE MANS 72002 Cedex 01 Lycée polyvalent Gabriel Touchard - Washington

lycée des métiers de la prothèse dentaire, du management et de la gestion des entreprises  
8 place Washington, BP 22160  
Tél. 02 43 50 16 20  
<http://touchard.e-lyco.fr>  
Internat garçons-filles

### Diplôme préparé

- Bac général, spécialités proposées : Histoire-géographie, géopolitique et sciences politiques • Langues, littératures et cultures étrangères • Mathématiques • Numérique et sciences informatiques • Physique-chimie • Sciences de la vie et de la Terre • Sciences de l'ingénieur • Sciences économiques et sociales
- Bac STI2D spécialité architecture et construction
- Bac STI2D spécialité énergies et environnement
- Bac STI2D spécialité innovation technologique et éco-conception
- Bac STI2D spécialité systèmes d'information et numérique
- Bac STMG spécialité gestion et finance
- Bac STMG spécialité mercatique (marketing)
- Bac STMG spécialité ressources humaines et communication

### Langues vivantes

- LVA : allemand, anglais
- LVB : allemand, anglais, arabe, espagnol

### Enseignements optionnels en 2<sup>de</sup>

- LVC : arabe, langue des signes française
- Langues et cultures de l'Antiquité : grec, latin
- Arts : histoire des arts • Création et innovation technologiques • Sciences de l'ingénieur • Sciences et laboratoire

### Sections particulières

- Sections européennes : anglais, espagnol
- Sections sportives : football américain, rugby

### LE MANS 72058 Cedex 02 Lycée polyvalent Le Mans sud

128 rue Henri Champion  
Tél. 02 43 86 24 16  
<http://lemans-sud.e-lyco.fr>  
Internat garçons-filles

### Diplôme préparé

- Bac général, spécialités proposées : Histoire-géographie, géopolitique et sciences politiques • Humanités, littérature et philosophie • Langues, littératures et cultures étrangères • Mathématiques • Numérique et sciences informatiques • Physique-chimie • Sciences de la vie et de la Terre • Sciences de l'ingénieur • Sciences économiques et sociales
- Bac STI2D spécialité innovation technologique et éco-conception
- Bac STI2D spécialité systèmes d'information et numérique
- Bac STL spécialité biotechnologies
- Bac STL spécialité sciences physiques et chimiques en laboratoire
- Bac STMG spécialité gestion et finance
- Bac STMG spécialité mercatique (marketing)
- Bac STMG spécialité ressources humaines et communication

### Langues vivantes

- LVA : allemand, anglais
- LVB : allemand, anglais, espagnol

### Enseignements optionnels en 2<sup>de</sup>

- Biotechnologies • Création et innovation technologiques • Éducation physique et sportive • Management et gestion • Sciences de l'ingénieur • Sciences et laboratoire

### Sections particulières

- Pôle France
- Section européenne : anglais
- Sections sportives : athlétisme, basket, football, handball
- Unité localisée pour l'inclusion scolaire : troubles des fonctions cognitives ou mentales, troubles spécifiques du langage et des apprentissages

### MAMERS 72600 Lycée polyvalent de Perseigne

Rue Jean Jaurès, BP 89  
Tél. 02 43 97 64 00  
<http://perseigne.e-lyco.fr>  
Internat garçons-filles

### Diplôme préparé

- Bac général, spécialités proposées : Histoire-géographie, géopolitique et sciences politiques • Humanités, littérature et philosophie • Langues, littératures et cultures étrangères • Mathématiques • Physique-chimie • Sciences de la vie et de la Terre • Sciences économiques et sociales
- Bac STMG spécialité gestion et finance
- Bac STMG spécialité mercatique (marketing)

### Langues vivantes

- LVA : allemand, anglais
- LVB : allemand, anglais, espagnol

### Enseignements optionnels en 2<sup>de</sup>

- Langues et cultures de l'Antiquité : latin
- Arts : cinéma - audiovisuel • Management et gestion

### Section particulière

- Section européenne : anglais

### MONTVAL-SUR-LOIR 72500 Lycée Racan

9 avenue du Mans  
Tél. 02 43 44 02 50  
<http://racan-berce.paysdelaloire.e-lyco.fr>  
Internat garçons-filles

### Diplôme préparé

- Bac général, spécialités proposées : Histoire-géographie, géopolitique et sciences politiques • Humanités, littérature et philosophie • Langues, littératures et cultures

- étrangères • Littérature, langues et cultures de l'Antiquité • Mathématiques • Numérique et sciences informatiques • Physique-chimie • Sciences de la vie et de la Terre • Sciences économiques et sociales
- Bac STMG spécialité gestion et finance
- Bac STMG spécialité mercatique (marketing)

### Langues vivantes

- LVA : allemand, anglais
- LVB : allemand, anglais, espagnol

### Enseignements optionnels en 2<sup>de</sup>

- Langues et cultures de l'Antiquité : latin
- Arts : arts plastiques • Arts : danse • Arts : musique • Éducation physique et sportive • Management et gestion

### Section particulière

- Section européenne : anglais

### ROUILLON 72700 LEGTA La Germinière

La Germinière  
Tél. 02 43 47 82 00  
[www.eap72.fr](http://www.eap72.fr)  
Internat garçons-filles

### Diplôme préparé

- Bac général, spécialités proposées : Biologie-écologie (en Lycée agricole) • Mathématiques • Physique-chimie
- Bac STAV aménagement, production

### Langues vivantes

- LVA : anglais
- LVB : allemand, espagnol

### Enseignements optionnels en 2<sup>de</sup>

- Écologie, agronomie, territoires, développement durable • Hippologie et équitation ou autres pratiques sportives

### Section particulière

- Section européenne : anglais

### SABLÉ-SUR-SARTHE 72300 Centre Soins-Etudes Pierre Daquet (établissement médicosocial)

La martinière route du Mans, BP 60117  
Tél. 02 44 55 20 50  
<http://pierre-daguet.paysdelaloire.e-lyco.fr>  
Internat garçons-filles

### Diplôme préparé

- Bac général, spécialités proposées : Arts : arts plastiques • Histoire-géographie, géopolitique et sciences politiques • Humanités, littérature et philosophie • Langues, littératures et cultures étrangères • Mathématiques • Physique-chimie • Sciences de la vie et de la Terre • Sciences économiques et sociales
- Bac STMG spécialité ressources humaines et communication

### Langues vivantes

- LVA : allemand, anglais
- LVB : allemand, anglais, espagnol

### Enseignement optionnel en 2<sup>de</sup>

- Arts : arts plastiques

 accessibilité handicapés

## SABLÉ-SUR-SARTHE

72305 Cedex

### Lycée polyvalent Raphaël

**Elizé**, lycée des métiers de la maintenance industrielle, de l'ébénisterie, de la gestion administrative et des relations clients  
26 rue Saint-Denis, BP 149

☎ Tél. 02 43 62 46 50

<http://raphaelelize.paysdelaloire.e-lyco.fr>  
Internat garçons-filles

### Diplôme préparé

- Bac général, spécialités proposées :  
Arts : arts plastiques • Histoire-géographie, géopolitique et sciences politiques • Humanités, littérature et philosophie • Langues, littératures et cultures étrangères • Mathématiques • Numérique et sciences informatiques • Physique-chimie • Sciences de la vie et de la Terre • Sciences de l'ingénieur • Sciences économiques et sociales  
- Bac STI2D spécialité énergies et environnement  
- Bac STI2D spécialité innovation technologique et éco-conception  
- Bac STI2D spécialité systèmes d'information et numérique  
- Bac STMG spécialité gestion et finance  
- Bac STMG spécialité ressources humaines et communication  
- Bac ST2S

### Langues vivantes

- LVA : allemand, anglais  
- LVB : allemand, anglais, espagnol

### Enseignements optionnels en 2<sup>de</sup>

- Langues et cultures de l'Antiquité : latin  
- Arts : arts plastiques • Biotechnologies • Création et culture-design • Création et innovation technologiques • Management et gestion • Santé et social • Sciences de l'ingénieur

### Sections particulières

- Pôle espoir  
- Section européenne : anglais  
- Sections sportives : canoë-kayak, football

## SILLÉ-LE-GUILLAUME

72140

### Lycée Paul Scarron

La Brunetière, BP 46

☎ Tél. 02 43 52 11 00

<http://scarron.e-lyco.fr>  
Internat garçons-filles

### Diplôme préparé

- Bac général, spécialités proposées :  
Histoire-géographie, géopolitique et sciences politiques • Humanités, littérature et philosophie • Langues, littératures et cultures étrangères • Mathématiques • Physique-chimie • Sciences de la vie et de la Terre • Sciences économiques et sociales  
- Bac STMG spécialité gestion et finance  
- Bac STMG spécialité mercatique (marketing)

### Langues vivantes

- LVA : allemand, anglais  
- LVB : allemand, anglais, espagnol

### Enseignements optionnels en 2<sup>de</sup>

- LVC : italien  
- Langues et cultures de l'Antiquité : grec, latin  
- Arts : arts plastiques • Management et gestion

## 85 Vendée

### CHALLANS 85300

#### Lycée François Truffaut

8 rue de la Cailletière

☎ Tél. 02 51 35 33 07

<http://truffaut.paysdelaloire.e-lyco.fr>

Internat garçons-filles

### Diplôme préparé

- Bac général, spécialités proposées :  
Histoire-géographie, géopolitique et sciences politiques • Humanités, littérature et philosophie • Langues, littératures et cultures étrangères • Mathématiques • Physique-chimie • Sciences de la vie et de la Terre • Sciences de l'ingénieur • Sciences économiques et sociales  
- Bac STI2D spécialité énergies et environnement  
- Bac STMG spécialité gestion et finance  
- Bac STMG spécialité mercatique (marketing)  
- Bac STMG spécialité ressources humaines et communication

### Langues vivantes

- LVA : allemand, anglais  
- LVB : allemand, anglais, espagnol

### Enseignements optionnels en 2<sup>de</sup>

- Langues et cultures de l'Antiquité : grec, latin  
- Arts : théâtre • Éducation physique et sportive • Management et gestion • Sciences de l'ingénieur

### Section particulière

- Section européenne : espagnol

### CHANTONNAY 85111 Cedex

#### Lycée Georges

#### Clemenceau

Place de la République, BP 49

☎ Tél. 02 51 94 30 21

<http://0850006v.e-lyco.fr>

Internat garçons-filles

### Diplôme préparé

- Bac général, spécialités proposées :  
Histoire-géographie, géopolitique et sciences politiques • Humanités, littérature et philosophie • Langues, littératures et cultures étrangères • Littérature, langues et cultures de l'Antiquité • Mathématiques • Physique-chimie • Sciences de la vie et de la Terre • Sciences économiques et sociales  
- Bac STMG spécialité gestion et finance  
- Bac STMG spécialité mercatique (marketing)

### Langues vivantes

- LVA : allemand, anglais  
- LVB : allemand, anglais, espagnol

### Enseignements optionnels en 2<sup>de</sup>

- Langues et cultures de l'Antiquité : latin  
- Management et gestion

### Sections particulières

- Section européenne : espagnol  
- Sections sportives : équitation, handball

## FONTENAY-LE-COMTE

85200

### LEGTA Bel Air

1 boulevard Hoche

☎ Tél. 02 51 50 11 44

<http://bel-air.e-lyco.fr>

Internat garçons-filles

### Diplôme préparé

- Bac STAV services

### Langues vivantes

- LVA : anglais  
- LVB : espagnol

## Enseignement optionnel en 2<sup>de</sup>

- Éducation physique et sportive

### Section particulière

- Sections sportives : football, natation, triathlon

## FONTENAY-LE-COMTE

85205 Cedex

### Lycée polyvalent

#### François Rabelais

45 rue Rabelais, BP 289

☎ Tél. 02 51 69 24 80

<http://rabelais.e-lyco.fr>

Internat garçons-filles

### Diplôme préparé

- Bac général, spécialités proposées :  
Histoire-géographie, géopolitique et sciences politiques • Humanités, littérature et philosophie • Langues, littératures et cultures étrangères • Mathématiques • Numérique et sciences informatiques • Physique-chimie • Sciences de la vie et de la Terre • Sciences de l'ingénieur • Sciences économiques et sociales  
- Bac STI2D spécialité innovation technologique et éco-conception  
- Bac STI2D spécialité systèmes d'information et numérique  
- Bac STMG spécialité gestion et finance  
- Bac STMG spécialité mercatique (marketing)

### Langues vivantes

- LVA : allemand, anglais  
- LVB : allemand, anglais, espagnol

### Enseignements optionnels en 2<sup>de</sup>

- Langues et cultures de l'Antiquité : latin  
- Arts : histoire des arts • Création et innovation technologiques • Management et gestion • Sciences de l'ingénieur

### Section particulière

- Sections sportives : football, karaté

## LA ROCHE-SUR-YON

85035 Cedex

### LEGTPA Nature

Allée des Druides, CS 70022

☎ Tél. 02 51 09 82 82

[www.lyceenature.com/](http://www.lyceenature.com/)

Internat garçons-filles

### Diplôme préparé

- Bac général, spécialités proposées :  
Biologie-écologie (en lycée agricole) • Mathématiques • Physique-chimie  
- Bac STAV aménagement, production

### Langues vivantes

- LVA : anglais  
- LVB : allemand, espagnol

### Enseignements optionnels en 2<sup>de</sup>

- Écologie, agronomie, territoires, développement durable • Éducation physique et sportive • Pratiques sociales et culturelles

### Section particulière

- Section sportive : rugby

## LA ROCHE-SUR-YON 85021

Cedex 9

### Lycée Jean de Lattre-de-Tassigny

165 rue Hubert Cailler, BP 821

☎ Tél. 02 51 62 63 00

<http://de-lattre.e-lyco.fr>

### Diplôme préparé

- Bac général, spécialités proposées :  
Histoire-géographie, géopolitique et sciences politiques • Humanités, littérature et phi-

losophie • Langues, littératures et cultures étrangères • Littérature, langues et cultures de l'Antiquité • Mathématiques • Numérique et sciences informatiques • Physique-chimie • Sciences de la vie et de la Terre • Sciences économiques et sociales

- ABIBAC

- Bac STI2D spécialité énergies et environnement

- Bac STI2D spécialité systèmes d'information et numérique

- Bac STL spécialité sciences physiques et chimiques en laboratoire

### Langues vivantes

- LVA : allemand, anglais  
- LVB : allemand, anglais, chinois, espagnol

### Enseignements optionnels en 2<sup>de</sup>

- LVC : chinois, espagnol  
- Arts : cinéma - audiovisuel • Arts : danse • Arts : théâtre • Création et innovation technologiques • Sciences de l'ingénieur • Sciences et laboratoire

### Sections particulières

- Section binationale : allemand  
- Section européenne : anglais

## LA ROCHE-SUR-YON 85021

### Lycée nouvelle chance 85

boulevard Arago, BP 815

☎ Tél. 02 51 36 87 87

<http://mendes.paysdelaloire.e-lyco.fr/lycee-nouvelle-chance-de-vende/>

### Diplôme préparé

- Bac STMG spécialité gestion et finance  
- Bac STMG spécialité mercatique (marketing)  
- Bac STMG spécialité ressources humaines et communication  
- Bac STMG spécialité systèmes d'information de gestion

## LA ROCHE-SUR-YON 85021

Cedex

### Lycée Pierre Mendès France

boulevard Arago, BP 815

☎ Tél. 02 51 36 87 87

<http://mendes.paysdelaloire.e-lyco.fr>

Internat garçons-filles

### Diplôme préparé

- Bac général, spécialités proposées :  
Arts : arts plastiques • Arts : danse • Arts : musique • Arts : théâtre • Histoire-géographie, géopolitique et sciences politiques • Humanités, littérature et philosophie • Langues, littératures et cultures étrangères • Mathématiques • Physique-chimie • Sciences de la vie et de la Terre • Sciences économiques et sociales  
- BACHIBAC  
- Bac STMG spécialité gestion et finance  
- Bac STMG spécialité mercatique (marketing)  
- Bac STMG spécialité ressources humaines et communication  
- Bac STMG spécialité systèmes d'information de gestion

### Langues vivantes

- LVA : allemand, anglais, espagnol  
- LVB : allemand, anglais, espagnol

### Enseignements optionnels en 2<sup>de</sup>

- Arts : arts plastiques • Arts : danse • Arts : musique • Arts : théâtre • Éducation physique et sportive • Management et gestion

### Sections particulières

- Section binationale : espagnol  
- Section européenne : anglais  
- Sections sportives : football, natation

## LA ROCHE-SUR-YON

85020 Cedex

**Lycée polyvalent Rosa Parks**, lycée des métiers des sciences et technologies de la construction et de l'industrie

29 boulevard Guitton, BP 779

☎ Tél. 02 51 36 46 00

<http://rosa-parks.paysdelaloire.e-lyco.fr/>  
Internat garçons-filles

### Diplôme préparé

- Bac général, spécialités proposées : Histoire-géographie, géopolitique et sciences politiques • Humanités, littérature et philosophie • Langues, littératures et cultures étrangères • Mathématiques • Numérique et sciences informatiques • Physique-chimie • Sciences de la vie et de la Terre • Sciences de l'ingénieur • Sciences économiques et sociales  
- Bac STI2D spécialité architecture et construction  
- Bac STI2D spécialité énergies et environnement  
- Bac STI2D spécialité innovation technologique et éco-conception

### Langues vivantes

- LVA : allemand, anglais  
- LVB : allemand, anglais, espagnol

### Enseignements optionnels en 2<sup>de</sup>

- Arts : théâtre • Création et innovation technologiques • Éducation physique et sportive • Sciences de l'ingénieur • Sciences et laboratoire

### Sections particulières

- Section européenne : anglais  
- Unité localisée pour l'inclusion scolaire : troubles des fonctions cognitives ou mentales, troubles spécifiques du langage et des apprentissages

## LA ROCHE-SUR-YON

85006 Cedex

**Section générale et technologique du LP Edouard Branly**

5 Boulevard Branly

☎ Tél. 02 51 24 06 06

<http://branly.e-lyco.fr/>

Internat garçons-filles

### Diplôme préparé

- Bac STHR

### Langues vivantes

- LVA : anglais  
- LVB : allemand, espagnol

### Classe de seconde spécifique

- Seconde spécifique du bac STHR Sciences et technologies de l'hôtellerie et de la restauration

## LES HERBIERS

85500 Cedex

**Lycée polyvalent Jean Monnet**

57 rue de la Demoiselle, BP 20

☎ Tél. 02 51 64 80 00

[http://jean-monnet.e-lyco.fr](http://jean-monnet.e-lyco.fr/)

Internat garçons-filles

### Diplôme préparé

- Bac général, spécialités proposées : Histoire-géographie, géopolitique et sciences politiques • Humanités, littérature et philosophie • Langues, littératures et cultures étrangères • Mathématiques • Physique-chimie • Sciences de la vie et de la Terre • Sciences de l'ingénieur • Sciences économiques et sociales  
- Bac STMG spécialité gestion et finance  
- Bac STMG spécialité mercatique (marketing)

## Langues vivantes

- LVA : allemand, anglais  
- LVB : allemand, anglais, espagnol

### Enseignements optionnels en 2<sup>de</sup>

- LVC : espagnol  
- Langues et cultures de l'Antiquité : latin  
- Management et gestion • Sciences de l'ingénieur

### Section particulière

- Section européenne : anglais

## LES SABLES-D'OLONNE

85108 Cedex

**Lycée Savary de Mauléon**

78 avenue de Bretagne, BP 90392

☎ Tél. 02 51 95 11 47

<http://savary-mauleon.e-lyco.fr>

### Diplôme préparé

- Bac général, spécialités proposées : Arts : arts plastiques • Histoire-géographie, géopolitique et sciences politiques • Humanités, littérature et philosophie • Langues, littératures et cultures étrangères • Mathématiques • Numérique et sciences informatiques • Physique-chimie • Sciences de la vie et de la Terre • Sciences économiques et sociales  
- Bac STL spécialité biotechnologies  
- Bac STMG spécialité gestion et finance  
- Bac STMG spécialité mercatique (marketing)  
- Bac STMG spécialité ressources humaines et communication  
- Bac STMG spécialité systèmes d'information de gestion

### Langues vivantes

- LVA : anglais  
- LVB : allemand, espagnol

### Enseignements optionnels en 2<sup>de</sup>

- Langues et cultures de l'Antiquité : latin  
- Arts : arts plastiques

### Sections particulières

- Section européenne : anglais  
- Sections sportives : beach volley, surf, voile

## LUÇON

85402 Cedex

**Lycée polyvalent Atlantique**

5 rue Jean Jaurès, BP 239

☎ Tél. 02 51 29 11 44

<http://atlantique.paysdelaloire.e-lyco.fr>

Internat garçons-filles

### Diplôme préparé

- Bac général, spécialités proposées : Arts : cinéma - audiovisuel • Histoire-géographie, géopolitique et sciences politiques • Humanités, littérature et philosophie • Langues, littératures et cultures étrangères • Mathématiques • Physique-chimie • Sciences de la vie et de la Terre • Sciences économiques et sociales  
- Bac STMG spécialité gestion et finance  
- Bac STMG spécialité mercatique (marketing)  
- Bac STMG spécialité ressources humaines et communication  
- Bac ST2S

### Langues vivantes

- LVA : allemand, anglais  
- LVB : allemand, anglais, espagnol

### Enseignements optionnels en 2<sup>de</sup>

- Langues et cultures de l'Antiquité : latin  
- Arts : arts plastiques • Arts : cinéma - audiovisuel • Biotechnologies • Management et gestion • Santé et social

## Section particulière

- Section européenne : anglais

## MONTAIGU

85603 Cedex

**Lycée polyvalent Léonard de Vinci**

Rue du Fromenteau, BP 369

☎ Tél. 02 51 45 33 00

<http://vinci.e-lyco.fr>

Internat garçons-filles

### Diplôme préparé

- Bac général, spécialités proposées : Arts : arts plastiques • Histoire-géographie, géopolitique et sciences politiques • Humanités, littérature et philosophie • Langues, littératures et cultures étrangères • Mathématiques • Numérique et sciences informatiques • Physique-chimie • Sciences de la vie et de la Terre • Sciences de l'ingénieur • Sciences économiques et sociales  
- Bac STD2A  
- Bac STI2D spécialité innovation technologique et éco-conception  
- Bac STI2D spécialité systèmes d'information et numérique

### Langues vivantes

- LVA : allemand, anglais  
- LVB : allemand, anglais, espagnol, italien

### Enseignements optionnels en 2<sup>de</sup>

- LVC : italien  
- Arts : arts plastiques • Arts : théâtre • Création et culture-design • Création et innovation technologiques • Éducation physique et sportive • Sciences de l'ingénieur

### Section particulière

- Section européenne : anglais

**FICHES DIPLÔMES**

DATES INSCRIPTIONS CONCOURS

SALONS

FICHES MÉTIERS

**SUR LE NET**

**FORUMS**

SECTEURS PROFESSIONNELS

GUIDES D'ORIENTATION



[www.onisep.fr/nantes](http://www.onisep.fr/nantes)

SUIVEZ TOUTE L'ACTUALITÉ DE VOTRE RÉGION SUR L'ORIENTATION, LES MÉTIERS ET LES FORMATIONS.



**PAYS DE LA LOIRE**



MINISTÈRE DE L'ÉDUCATION NATIONALE



MINISTÈRE DE L'ENSEIGNEMENT SUPÉRIEUR, DE LA RECHERCHE ET DE L'INNOVATION

♿ accessibilité handicapés



# LES LYCÉES PRIVÉS SOUS CONTRAT

## 44 Loire-Atlantique

**ANCENIS** 44153 Cedex  
**Lycée Saint-Joseph**  
66 rue du Collège, CS 90109  
Tél. 02 40 96 03 16  
<http://stjosta.net>

### Diplôme préparé

- Bac général, spécialités proposées : Histoire-géographie, géopolitique et sciences politiques • Humanités, littérature et philosophie • Langues, littératures et cultures étrangères • Mathématiques • Numérique et sciences informatiques • Physique-chimie • Sciences de la vie et de la Terre • Sciences économiques et sociales  
- Bac STMG spécialité mercatique (marketing)  
- Bac STMG spécialité ressources humaines et communication  
- Bac ST2S

### Langues vivantes

- LVA : anglais  
- LVB : allemand, espagnol

### Enseignements optionnels en 2<sup>de</sup>

- Arts : arts plastiques • Arts : musique • Éducation physique et sportive • Management et gestion • Santé et social

### Section particulière

- Section européenne : anglais

## CHÂTEAUBRIANT

**Lycée Saint-Joseph**

13 A rue de la Libération, CS 80039  
Tél. 02 40 28 15 25  
<http://stjo-chateaubriant.com>

### Diplôme préparé

- Bac général, spécialités proposées : Histoire-géographie, géopolitique et sciences politiques • Humanités, littérature et philosophie • Langues, littératures et cultures étrangères • Mathématiques • Numérique et sciences informatiques • Physique-chimie • Sciences de la vie et de la Terre • Sciences économiques et sociales  
- Bac STMG spécialité mercatique (marketing)  
- Bac STMG spécialité ressources humaines et communication

### Langues vivantes

- LVA : anglais  
- LVB : allemand, espagnol

### Enseignements optionnels en 2<sup>de</sup>

- Langues et cultures de l'Antiquité : latin  
- Éducation physique et sportive • Management et gestion

### Section particulière

- Section européenne : anglais

## CLISSON

**Lycée Charles Péguy**

3 rue de la Sèvre - Gorges, BP 19607  
Tél. 02 40 54 48 00  
[www.charles-peguy.net](http://www.charles-peguy.net)  
Internat garçons-filles

### Diplôme préparé

- Bac général, spécialités proposées : Arts : cinéma - audiovisuel • Arts : théâtre • Histoire-géographie, géopolitique et sciences politiques • Humanités, littérature et philosophie • Langues, littératures et cultures étrangères • Mathématiques • Numérique et sciences informatiques • Physique-chimie • Sciences de la vie et de la Terre • Sciences économiques et sociales  
- Bac STAV services

- Bac STL spécialité sciences physiques et chimiques en laboratoire  
- Bac STMG spécialité mercatique (marketing)  
- Bac STMG spécialité ressources humaines et communication

### Langues vivantes

- LVA : anglais  
- LVB : allemand, chinois, espagnol, italien

### Enseignements optionnels en 2<sup>de</sup>

- LVC : italien  
- Arts : arts plastiques • Arts : théâtre • Écologie, agronomie, territoires, développement durable • Éducation physique et sportive • Management et gestion • Sciences et laboratoire

### Sections particulières

- Section européenne : anglais  
- Unité localisée pour l'inclusion scolaire : troubles des fonctions cognitives ou mentales, troubles spécifiques du langage et des apprentissages

## DERVAL

44590  
**Lycée Saint Clair Blain Derval**  
29 rue de Rennes, BP 13  
Tél. 02 40 07 72 72  
[www.lyceesaintclair.fr](http://www.lyceesaintclair.fr)  
Internat garçons-filles

### Diplôme préparé

- Bac STAV agroéquipement, production

### Langues vivantes

- LVA : anglais  
- LVB : allemand, espagnol

### Enseignements optionnels en 2<sup>de</sup>

- Écologie, agronomie, territoires, développement durable • Hippologie et équitation ou autres pratiques sportives • Pratiques professionnelles • Pratiques sociales et culturelles

## GUÉRANDE

44350  
**Lycée privé la Mennais**  
24 rue J B Legeay  
Tél. 02 40 62 08 20  
<http://lamennais-guerande.net>

### Diplôme préparé

- Bac général, spécialités proposées : Histoire-géographie, géopolitique et sciences politiques • Humanités, littérature et philosophie • Langues, littératures et cultures étrangères • Mathématiques • Physique-chimie • Sciences de la vie et de la Terre • Sciences économiques et sociales

### Langues vivantes

- LVA : anglais  
- LVB : allemand, espagnol

### Enseignements optionnels en 2<sup>de</sup>

- LVC : italien  
- Langues et cultures de l'Antiquité : latin  
- Arts : théâtre • Éducation physique et sportive • Sciences et laboratoire

### Section particulière

- Section européenne : anglais

## LA CHAPELLE-SUR-ERDRE

44240  
**Centre éducatif nantais pour jeunes sportifs**  
Plaine de jeux de la Jonelière  
Tél. 02 40 37 01 53  
[www.cens44.fr](http://www.cens44.fr)

### Diplôme préparé

- Bac général, spécialités proposées : Histoire-géographie, géopolitique et sciences

politiques • Mathématiques • Physique-chimie • Sciences de la vie et de la Terre • Sciences économiques et sociales  
- Bac STMG spécialité gestion et finance  
- Bac STMG spécialité mercatique (marketing)

### Langues vivantes

- LVA : allemand, anglais  
- LVB : allemand, anglais, espagnol, italien

### Sections particulières

- Pôle espoir  
- Pôle France

## LE LANDREAU

44430  
**LEGTAP Briacé**  
Briacé  
Tél. 02 40 06 43 33  
[www.briace.org](http://www.briace.org)  
Internat garçons-filles

### Diplôme préparé

- Bac général, spécialités proposées : Biologie-écologie (en lycée agricole) • Mathématiques • Physique-chimie  
- Bac STAV aménagement, production

### Langues vivantes

- LVA : anglais  
- LVB : allemand, espagnol

### Enseignements optionnels en 2<sup>de</sup>

- Écologie, agronomie, territoires, développement durable • Éducation physique et sportive • Hippologie et équitation ou autres pratiques sportives

### Sections particulières

- Section européenne : anglais  
- Section sportive : escalade

## LE PELLERIN

44640  
**LEAP St Gabriel Nantes Océan**  
Allée du Bois Tillac  
Tél. 02 40 05 64 05  
[www.leboisstillac.fr](http://www.leboisstillac.fr)

### Diplôme préparé

- Bac STAV production

### Langues vivantes

- LVA : anglais  
- LVB : allemand, espagnol

### Enseignements optionnels en 2<sup>de</sup>

- Écologie, agronomie, territoires, développement durable • Hippologie et équitation ou autres pratiques sportives

### Section particulière

- Section sportive : football

## MACHECOUL-SAINT-MÈME

44270  
**Lycée Saint-Joseph**  
14 rue des Capucins  
Tél. 02 40 78 50 18  
[www.saintjoseph-machecoul.fr](http://www.saintjoseph-machecoul.fr)

### Diplôme préparé

- Bac général, spécialités proposées : Histoire-géographie, géopolitique et sciences politiques • Humanités, littérature et philosophie • Langues, littératures et cultures étrangères • Mathématiques • Numérique et sciences informatiques • Physique-chimie • Sciences de la vie et de la Terre • Sciences économiques et sociales  
- Bac STMG spécialité mercatique (marketing)  
- Bac STMG spécialité ressources humaines et communication

### Langues vivantes

- LVA : anglais  
- LVB : allemand, espagnol

### Enseignements optionnels en 2<sup>de</sup>

- Langues et cultures de l'Antiquité : latin  
- Arts : théâtre • Éducation physique et sportive • Management et gestion

## NANTES

44319  
**Lycée Blanche de Castille**  
43-45 boulevard Jules Verne  
Tél. 02 40 52 54 60  
[www.blanchedecastille.com](http://www.blanchedecastille.com)  
Internat filles

### Diplôme préparé

- Bac général, spécialités proposées : Histoire-géographie, géopolitique et sciences politiques • Humanités, littérature et philosophie • Langues, littératures et cultures étrangères • Mathématiques • Physique-chimie • Sciences de la vie et de la Terre • Sciences économiques et sociales  
- BACHIBAC

### Langues vivantes

- LVA : allemand, anglais, espagnol  
- LVB : allemand, anglais, espagnol

### Enseignements optionnels en 2<sup>de</sup>

- LVC : italien  
- Langues et cultures de l'Antiquité : grec, latin  
- Sciences et laboratoire

### Sections particulières

- Section binationale : espagnol  
- Sections européennes : allemand, anglais  
- Section internationale : anglais

## NANTES

44042 Cedex 01  
**Lycée Externat Chavagnes**  
31 avenue Camus  
Tél. 02 40 20 00 60  
[www.eden-fa.com/](http://www.eden-fa.com/)

### Diplôme préparé

- Bac général, spécialités proposées : Arts : arts plastiques • Arts : musique • Arts : théâtre • Histoire-géographie, géopolitique et sciences politiques • Humanités, littérature et philosophie • Langues, littératures et cultures étrangères • Mathématiques • Physique-chimie • Sciences de la vie et de la Terre • Sciences économiques et sociales

### Langues vivantes

- LVA : anglais  
- LVB : allemand, espagnol, russe

### Enseignements optionnels en 2<sup>de</sup>

- LVC : allemand, russe  
- Langues et cultures de l'Antiquité : grec, latin  
- Arts : arts plastiques • Arts : musique • Arts : théâtre • Éducation physique et sportive

### Section particulière

- Section européenne : anglais

## NANTES

44001 cedex 1  
**Lycée général et technologique privé Saint-Félix**

- La Salle, lycée des métiers de l'industrie et du tertiaire  
27 rue du ballet, BP 60105  
Tél. 02 44 76 35 00  
[www.stfelixallasalle.fr](http://www.stfelixallasalle.fr)  
Internat garçons-filles

### Diplôme préparé

- Bac général, spécialités proposées : Histoire-géographie, géopolitique et sciences politiques • Humanités, littérature et philosophie • Langues, littératures et cultures étrangères • Mathématiques • Numérique et

sciences informatiques • Physique-chimie • Sciences de la vie et de la Terre • Sciences de l'ingénieur • Sciences économiques et sociales  
 - Bac STI2D spécialité architecture et construction  
 - Bac STI2D spécialité énergies et environnement  
 - Bac STI2D spécialité innovation technologique et éco-conception  
 - Bac STI2D spécialité systèmes d'information et numérique  
 - Bac STL spécialité sciences physiques et chimiques en laboratoire  
 - Bac STMG spécialité gestion et finance  
 - Bac STMG spécialité mercatique (marketing)  
 - Bac STMG spécialité ressources humaines et communication

### Langues vivantes

- LVA : anglais  
 - LVB : allemand, espagnol

### Enseignements optionnels en 2<sup>de</sup>

- Arts : théâtre • Biotechnologies • Création et innovation technologiques • Management et gestion • Sciences de l'ingénieur • Sciences et laboratoire

### NANTES 44000

**Lycée général et technologique privé Saint-Stanislas**  
 2 rue Saint-Stanislas  
 Tél. 02 40 20 17 50  
<http://saint-stanislas-nantes.paysdelaloire.e-lyco.fr/>

### Diplôme préparé

- Bac général, spécialités proposées :  
 Arts : arts plastiques • Histoire-géographie, géopolitique et sciences politiques  
 • Humanités, littérature et philosophie • Langues, littératures et cultures étrangères  
 • Mathématiques • Physique-chimie • Sciences de la vie et de la Terre • Sciences économiques et sociales  
 - Bac STL spécialité biotechnologies

### Langues vivantes

- LVA : allemand, anglais  
 - LVB : allemand, anglais, chinois, espagnol

### Enseignements optionnels en 2<sup>de</sup>

- LVC : chinois  
 - Langues et cultures de l'Antiquité : latin  
 - Arts : arts plastiques • Arts : cinéma - audiovisuel • Arts : théâtre • Biotechnologies • Éducation physique et sportive • Sciences et laboratoire

### Section particulière

- Section européenne : anglais

### NANTES 44322 Cedex 03

**Lycée La Perverie**  
 63 rue de la Perverie, BP 42203  
 Tél. 02 40 14 53 70  
[www.perverie.com](http://www.perverie.com)  
 Internat garçons-filles

### Diplôme préparé

- Bac général, spécialités proposées :  
 Histoire-géographie, géopolitique et sciences politiques • Humanités, littérature et philosophie • Langues, littératures et cultures étrangères • Mathématiques • Physique-chimie • Sciences de la vie et de la Terre • Sciences économiques et sociales

### Langues vivantes

- LVA : allemand, anglais  
 - LVB : allemand, anglais, espagnol, italien

### Enseignements optionnels

### en 2<sup>de</sup>

- LVC : japonais  
 - Langues et cultures de l'Antiquité : grec, latin  
 - Arts : arts plastiques

### NANTES 44319 Cedex 03

**Lycée Notre-Dame de Toutes Aides**  
 33 boulevard Louis Millet, BP 71903  
 Tél. 02 40 49 37 93  
<http://ndta-nantes.loire-atlantique.e-lyco.fr/>

### Diplôme préparé

- Bac général, spécialités proposées :  
 Histoire-géographie, géopolitique et sciences politiques • Humanités, littérature et philosophie • Langues, littératures et cultures étrangères • Littérature, langues et cultures de l'Antiquité • Mathématiques • Physique-chimie • Sciences de la vie et de la Terre • Sciences économiques et sociales

### Langues vivantes

- LVA : anglais  
 - LVB : allemand, espagnol, italien

### Enseignements optionnels en 2<sup>de</sup>

- LVC : italien  
 - Langues et cultures de l'Antiquité : latin  
 - Arts : théâtre

### NANTES 44104 cedex 4

**Lycée polyvalent Sacré-Coeur La Salle**  
 3 rue Francis Portais, CS 50415  
 Tél. 02 40 46 49 92  
[www.sacrecoeur.nantes.e-lyco.fr](http://www.sacrecoeur.nantes.e-lyco.fr)  
 Internat garçons-filles

### Diplôme préparé

- Bac général, spécialités proposées :  
 Histoire-géographie, géopolitique et sciences politiques • Mathématiques • Physique-chimie • Sciences de la vie et de la Terre • Sciences économiques et sociales  
 - Bac STMG spécialité mercatique (marketing)  
 - Bac STMG spécialité ressources humaines et communication  
 - Bac ST2S

### Langues vivantes

- LVA : anglais  
 - LVB : allemand, espagnol, italien

### Enseignements optionnels en 2<sup>de</sup>

- Management et gestion • Santé et social

### Sections particulières

- Section européenne : allemand

### NANTES 44265 cedex 2

**Lycée polyvalent Saint-Pierre La Joliverie - Pôle des arts graphiques**  
 2 place Albert Camus, BP 96504  
 Tél. 02 40 80 82 03  
[www.la-joliverie.com/pole-arts-graphiques/](http://www.la-joliverie.com/pole-arts-graphiques/)  
 Internat filles

### Diplôme préparé

- Bac STD2A

### Langues vivantes

- LVA : anglais  
 - LVB : allemand, espagnol

### Enseignements optionnels en 2<sup>de</sup>

- Arts : arts plastiques • Arts : histoire des arts • Création et culture-design

### NANTES 44002 cedex 1

**Lycée polyvalent**

### Talensac-Jeanne Bernard

18 rue Talensac, BP 10225  
 Tél. 02 51 72 95 10  
[www.talensac.com](http://www.talensac.com)  
 Internat filles

### Diplôme préparé

- Bac général, spécialités proposées :  
 Histoire-géographie, géopolitique et sciences politiques • Mathématiques • Physique-chimie • Sciences de la vie et de la Terre • Sciences économiques et sociales  
 - Bac STMG spécialité gestion et finance  
 - Bac STMG spécialité mercatique (marketing)  
 - Bac STMG spécialité ressources humaines et communication  
 - Bac ST2S

### Langues vivantes

- LVA : anglais  
 - LVB : allemand, espagnol

### Enseignements optionnels en 2<sup>de</sup>

- Biotechnologies • Management et gestion • Santé et social • Sciences et laboratoire

### NANTES 44300

**Lycée privé de Bretagne**  
 15 rue du Landreau  
 Tél. 02 40 49 21 57  
[www.lyceecollegedebretagne.com](http://www.lyceecollegedebretagne.com)

### Diplôme préparé

- Bac général, spécialités proposées :  
 Histoire-géographie, géopolitique et sciences politiques • Humanités, littérature et philosophie • Langues, littératures et cultures étrangères • Mathématiques • Physique-chimie • Sciences de la vie et de la Terre • Sciences économiques et sociales

### Langues vivantes

- LVA : anglais  
 - LVB : allemand, espagnol

### Sections particulières

- Pôle espoir  
 - Pôle France

### NANTES 44322 Cedex 03

**Lycée Saint-Joseph du Loquidy**  
 73 boulevard Michelet, CS 32202  
 Tél. 02 40 74 03 12  
[www.loquidy.net](http://www.loquidy.net)

### Diplôme préparé

- Bac général, spécialités proposées :  
 Histoire-géographie, géopolitique et sciences politiques • Humanités, littérature et philosophie • Langues, littératures et cultures étrangères • Littérature, langues et cultures de l'Antiquité • Mathématiques • Numérique et sciences informatiques • Physique-chimie • Sciences de la vie et de la Terre • Sciences économiques et sociales

### Langues vivantes

- LVA : anglais  
 - LVB : allemand, espagnol, italien

### Enseignements optionnels en 2<sup>de</sup>

- LVC : coréen, italien  
 - Langues et cultures de l'Antiquité : grec, latin  
 - Arts : arts plastiques • Éducation physique et sportive

### Section particulière

- Section européenne : anglais

### NORT-SUR-ERDRE 44390

**LPP de l'Erdre**  
 13 rue du Gal Leclerc  
 Tél. 02 40 72 49 49  
[www.ec-erdre.fr](http://www.ec-erdre.fr)  
 Internat garçons-filles

### Diplôme préparé

- Bac STAV services

### NORT-SUR-ERDRE 44390

**Lycée Saint Martin**  
 13 rue du Général Leclerc  
 Tél. 02 40 72 49 49  
[www.ec-erdre.fr/lycee-stmartin/](http://www.ec-erdre.fr/lycee-stmartin/)  
 Internat garçons-filles

### Diplôme préparé

- Bac général, spécialités proposées :  
 Histoire-géographie, géopolitique et sciences politiques • Humanités, littérature et philosophie • Langues, littératures et cultures étrangères • Mathématiques • Physique-chimie • Sciences de la vie et de la Terre • Sciences économiques et sociales

### Langues vivantes

- LVA : anglais  
 - LVB : allemand, espagnol

### Enseignements optionnels en 2<sup>de</sup>

- Langues et cultures de l'Antiquité : latin  
 - Arts : arts plastiques

### REZÉ 44401 Cedex

**Lycée polyvalent Notre-Dame**  
 50 rue Jean-Jaurès, BP 14  
 Tél. 02 40 32 87 87  
[www.notre-dame-reze.fr](http://www.notre-dame-reze.fr)

### Diplôme préparé

- Bac général, spécialités proposées :  
 Histoire-géographie, géopolitique et sciences politiques • Humanités, littérature et philosophie • Langues, littératures et cultures étrangères • Mathématiques • Numérique et sciences informatiques • Physique-chimie • Sciences de la vie et de la Terre • Sciences économiques et sociales

### Langues vivantes

- LVA : allemand, anglais  
 - LVB : allemand, anglais, espagnol

### Enseignements optionnels en 2<sup>de</sup>

- Langues et cultures de l'Antiquité : latin  
 - Arts : arts plastiques • Éducation physique et sportive

### Sections particulières

- Section européenne : anglais  
 - Section sportive : football

### SAINT-GILDAS-DES-BOIS 44530

**Lycée privé Gabriel Deshayes**  
 4 route de Redon  
 Tél. 02 40 00 76 76  
[www.gabriel-deshayes.org](http://www.gabriel-deshayes.org)

### Diplôme préparé

- Bac général, spécialités proposées :  
 Histoire-géographie, géopolitique et sciences politiques • Humanités, littérature et philosophie • Langues, littératures et cultures étrangères • Mathématiques • Physique-chimie • Sciences de la vie et de la Terre • Sciences économiques et sociales



- Bac STMG spécialité mercatique (marketing)
- Bac STMG spécialité ressources humaines et communication

### Langues vivantes

- LVA : anglais
- LVB : allemand, espagnol

### Enseignements optionnels en 2<sup>de</sup>

- Langues et cultures de l'Antiquité : latin
- Arts : arts plastiques • Management et gestion

### Section particulière

- Section européenne : anglais

### SAINT-HERBLAIN 44800 Lycée polyvalent Jeanne Bernard - Bel Air

48 avenue de la Baudouillère  
Tél. 02 40 16 08 10  
[www.talensac.com/](http://www.talensac.com/)

### Diplôme préparé

- Bac STMG spécialité gestion et finance
- Bac STMG spécialité mercatique (marketing)
- Bac STMG spécialité ressources humaines et communication

### Langues vivantes

- LVA : anglais
- LVB : allemand, espagnol

### SAINT-HERBLAIN 44807 Cedex

#### Lycée Saint-Dominique

103 avenue de Cheverny  
Tél. 02 28 01 72 72  
<http://stdominique44.e-lyco.fr/>

### Diplôme préparé

- Bac général, spécialités proposées : Arts : danse • Histoire-géographie, géopolitique et sciences politiques • Humanités, littérature et philosophie • Langues, littératures et cultures étrangères • Littérature, langues et cultures de l'Antiquité • Mathématiques • Physique-chimie • Sciences de la vie et de la Terre • Sciences économiques et sociales
- Bac STMG spécialité mercatique (marketing)
- Bac STMG spécialité ressources humaines et communication

### Langues vivantes

- LVA : allemand, anglais
- LVB : allemand, anglais, espagnol

### Enseignements optionnels en 2<sup>de</sup>

- LVC : italien
- Langues et cultures de l'Antiquité : latin
- Arts : arts plastiques • Arts : danse • Éducation physique et sportive • Management et gestion

### SAINT-NAZAIRE 44615 Cedex Lycée des métiers

**Sainte-Anne**, lycée des métiers de l'hôtellerie et de la restauration ; lycée des métiers de la santé et du social  
250 boulevard Laennec, BP 337

Tél. 02 40 17 12 00  
[www.lycee-sainte-anne.fr](http://www.lycee-sainte-anne.fr)  
Internat garçons-filles

### Diplôme préparé

- Bac STHR
- Bac ST2S

### Langues vivantes

- LVA : anglais
- LVB : allemand, espagnol

### Enseignement optionnel en 2<sup>de</sup>

- Santé et social

### Classe de seconde spécifique

- Seconde spécifique du bac STHR Sciences et technologies de l'hôtellerie et de la restauration

### SAINT-NAZAIRE 44615 Cedex Lycée Notre-Dame d'Espérance

15 rue du Bois Savary, CS 40317  
Tél. 02 40 01 81 82  
[www.lycee-notredame.fr](http://www.lycee-notredame.fr)

Internat garçons-filles

### Diplôme préparé

- Bac général, spécialités proposées : Histoire-géographie, géopolitique et sciences politiques • Humanités, littérature et philosophie • Langues, littératures et cultures étrangères • Mathématiques • Physique-chimie • Sciences de la vie et de la Terre • Sciences de l'ingénieur • Sciences économiques et sociales
- Bac STMG spécialité gestion et finance
- Bac STMG spécialité mercatique (marketing)
- Bac STMG spécialité ressources humaines et communication

### Langues vivantes

- LVA : anglais
- LVB : allemand, espagnol

### Enseignements optionnels en 2<sup>de</sup>

- Langues et cultures de l'Antiquité : latin
- Arts : arts plastiques • Arts : danse • Management et gestion

### SAINT-NAZAIRE 44616 Cedex Lycée Saint-Louis

10 boulevard Albert 1er, BP 284  
Tél. 02 51 76 60 20  
[www.lycee-saint-louis.fr](http://www.lycee-saint-louis.fr)

Internat garçons-filles

### Diplôme préparé

- Bac général, spécialités proposées : Histoire-géographie, géopolitique et sciences politiques • Humanités, littérature et philosophie • Langues, littératures et cultures étrangères • Mathématiques • Physique-chimie • Sciences de la vie et de la Terre • Sciences de l'ingénieur • Sciences économiques et sociales

### Langues vivantes

- LVA : anglais
- LVB : allemand, espagnol

### Enseignements optionnels en 2<sup>de</sup>

- Langues et cultures de l'Antiquité : latin
- Arts : histoire des arts • Arts : musique • Arts : théâtre • Sciences de l'ingénieur

### Section particulière

- Section européenne : anglais

### SAINT-SÉBASTIEN-SUR-LOIRE 44232 Cedex

#### Lycée polyvalent la Baugerie

lycée des métiers de la mode  
38 boulevard des Pas Enchantés, CS 23209

Tél. 02 40 80 66 95  
[www.lycee-baugerie.org](http://www.lycee-baugerie.org)

Internat garçons-filles

### Diplôme préparé

- Bac général, spécialités proposées : Histoire-géographie, géopolitique et sciences politiques • Mathématiques • Physique-chimie • Sciences de la vie et de la Terre • Sciences de l'ingénieur • Sciences économiques et sociales
- Bac ST2S

### Langues vivantes

- LVA : anglais
- LVB : allemand, espagnol

### Enseignements optionnels en 2<sup>de</sup>

- Arts : théâtre • Biotechnologies • Création et innovation technologiques • Management et gestion • Santé et social • Sciences de l'ingénieur

### SAINT-SÉBASTIEN-SUR-LOIRE 44232 Cedex

#### Lycée polyvalent Saint-Joseph La Joliverie

141 route de Clisson, BP 43229

Tél. 02 40 80 25 80

[www.la-joliverie.com](http://www.la-joliverie.com)

Internat garçons-filles

### Diplôme préparé

- Bac général, spécialités proposées : Mathématiques • Numérique et sciences informatiques • Physique-chimie • Sciences de l'ingénieur • Sciences économiques et sociales
- Bac STI2D spécialité architecture et construction
- Bac STI2D spécialité énergies et environnement
- Bac STI2D spécialité innovation technologique et éco-conception
- Bac STI2D spécialité systèmes d'information et numérique

### Langues vivantes

- LVA : anglais
- LVB : allemand, espagnol, italien

### Enseignements optionnels en 2<sup>de</sup>

- Arts : arts plastiques • Arts : histoire des arts • Création et innovation technologiques • Sciences de l'ingénieur

### Section particulière

- Unité localisée pour l'inclusion scolaire : troubles des fonctions cognitives ou mentales, troubles spécifiques du langage et des apprentissages

### SAINT-SÉBASTIEN-SUR-LOIRE 44232 Cedex

#### Lycée polyvalent Saint-Pierre La Joliverie

lycée des métiers des arts appliqués

et de la communication graphique

141 route de Clisson, BP 43229

Tél. 02 40 80 82 00

[www.la-joliverie.com](http://www.la-joliverie.com)

Internat garçons-filles

### Diplôme préparé

- Bac STMG spécialité gestion et finance
- Bac STMG spécialité mercatique (marketing)
- Bac STMG spécialité ressources humaines et communication
- Bac STMG spécialité systèmes d'information de gestion

### Langues vivantes

- LVA : anglais
- LVB : allemand, espagnol, italien

### Enseignements optionnels en 2<sup>de</sup>

- Arts : arts plastiques • Arts : histoire des arts • Création et culture-design • Création et innovation technologiques • Management et gestion • Sciences de l'ingénieur

## 49 Maine-et-Loire

ANGERS 49101 Cedex 02

### Lycée Sacré-Coeur

La salle, lycée des métiers du commerce et de la gestion  
2 rue Millet

Tél. 02 41 81 42 00

[www.gscls.com](http://www.gscls.com)

Internat garçons-filles

### Diplôme préparé

- Bac général, spécialités proposées : Histoire-géographie, géopolitique et sciences politiques • Humanités, littérature et philosophie • Langues, littératures et cultures étrangères • Littérature, langues et cultures de l'Antiquité • Mathématiques • Physique-chimie • Sciences de la vie et de la Terre • Sciences économiques et sociales
- Bac STMG spécialité gestion et finance
- Bac STMG spécialité mercatique (marketing)
- Bac STMG spécialité ressources humaines et communication

### Langues vivantes

- LVA : allemand, anglais
- LVB : allemand, anglais, espagnol

### Enseignements optionnels en 2<sup>de</sup>

- LVC : allemand, espagnol
- Langues et cultures de l'Antiquité : latin
- Arts : arts plastiques • Arts : musique • Management et gestion

### Section particulière

- Section européenne : anglais

ANGERS 49000

### Lycée Sainte-Agnès

7 rue Volney

Tél. 02 41 88 22 72

[www.sainteagnes49.fr/](http://www.sainteagnes49.fr/)

Internat garçons-filles

### Diplôme préparé

- Bac général, spécialités proposées : Arts : arts plastiques • Histoire-géographie, géopolitique et sciences politiques • Humanités, littérature et philosophie • Langues, littératures et cultures étrangères • Mathématiques • Physique-chimie • Sciences de la vie et de la Terre • Sciences économiques et sociales
- Bac STL spécialité sciences physiques et chimiques en laboratoire

### Langues vivantes

- LVA : anglais
- LVB : allemand, espagnol

### Enseignements optionnels en 2<sup>de</sup>

- LVC : allemand
- Arts : arts plastiques • Sciences et laboratoire

### Section particulière

- Section européenne : anglais

ANGERS 49022 Cedex 02

### Lycée Saint-Martin

5 Cloître Saint-Martin, BP 32209

Tél. 02 41 88 09 00

[www.lyceesaintmartin.org](http://www.lyceesaintmartin.org)

Internat garçons-filles

### Diplôme préparé

- Bac général, spécialités proposées : Histoire-géographie, géopolitique et sciences politiques • Humanités, littérature et philosophie • Langues, littératures et cultures étrangères • Mathématiques • Numérique et sciences informatiques • Physique-chimie • Sciences de la vie et de la Terre • Sciences économiques et sociales



**Langues vivantes**

- LVA : anglais
- LVB : allemand, espagnol

**Enseignements optionnels en 2<sup>de</sup>**

- LVC : arabe, espagnol
- Langues et cultures de l'Antiquité : latin
- Arts : arts plastiques • Arts : théâtre

**Section particulière**

- Sections européennes : allemand, espagnol

**ANGERS** 49036 Cedex 01  
**Lycée Urbain Mongazon,**  
 lycée des métiers de la santé et des services à la personne  
 1 rue du Colombier, BP 13624  
 ☎ Tél. 02 41 66 41 33  
[www.institution-mongazon.e-lyco.fr](http://www.institution-mongazon.e-lyco.fr)  
 Internat garçons-filles

**Diplôme préparé**

- Bac général, spécialités proposées : Arts : arts plastiques • Arts : musique • Histoire-géographie, géopolitique et sciences politiques • Humanités, littérature et philosophie • Langues, littératures et cultures étrangères • Mathématiques • Numérique et sciences informatiques • Physique-chimie • Sciences de la vie et de la Terre • Sciences économiques et sociales
- Bac ST2S

**Langues vivantes**

- LVA : allemand, anglais
- LVB : allemand, anglais, chinois, espagnol

**Enseignements optionnels en 2<sup>de</sup>**

- LVC : chinois, espagnol, russe
- Langues et cultures de l'Antiquité : latin
- Arts : arts plastiques • Arts : musique • Biotechnologies • Éducation physique et sportive • Management et gestion • Santé et social

**BEAUPRÉAU-EN-MAUGES** 49601 Cedex  
**Lycée Notre-Dame de Bonnes Nouvelles Ensemble Dom Sordais**  
 3 rue Mongazon, BP 30055  
 ☎ Tél. 02 41 71 35 36  
[www.lycee-ndbn.fr](http://www.lycee-ndbn.fr)  
 Hébergement organisé hors établissement

**Diplôme préparé**

- Bac général, spécialités proposées : Histoire-géographie, géopolitique et sciences politiques • Humanités, littérature et philosophie • Langues, littératures et cultures étrangères • Mathématiques • Numérique et sciences informatiques • Physique-chimie • Sciences de la vie et de la Terre • Sciences de l'ingénieur • Sciences économiques et sociales
- Bac STI2D spécialité architecture et construction
- Bac STI2D spécialité énergies et environnement
- Bac STI2D spécialité innovation technologique et éco-conception

**Langues vivantes**

- LVA : anglais
- LVB : allemand, espagnol

**Enseignements optionnels en 2<sup>de</sup>**

- LVC : italien
- Langues et cultures de l'Antiquité : latin
- Arts : arts plastiques • Création et innovation technologiques • Éducation physique et sportive • Sciences de l'ingénieur

**Sections particulières**

- Section européenne : anglais
- Section sportive : athlétisme

**CHEMILLÉ-EN-ANJOU** 49120

**Lycée Notre-Dame**  
 rue principale  
 Tél. 02 41 49 02 50  
[www.notredame-sallevieuhiers.e-lyco.fr](http://www.notredame-sallevieuhiers.e-lyco.fr)  
 Internat filles

**Diplôme préparé**

- Bac général, spécialités proposées : Histoire-géographie, géopolitique et sciences politiques • Humanités, littérature et philosophie • Langues, littératures et cultures étrangères • Mathématiques • Numérique et sciences informatiques • Physique-chimie • Sciences de la vie et de la Terre • Sciences économiques et sociales

**Langues vivantes**

- LVA : anglais
- LVB : allemand, espagnol

**Enseignements optionnels en 2<sup>de</sup>**

- Langues et cultures de l'Antiquité : latin
- Arts : arts plastiques • Arts : musique

**CHOLET** 49304 Cedex  
**Lycée Jeanne Delanoue,**  
 lycée des métiers de la santé, du social et de l'hôtellerie restauration  
 11 boulevard Jeanne d'Arc, BP 60427  
 Tél. 02 41 63 74 74  
[www.jeannevelanoue.com](http://www.jeannevelanoue.com)  
 Internat garçons-filles

**Diplôme préparé**

- Bac STD2A
- Bac STHR
- Bac ST2S

**Langues vivantes**

- LVA : anglais
- LVB : allemand, espagnol

**Enseignements optionnels en 2<sup>de</sup>**

- LVC : espagnol
- Arts : histoire des arts • Biotechnologies • Création et culture-design • Santé et social

**Classe de seconde spécifique**

- Seconde spécifique du bac STHR Sciences et technologies de l'hôtellerie et de la restauration

**CHOLET** 49307 Cedex  
**Lycée Sainte Marie**  
 43 rue Bonaventure, BP 40755  
 ☎ Tél. 02 41 49 16 49  
<http://saintemarie-cholet.paysdelaloire.e-lyco.fr/>  
 Internat garçons-filles

**Diplôme préparé**  
 - Bac général, spécialités proposées : Histoire-géographie, géopolitique et sciences politiques • Humanités, littérature et philosophie • Langues, littératures et cultures étrangères • Littérature, langues et cultures de l'Antiquité • Mathématiques • Physique-chimie • Sciences de la vie et de la Terre • Sciences économiques et sociales

**Diplôme préparé**

- Bac général, spécialités proposées : Histoire-géographie, géopolitique et sciences politiques • Humanités, littérature et philosophie • Langues, littératures et cultures étrangères • Littérature, langues et cultures de l'Antiquité • Mathématiques • Physique-chimie • Sciences de la vie et de la Terre • Sciences économiques et sociales
- Bac STMG spécialité gestion et finance
- Bac STMG spécialité mercatique (marketing)
- Bac STMG spécialité ressources humaines et communication
- Bac STMG spécialité systèmes d'information de gestion

**Langues vivantes**

- LVA : anglais
- LVB : allemand, espagnol

**Enseignements optionnels en 2<sup>de</sup>**

- LVC : allemand
- Langues et cultures de l'Antiquité : latin
- Arts : arts plastiques • Arts : musique • Arts : théâtre • Management et gestion

**Sections particulières**

- Section européenne : anglais
- Section sportive : basket

**LES PONTS-DE-CÉ** 49136 Cedex

**Lycée agricole privé Pouillé**  
 29 route de Pouillé, BP 90049  
 ☎ Tél. 02 41 44 87 11  
[www.campus-pouille.com](http://www.campus-pouille.com)  
 Internat garçons-filles

**Diplôme préparé**

- Bac général, spécialités proposées : Biologie-écologie (en lycée agricole) • Mathématiques • Physique-chimie
- Bac STAV aménagement, production

**Langues vivantes**

- LVA : anglais
- LVB : allemand, espagnol

**Enseignements optionnels en 2<sup>de</sup>**

- Écologie, agronomie, territoires, développement durable • Éducation physique et sportive • Hippologie et équitation ou autres pratiques sportives

**Section particulière**

- Sections sportives : basket, football

**MAUGES-SUR-LOIRE** 49620

**Lycée Saint-Joseph**  
 50 rue de la Loire, BP 09  
 Tél. 02 41 77 74 56  
[www.lycee.stjolapommeraye.fr/](http://www.lycee.stjolapommeraye.fr/)

**Diplôme préparé**

- Bac général, spécialités proposées : Histoire-géographie, géopolitique et sciences politiques • Humanités, littérature et philosophie • Langues, littératures et cultures étrangères • Mathématiques • Physique-chimie • Sciences de la vie et de la Terre • Sciences économiques et sociales

**Langues vivantes**

- LVA : anglais
- LVB : allemand, espagnol

**Enseignements optionnels en 2<sup>de</sup>**

- LVC : italien
- Arts : théâtre

**Section particulière**

- Section européenne : anglais

**SAINT-BARTHÉLÉMY-D'ANJOU** 49124

**MFR Le Cèdre**  
 10 rue des Clavieries  
 ☎ Tél. 02 41 21 14 21  
[www.mfrlecedre.fr/](http://www.mfrlecedre.fr/)  
 Internat garçons-filles

**Diplôme préparé**

- Bac STAV services

**Langues vivantes**

- LVA : anglais
- LVB : allemand, espagnol

**Enseignements optionnels en 2<sup>de</sup>**

- Écologie, agronomie, territoires, développement durable

**SAUMUR** 49421 Cedex  
**Lycée professionnel privé Les Ardilliers,** lycée des métiers de la santé, du commerce et de l'administration  
 1 quai du Jaqueneau, BP 269  
 Tél. 02 41 83 15 00  
<http://les-ardilliers.org>  
 Internat garçons-filles

**Diplôme préparé**

- Bac STMG spécialité gestion et finance
- Bac STMG spécialité mercatique (marketing)
- Bac ST2S

**Langues vivantes**

- LVA : anglais
- LVB : allemand, espagnol

**Enseignement optionnel en 2<sup>de</sup>**

- Santé et social

**Sections particulières**

- Unité localisée pour l'inclusion scolaire : troubles des fonctions cognitives ou mentales, troubles spécifiques du langage et des apprentissages

**SAUMUR** 49400  
**Lycée Saint-Louis**  
 47 rue d'Alsace  
 ☎ Tél. 02 41 51 11 36  
[www.saint-louis.e-lyco.fr](http://www.saint-louis.e-lyco.fr)

**Diplôme préparé**

- Bac général, spécialités proposées : Histoire-géographie, géopolitique et sciences politiques • Humanités, littérature et philosophie • Langues, littératures et cultures étrangères • Littérature, langues et cultures de l'Antiquité • Mathématiques • Physique-chimie • Sciences de la vie et de la Terre • Sciences économiques et sociales
- Bac STMG spécialité gestion et finance
- Bac STMG spécialité mercatique (marketing)

**Langues vivantes**

- LVA : allemand, anglais
- LVB : allemand, anglais, espagnol

**Enseignements optionnels en 2<sup>de</sup>**

- LVC : chinois
- Langues et cultures de l'Antiquité : grec, latin
- Arts : arts plastiques • Arts : théâtre • Management et gestion

**Sections particulières**

- Pôle France
- Sections européennes : allemand, anglais

**SEGRÉ-EN-ANJOU-BLEU** 49500

**Lycée Notre-Dame d'Orveau**  
 Orveau  
 Tél. 02 41 92 26 61  
[www.orveau.com](http://www.orveau.com)  
 Internat garçons-filles

**Diplôme préparé**

- Bac général, spécialités proposées : Histoire-géographie, géopolitique et sciences politiques • Humanités, littérature et philosophie • Langues, littératures et cultures étrangères • Littérature, langues et cultures de l'Antiquité • Mathématiques • Physique-chimie • Sciences de la vie et de la Terre • Sciences économiques et sociales

**Langues vivantes**

- LVA : allemand, anglais, espagnol
- LVB : allemand, anglais, espagnol

**♿ accessibilité handicapés**

## Enseignement optionnel en 2<sup>de</sup>

- Langues et cultures de l'Antiquité : latin

## SEGRÉ-EN-ANJOU-BLEU

49504 Cedex

### Lycée polyvalent Bourg Chevreau Sainte-Anne

7 rue du 8 Mai 1945

Tél. 02 41 92 28 52

<http://lycee-bourg-chevreau.paysdelaloire.e-lyco.fr>

Internat garçons-filles

### Diplôme préparé

- Bac général, spécialités proposées : Histoire-géographie, géopolitique et sciences politiques • Humanités, littérature et philosophie • Langues, littératures et cultures étrangères • Mathématiques • Numérique et sciences informatiques • Physique-chimie • Sciences de la vie et de la Terre • Sciences économiques et sociales  
- Bac STL spécialité biotechnologies  
- Bac STMG spécialité gestion et finance  
- Bac STMG spécialité mercatique (marketing)  
- Bac ST2S

## Langues vivantes

- LVA : anglais

- LVB : allemand, espagnol

## Enseignements optionnels en 2<sup>de</sup>

- LVC : allemand

- Arts : arts plastiques • Biotechnologies • Éducation physique et sportive • Management et gestion • Santé et social • Sciences et laboratoire

## SÈVREMOINE

49450

### Lycée Le Champ Blanc

15 rue du val de Sèvre , BP 3

Tél. 02 41 46 61 90

[www.lycee-champblanc.net](http://www.lycee-champblanc.net)

Internat garçons-filles

### Diplôme préparé

- Bac général, spécialités proposées : Arts : arts plastiques • Histoire-géographie, géopolitique et sciences politiques • Humanités, littérature et philosophie • Langues, littératures et cultures étrangères • Mathématiques • Physique-chimie • Sciences de la vie et de la Terre • Sciences économiques et sociales  
- Bac STMG spécialité gestion et finance  
- Bac STMG spécialité mercatique (marketing)

## Langues vivantes

- LVA : anglais

- LVB : allemand, espagnol

## Enseignements optionnels en 2<sup>de</sup>

- Langues et cultures de l'Antiquité : latin  
- Arts : arts plastiques • Arts : danse • Éducation physique et sportive • Management et gestion

## VERRIÈRES-EN-ANJOU

49481 Cedex

### Lycée polyvalent Saint Aubin-La Salle

lycée des métiers de l'énergie, des systèmes mécaniques et des applications numériques  
rue Hélène Boucher, BP 30139

Tél. 02 41 33 43 00

[www.saintaubinlasalle.fr](http://www.saintaubinlasalle.fr)

Hébergement organisé hors établissement

### Diplôme préparé

- Bac général, spécialités proposées : Arts : histoire des arts • Histoire-géographie, géopolitique et sciences politiques • Humanités, littérature et philosophie •

Langues, littératures et cultures étrangères

• Mathématiques • Numérique et sciences informatiques • Physique-chimie • Sciences de la vie et de la Terre • Sciences de l'ingénieur • Sciences économiques et sociales  
- Bac STI2D spécialité énergies et environnement  
- Bac STI2D spécialité innovation technologique et éco-conception  
- Bac STI2D spécialité systèmes d'information et numérique  
- Bac STMG spécialité gestion et finance

## Langues vivantes

- LVA : allemand, anglais

- LVB : allemand, anglais, espagnol, italien

## Enseignements optionnels en 2<sup>de</sup>

- LVC : italien

- Arts : arts plastiques • Arts : cinéma - audiovisuel • Arts : théâtre • Création et culture-design • Création et innovation technologiques • Éducation physique et sportive • Management et gestion • Sciences de l'ingénieur

## 53 Mayenne

### CHÂTEAU-GONTIER

53204

Cedex

### Lycée général et technologique privé Saint-Michel

5 rue Henri Dunant, BP 10419

Tél. 02 43 09 64 64

<http://st-michel.e-lyco.fr>

### Diplôme préparé

- Bac général, spécialités proposées : Histoire-géographie, géopolitique et sciences politiques • Humanités, littérature et philosophie • Langues, littératures et cultures étrangères • Mathématiques • Numérique et sciences informatiques • Physique-chimie • Sciences de la vie et de la Terre • Sciences économiques et sociales

## Langues vivantes

- LVA : anglais

- LVB : allemand, espagnol

## Enseignements optionnels en 2<sup>de</sup>

- LVC : allemand, japonais  
- Langues et cultures de l'Antiquité : latin  
- Arts : arts plastiques • Création et innovation technologiques • Éducation physique et sportive • Management et gestion • Sciences de l'ingénieur

### Section particulière

- Section européenne : anglais

## LAVAL

53000

### Lycée de l'Immaculée Conception

15 rue Crossardière

Tél. 02 43 59 23 24

[www.immac.fr](http://www.immac.fr)

Internat garçons

### Diplôme préparé

- Bac général, spécialités proposées : Histoire-géographie, géopolitique et sciences politiques • Humanités, littérature et philosophie • Langues, littératures et cultures étrangères • Mathématiques • Numérique et sciences informatiques • Physique-chimie • Sciences de la vie et de la Terre • Sciences de l'ingénieur • Sciences économiques et sociales  
- Bac STI2D spécialité énergies et environnement  
- Bac STI2D spécialité innovation technologique et éco-conception  
- Bac STI2D spécialité systèmes d'information et numérique

## Langues vivantes

- LVA : allemand, anglais

- LVB : allemand, anglais, espagnol

## Enseignements optionnels en 2<sup>de</sup>

- Langues et cultures de l'Antiquité : latin

- Arts : arts plastiques • Arts : cinéma - audiovisuel • Création et innovation technologiques • Sciences de l'ingénieur

### Section particulière

- Section européenne : anglais

## LAVAL

53001 Cedex

### Lycée polyvalent Haute

Follis, lycée des métiers du commerce, de la gestion et du secrétariat

91 rue Haute-Follis, BP 30129

Tél. 02 43 26 17 17

[www.lhf53.eu](http://www.lhf53.eu)

Hébergement organisé hors établissement

### Diplôme préparé

- Bac STMG spécialité gestion et finance  
- Bac STMG spécialité mercatique (marketing)  
- Bac STMG spécialité ressources humaines et communication  
- Bac ST2S

## Langues vivantes

- LVA : anglais

- LVB : allemand, espagnol

## Enseignements optionnels en 2<sup>de</sup>

- Biotechnologies • Management et gestion • Santé et social

### Sections particulières

- Section européenne : anglais

- Unité localisée pour l'inclusion scolaire : troubles des fonctions cognitives ou mentales, troubles spécifiques du langage et des apprentissages

## LAVAL

53012 Cedex

### Lycée privé d'Avesnières

51 rue d'Avesnières, BP 51209

Tél. 02 43 02 82 82

<http://avesnieres.paysdelaloire.e-lyco.fr/>

Internat filles

### Diplôme préparé

- Bac général, spécialités proposées : Arts : arts plastiques • Histoire-géographie, géopolitique et sciences politiques • Humanités, littérature et philosophie • Langues, littératures et cultures étrangères • Mathématiques • Numérique et sciences informatiques • Physique-chimie • Sciences de la vie et de la Terre • Sciences économiques et sociales  
- Bac STD2A  
- Bac STL spécialité sciences physiques et chimiques en laboratoire

## Langues vivantes

- LVA : allemand, anglais

- LVB : allemand, anglais, chinois, espagnol

## Enseignements optionnels en 2<sup>de</sup>

- LVC : chinois, langue des signes française

- Langues et cultures de l'Antiquité : grec, latin

- Arts : arts plastiques • Arts : histoire des arts • Création et culture-design • Sciences et laboratoire

### Section particulière

- Section européenne : anglais

## MAYENNE

53100

### LEGTAP Rochefeuille

Vieille Route d'Ambrières

Tél. 02 43 04 11 73

[www.rochefeulle.net/web/](http://www.rochefeulle.net/web/)

Internat garçons-filles

### Diplôme préparé

- Bac STAV aménagement, production

## Langues vivantes

- LVA : anglais

- LVB : allemand, espagnol

## Enseignements optionnels en 2<sup>de</sup>

- Écologie, agronomie, territoires, développement durable • Hippologie et équitation ou autres pratiques sportives • Pratiques professionnelles

## MAYENNE

53102 Cedex

### Lycée Don Bosco

18 boulevard Anatole France, BP 55

Tél. 02 43 30 47 47

<http://donbosco.e-lyco.fr>

Internat garçons-filles

### Diplôme préparé

- Bac général, spécialités proposées : Histoire-géographie, géopolitique et sciences politiques • Humanités, littérature et philosophie • Langues, littératures et cultures étrangères • Mathématiques • Physique-chimie • Sciences de la vie et de la Terre • Sciences économiques et sociales

## Langues vivantes

- LVA : allemand, anglais

- LVB : allemand, anglais, espagnol

## Enseignements optionnels en 2<sup>de</sup>

- LVC : allemand, espagnol, japonais

- Langues et cultures de l'Antiquité : latin  
- Arts : arts plastiques • Éducation physique et sportive • Management et gestion

## 72 Sarthe

### LA FERTÉ-BERNARD

72406 Cedex

### Lycée Saint-Paul

### Notre-Dame

54 avenue de la République, BP 144

Tél. 02 43 71 74 85

<http://lyc-stpaulnotredame-72.ac-nantes.fr>

### Diplôme préparé

- Bac général, spécialités proposées : Histoire-géographie, géopolitique et sciences politiques • Humanités, littérature et philosophie • Langues, littératures et cultures étrangères • Mathématiques • Physique-chimie • Sciences de la vie et de la Terre • Sciences économiques et sociales

## Langues vivantes

- LVA : anglais

- LVB : allemand, espagnol

## Enseignement optionnel en 2<sup>de</sup>

- Arts : arts plastiques

### Section particulière

- Section européenne : anglais

## LA FLÈCHE

72205 Cedex

### Lycée Notre-Dame

46 rue de la Magdeleine, BP 147

Tél. 02 43 94 00 05

[www.notredame-lafleche.fr/](http://www.notredame-lafleche.fr/)

Internat garçons-filles

### Diplôme préparé

- Bac général, spécialités proposées : Histoire-géographie, géopolitique et sciences politiques • Humanités, littérature et phi-

losophie • Langues, littératures et cultures étrangères • Mathématiques • Physique-chimie • Sciences de la vie et de la Terre • Sciences économiques et sociales  
- Bac STMG spécialité gestion et finance

### Langues vivantes

- LVA : anglais  
- LVB : allemand, espagnol

### Enseignements optionnels en 2<sup>de</sup>

- Langues et cultures de l'Antiquité : grec, latin  
- Arts : arts plastiques

### LE MANS 72000

#### Lycée Notre-Dame

23 avenue François Mitterrand  
Tél. 02 43 85 01 01  
[www.lyceenotre-dame72.fr](http://www.lyceenotre-dame72.fr)

### Diplôme préparé

- Bac général, spécialités proposées :  
Arts : arts plastiques • Arts : musique • Histoire-géographie, géopolitique et sciences politiques • Humanités, littérature et philosophie • Langues, littératures et cultures étrangères • Mathématiques • Numérique et sciences informatiques • Physique-chimie • Sciences de la vie et de la Terre • Sciences économiques et sociales  
- BACHIBAC  
- Bac STL spécialité biotechnologies  
- Bac STL spécialité sciences physiques et chimiques en laboratoire  
- Bac ST2S

### Langues vivantes

- LVA : allemand, anglais, espagnol  
- LVB : allemand, anglais, espagnol, italien

### Enseignements optionnels en 2<sup>de</sup>

- LVC : italien  
- Langues et cultures de l'Antiquité : grec, latin  
- Arts : arts plastiques • Arts : musique • Biotechnologies • Management et gestion • Santé et social • Sciences et laboratoire

### Sections particulières

- Section binationale : espagnol  
- Section européenne : anglais

### LE MANS 72000

#### Lycée polyvalent privé des métiers Sainte-Catherine,

lycée des métiers de l'hôtellerie-restauration et de la boulangerie-pâtisserie, du commerce et de la vente  
202 rue Saint Aubin  
Tél. 02 43 39 14 72  
[www.ets-stecatherine.com](http://www.ets-stecatherine.com)

### Diplôme préparé

- Bac STHR

### Langues vivantes

- LVA : anglais  
- LVB : allemand, espagnol, italien

### Classe de seconde spécifique

- Seconde spécifique du bac STHR Sciences et technologies de l'hôtellerie et de la restauration

### Sections particulières

- Section européenne : anglais  
- Unité localisée pour l'inclusion scolaire : troubles des fonctions cognitives ou mentales, troubles spécifiques du langage et des apprentissages

### LE MANS 72000

#### Lycée polyvalent

**Saint-Charles-Sainte-Croix,**  
25 rue Antoine de Saint Exupéry  
Tél. 02 43 50 16 70  
[www.stcharles-stecroix.org](http://www.stcharles-stecroix.org)

### Diplôme préparé

- Bac général, spécialités proposées :  
Histoire-géographie, géopolitique et sciences politiques • Humanités, littérature et philosophie • Langues, littératures et cultures étrangères • Mathématiques • Numérique et sciences informatiques • Physique-chimie • Sciences de la vie et de la Terre • Sciences de l'ingénieur • Sciences économiques et sociales  
- Bac STMG spécialité gestion et finance  
- Bac STMG spécialité mercatique (marketing)  
- Bac STMG spécialité ressources humaines et communication  
- Bac STMG spécialité systèmes d'information de gestion

### Langues vivantes

- LVA : allemand, anglais  
- LVB : allemand, anglais, chinois, espagnol

### Enseignements optionnels en 2<sup>de</sup>

- LVC : chinois  
- Langues et cultures de l'Antiquité : grec, latin  
- Arts : théâtre • Création et innovation technologiques • Éducation physique et sportive • Management et gestion • Sciences de l'ingénieur

### Section particulière

- Sections européennes : allemand, anglais, espagnol

### PRUILLE-LE-CHÉTIF 72700

#### Lycée polyvalent

**Saint-Joseph - La Salle**  
Le Pizieux  
Tél. 02 43 39 16 80  
[www.stjoseph-lasalle.fr](http://www.stjoseph-lasalle.fr)  
Hébergement organisé hors établissement

### Diplôme préparé

- Bac STD2A  
- Bac STI2D spécialité énergies et environnement  
- Bac STI2D spécialité systèmes d'information et numérique

### Langues vivantes

- LVA : anglais  
- LVB : allemand, espagnol

### Enseignements optionnels en 2<sup>de</sup>

- Arts : cinéma - audiovisuel • Arts : histoire des arts • Création et culture-design • Création et innovation technologiques • Sciences de l'ingénieur

### SABLÉ-SUR-SARTHE

72303 Cedex  
**LEAP Val de Sarthe**

Route du Mans, BP 157  
Tél. 02 43 55 08 00  
[www.valdesarthe.fr](http://www.valdesarthe.fr)  
Internat garçons-filles

### Diplôme préparé

- Bac STAV production

### Langues vivantes

- LVA : anglais  
- LVB : allemand, espagnol

### Enseignements optionnels en 2<sup>de</sup>

- Écologie, agronomie, territoires, développement durable • Hippologie et équitation ou autres pratiques sportives • Management et gestion

### SABLÉ-SUR-SARTHE

72300 Cedex  
**Lycée polyvalent Sainte-Anne**  
5 rue Alain de Rouge, BP 175  
Tél. 02 43 62 12 50  
[www.sainteanne-sable.com/](http://www.sainteanne-sable.com/)  
Internat garçons-filles

### Diplôme préparé

- Bac général, spécialités proposées :  
Histoire-géographie, géopolitique et sciences politiques • Humanités, littérature et philosophie • Langues, littératures et cultures étrangères • Mathématiques • Physique-chimie • Sciences de la vie et de la Terre • Sciences économiques et sociales

### Langues vivantes

- LVA : anglais  
- LVB : allemand, espagnol

### Enseignement optionnel en 2<sup>de</sup>

- Langues et cultures de l'Antiquité : latin

### Sections particulières

- Section européenne : anglais  
- Unité localisée pour l'inclusion scolaire : troubles des fonctions cognitives ou mentales, troubles spécifiques du langage et des apprentissages

## 85 Vendée

**CHALLANS 85304 Cedex**  
**Lycée polyvalent Notre-Dame**

2 rue de Bois Fossé, BP 419  
Tél. 02 51 49 79 00  
[www.lycee-ndchallans.com](http://www.lycee-ndchallans.com)

### Diplôme préparé

- Bac général, spécialités proposées :  
Arts : arts plastiques • Histoire-géographie, géopolitique et sciences politiques • Humanités, littérature et philosophie • Langues, littératures et cultures étrangères • Littérature, langues et cultures de l'Antiquité • Mathématiques • Numérique et sciences informatiques • Physique-chimie • Sciences de la vie et de la Terre • Sciences économiques et sociales  
- Bac STMG spécialité gestion et finance  
- Bac STMG spécialité mercatique (marketing)  
- Bac ST2S

### Langues vivantes

- LVA : allemand, anglais  
- LVB : allemand, anglais, espagnol

### Enseignements optionnels en 2<sup>de</sup>

- LVC : italien  
- Langues et cultures de l'Antiquité : latin  
- Arts : arts plastiques • Arts : cinéma - audiovisuel • Biotechnologies • Management et gestion • Santé et social • Sciences et laboratoire

### Section particulière

- Section européenne : anglais

**CHANTONNAY 85111 Cedex**  
**Lycée polyvalent Sainte-Marie**

12 place Jeanne d'Arc, BP 79  
Tél. 02 51 46 84 09  
[www.stemariechantonnay.com/](http://www.stemariechantonnay.com/)  
Internat garçons-filles

### Diplôme préparé

- Bac général, spécialités proposées :  
Histoire-géographie, géopolitique et sciences politiques • Humanités, littérature et philosophie • Langues, littératures et cultures étrangères • Mathématiques • Physique-chimie • Sciences de la vie et de la Terre • Sciences économiques et sociales  
- Bac STMG spécialité mercatique (marketing)  
- Bac ST2S

### Langues vivantes

- LVA : anglais  
- LVB : allemand, espagnol

### Enseignements optionnels en 2<sup>de</sup>

- Arts : théâtre • Éducation physique et sportive • Management et gestion • Santé et social

### Sections particulières

- Section européenne : anglais  
- Unité localisée pour l'inclusion scolaire : troubles des fonctions cognitives ou mentales, troubles spécifiques du langage et des apprentissages

### FONTENAY-LE-COMTE

85205 Cedex  
**Lycée polyvalent Notre-Dame,**  
lycée des métiers du bois et de l'habitat  
29 rue Rabelais, BP 10269  
Tél. 02 51 69 19 33  
[www.ndfontenay.com](http://www.ndfontenay.com)  
Internat garçons-filles

### Diplôme préparé

- Bac général, spécialités proposées :  
Arts : arts plastiques • Histoire-géographie, géopolitique et sciences politiques • Humanités, littérature et philosophie • Langues, littératures et cultures étrangères • Mathématiques • Numérique et sciences informatiques • Physique-chimie • Sciences de la vie et de la Terre • Sciences de l'ingénieur • Sciences économiques et sociales  
- Bac STI2D spécialité architecture et construction  
- Bac STI2D spécialité innovation technologique et éco-conception  
- Bac STL spécialité biotechnologies  
- Bac STMG spécialité gestion et finance  
- Bac STMG spécialité ressources humaines et communication  
- Bac ST2S

### Langues vivantes

- LVA : anglais  
- LVB : allemand, espagnol

### Enseignements optionnels en 2<sup>de</sup>

- Arts : arts plastiques • Biotechnologies • Création et innovation technologiques • Éducation physique et sportive • Management et gestion • Santé et social • Sciences de l'ingénieur • Sciences et laboratoire

### Section particulière

- Unité localisée pour l'inclusion scolaire : troubles des fonctions cognitives ou mentales, troubles spécifiques du langage et des apprentissages

**LA ROCHE-SUR-YON 85015 Cedex**

**EAP Les Etablières**  
Route de Nantes, BP 609  
Tél. 09 70 80 82 21  
[www.etablieres.fr](http://www.etablieres.fr)  
Hébergement organisé hors établissement

### Diplôme préparé

- Bac général, spécialités proposées :  
Biologie-écologie (en lycée agricole) • Mathématiques • Physique-chimie  
- Bac STAV aménagement, production

### Langues vivantes

- LVA : anglais  
- LVB : allemand, espagnol

### Enseignements optionnels en 2<sup>de</sup>

- Écologie, agronomie, territoires, développement durable • Éducation physique et sportive • Hippologie et équitation ou autres pratiques sportives

 accessibilité handicapés



## LA ROCHE-SUR-YON

85035 Cedex

### Lycée polyvalent Notre-Dame du Roc,

lycée des métiers de la gestion, du commerce et de l'administration  
Rue Charlemagne, CS 80023

☎ Tél. 02 51 47 74 74

[www.lycee-ndduroc.com](http://www.lycee-ndduroc.com)

Internat garçons-filles

### Diplôme préparé

- Bac général, spécialités proposées : Histoire-géographie, géopolitique et sciences politiques • Humanités, littérature et philosophie • Langues, littératures et cultures étrangères • Mathématiques • Numérique et sciences informatiques • Physique-chimie • Sciences de la vie et de la Terre • Sciences économiques et sociales  
- Bac STHR  
- Bac STMG spécialité gestion et finance  
- Bac STMG spécialité mercatique (marketing)  
- Bac STMG spécialité ressources humaines et communication  
- Bac STMG spécialité systèmes d'information de gestion

### Langues vivantes

- LVA : anglais  
- LVB : allemand, espagnol

### Enseignements optionnels en 2<sup>de</sup>

- LVC : italien  
- Langues et cultures de l'Antiquité : latin  
- Arts : arts plastiques • Arts : théâtre • Éducation physique et sportive • Management et gestion • Sciences et laboratoire

### Classe de seconde spécifique

- Seconde spécifique du bac STHR Sciences et technologies de l'hôtellerie et de la restauration

### Sections particulières

- Section européenne : anglais  
- Section sportive : cyclisme

## LA ROCHE-SUR-YON

85007 Cedex

### Lycée Saint François d'Assise

40 rue Victor Hugo, CS 40299

☎ Tél. 02 51 37 04 48

[www.stfrancoislaroche.fr](http://www.stfrancoislaroche.fr)

Internat garçons-filles

### Diplôme préparé

- Bac général, spécialités proposées : Arts : arts plastiques • Arts : musique • Arts : théâtre • Histoire-géographie, géopolitique et sciences politiques • Humanités, littérature et philosophie • Langues, littératures et cultures étrangères • Littérature, langues et cultures de l'Antiquité • Mathématiques • Physique-chimie • Sciences de la vie et de la Terre • Sciences de l'ingénieur • Sciences économiques et sociales  
- Bac STI2D spécialité énergies et environnement  
- Bac STI2D spécialité innovation technologique et éco-conception  
- Bac STI2D spécialité systèmes d'information et numérique  
- Bac STL spécialité sciences physiques et chimiques en laboratoire

### Langues vivantes

- LVA : allemand, anglais  
- LVB : allemand, anglais, chinois, espagnol

### Enseignements optionnels en 2<sup>de</sup>

- LVC : chinois  
- Langues et cultures de l'Antiquité : grec, latin

- Arts : arts plastiques • Arts : musique • Arts : théâtre • Création et innovation technologiques • Éducation physique et sportive • Sciences de l'ingénieur • Sciences et laboratoire

### Sections particulières

- Sections européennes : allemand, anglais  
- Sections sportives : plongée, sports aéronautiques

85505 Cedex

### Lycée Jean XXIII - ISCV

Avenue des Sables, BP 535

☎ Tél. 02 51 64 99 64

[www.lycee-jean23-herbiers.com](http://www.lycee-jean23-herbiers.com)

### Diplôme préparé

- Bac général, spécialités proposées : Histoire-géographie, géopolitique et sciences politiques • Humanités, littérature et philosophie • Langues, littératures et cultures étrangères • Littérature, langues et cultures de l'Antiquité • Mathématiques • Numérique et sciences informatiques • Physique-chimie • Sciences de la vie et de la Terre • Sciences économiques et sociales  
- Bac STMG spécialité gestion et finance  
- Bac STMG spécialité mercatique (marketing)

### Langues vivantes

- LVA : anglais  
- LVB : allemand, espagnol

### Enseignements optionnels en 2<sup>de</sup>

- Langues et cultures de l'Antiquité : latin  
- Arts : arts plastiques • Arts : musique • Arts : théâtre • Management et gestion • Sciences et laboratoire

### Sections particulières

- Section européenne : anglais  
- Section sportive : volley-ball

85505 Cedex

### Lycée Jean XXIII - ISCV

Avenue des Sables, BP 535

☎ Tél. 02 51 64 99 64

[www.lycee-jean23-herbiers.com](http://www.lycee-jean23-herbiers.com)

### Diplôme préparé

- Bac général, spécialités proposées : Histoire-géographie, géopolitique et sciences politiques • Humanités, littérature et philosophie • Langues, littératures et cultures étrangères • Littérature, langues et cultures de l'Antiquité • Mathématiques • Numérique et sciences informatiques • Physique-chimie • Sciences de la vie et de la Terre • Sciences économiques et sociales  
- Bac STMG spécialité gestion et finance  
- Bac STMG spécialité mercatique (marketing)

### Langues vivantes

- LVA : anglais  
- LVB : allemand, espagnol

### Enseignements optionnels en 2<sup>de</sup>

- Langues et cultures de l'Antiquité : latin  
- Arts : arts plastiques • Arts : musique • Arts : théâtre • Management et gestion • Sciences et laboratoire

### Sections particulières

- Section européenne : anglais  
- Section sportive : volley-ball

85109 Cedex 9

### Lycée polyvalent Sainte-Marie du Port

La Merinière, CS 63376

☎ Tél. 02 51 95 12 40

<http://stemarieduport.e-lyco.fr>

Internat garçons-filles

### Diplôme préparé

- Bac général, spécialités proposées : Histoire-géographie, géopolitique et sciences

politiques • Humanités, littérature et philosophie • Langues, littératures et cultures étrangères • Mathématiques • Numérique et sciences informatiques • Physique-chimie • Sciences de la vie et de la Terre • Sciences économiques et sociales

- Bac STMG spécialité gestion et finance  
- Bac STMG spécialité ressources humaines et communication  
- Bac ST2S

### Langues vivantes

- LVA : allemand, anglais  
- LVB : allemand, anglais, espagnol

### Enseignements optionnels en 2<sup>de</sup>

- Langues et cultures de l'Antiquité : latin  
- Arts : théâtre • Management et gestion • Santé et social • Sciences de l'ingénieur

### Section particulière

- Section européenne : anglais

85403 Cedex

### Lycée polyvalent Sainte-Ursule

56 rue Georges Clemenceau, BP 329

☎ Tél. 02 51 56 82 24

<http://steursule-lucon.e-lyco.fr>

Hébergement organisé hors établissement

### Diplôme préparé

- Bac général, spécialités proposées : Histoire-géographie, géopolitique et sciences politiques • Humanités, littérature et philosophie • Langues, littératures et cultures étrangères • Mathématiques • Physique-chimie • Sciences de la vie et de la Terre • Sciences économiques et sociales

### Langues vivantes

- LVA : anglais  
- LVB : allemand, espagnol

### Enseignements optionnels en 2<sup>de</sup>

- LVC : espagnol  
- Langues et cultures de l'Antiquité : latin  
- Arts : arts plastiques • Arts : théâtre • Éducation physique et sportive

### Section particulière

- Section européenne : anglais

85600

### Lycée polyvalent Jeanne d'Arc

lycée des métiers de la logistique et du transport  
3 bis boulevard Parpaillon

☎ Tél. 02 51 48 87 00

[www.jja-islit.eu](http://www.jja-islit.eu)

### Diplôme préparé

- Bac général, spécialités proposées : Histoire-géographie, géopolitique et sciences politiques • Humanités, littérature et philosophie • Langues, littératures et cultures étrangères • Mathématiques • Numérique et sciences informatiques • Physique-chimie • Sciences de la vie et de la Terre • Sciences économiques et sociales  
- Bac STL spécialité biotechnologies  
- Bac STMG spécialité gestion et finance  
- Bac STMG spécialité mercatique (marketing)

### Langues vivantes

- LVA : allemand, anglais  
- LVB : allemand, anglais, espagnol

### Enseignements optionnels en 2<sup>de</sup>

- Arts : théâtre • Biotechnologies • Éducation physique et sportive • Management et gestion • Sciences de l'ingénieur

### Sections particulières

- Section européenne : anglais  
- Unité localisée pour l'inclusion scolaire : troubles des fonctions cognitives ou mentales, troubles spécifiques du langage et des apprentissages

85700

### Lycée Notre-Dame de la Tourtellière

Rue Buffon, BP 339

☎ Tél. 02 51 57 16 00

[www.lyceelatourtelliere.com](http://www.lyceelatourtelliere.com)

### Diplôme préparé

- Bac général, spécialités proposées : Histoire-géographie, géopolitique et sciences politiques • Humanités, littérature et philosophie • Langues, littératures et cultures étrangères • Mathématiques • Physique-chimie • Sciences de la vie et de la Terre • Sciences économiques et sociales  
- Bac STMG spécialité gestion et finance  
- Bac STMG spécialité mercatique (marketing)

### Langues vivantes

- LVA : anglais  
- LVB : allemand, espagnol

### Enseignements optionnels en 2<sup>de</sup>

- Langues et cultures de l'Antiquité : latin  
- Arts : théâtre • Biotechnologies • Management et gestion • Sciences et laboratoire

85110

### SAINTE-CÉCILE Lycée l'Espérance

Bourdevaire

☎ Tél. 02 51 40 24 86

[www.lesperance-vendee.com](http://www.lesperance-vendee.com)

Internat garçons

### Diplôme préparé

- Bac général, spécialités proposées : Histoire-géographie, géopolitique et sciences politiques • Mathématiques • Physique-chimie • Sciences de la vie et de la Terre • Sciences économiques et sociales

### Langues vivantes

- LVA : anglais  
- LVB : allemand, espagnol

### Enseignement optionnel en 2<sup>de</sup>

- Langues et cultures de l'Antiquité : latin

## SAINT-LAURENT-SUR-SÈVRE

85290 Cedex

### Lycée Saint Gabriel Saint Michel,

lycée des métiers des technologies innovantes (électronique, électrotechnique, mécanique)

32 rue du Calvaire

☎ Tél. 02 51 64 78 70

[www.saint-gab.com](http://www.saint-gab.com)

Internat garçons-filles

### Diplôme préparé

- Bac général, spécialités proposées : Histoire-géographie, géopolitique et sciences politiques • Humanités, littérature et philosophie • Langues, littératures et cultures étrangères • Mathématiques • Physique-chimie • Sciences de la vie et de la Terre • Sciences de l'ingénieur • Sciences économiques et sociales  
- Bac STI2D spécialité énergies et environnement  
- Bac STI2D spécialité innovation technologique et éco-conception  
- Bac STI2D spécialité systèmes d'information et numérique  
- Bac STMG spécialité mercatique (marketing)

### Langues vivantes

- LVA : anglais  
- LVB : allemand, espagnol

### Enseignements optionnels en 2<sup>de</sup>

- LVC : italien  
- Arts : arts plastiques • Arts : théâtre • Création et innovation technologiques • Éducation physique et sportive • Management et gestion • Sciences de l'ingénieur • Sciences et laboratoire



**TÉLÉPHONE**



**TCHAT**



**MAIL**

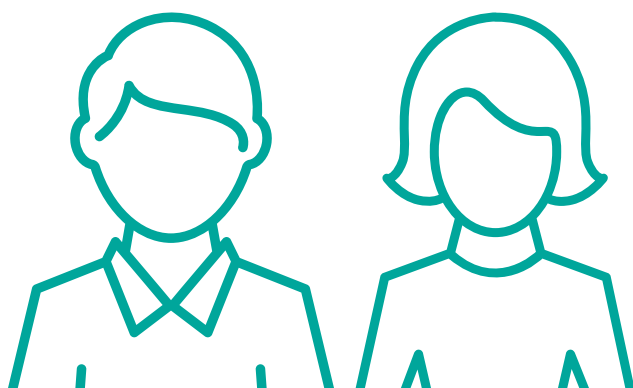

**Les conseillers  
de l'Onisep répondent  
à vos questions  
sur les formations,  
les métiers  
et l'orientation.**



**RETROUVEZ AUSSI  
MONORIENTATIONENLIGNE  
SUR VOTREMOBILE  
ET TÉLÉCHARGEZ L'APPLI**

## LES FORMATIONS PARTICULIÈRES

# LES SECTIONS SPORTIVES SCOLAIRES, LES PÔLES SPORTIFS, LES SECTIONS LINGUISTIQUES, LES ULIS

## LES SECTIONS SPORTIVES SCOLAIRES

Une partie des collèges et lycées (généralistes et technologiques, ou certains lycées professionnels) proposent des sections sportives scolaires dans des disciplines variées.

Grâce à leurs horaires aménagés, elles permettent de suivre une scolarité normale, tout en ayant 4 à 8 heures de pratique sportive supplémentaires par semaine selon la discipline choisie et le niveau (local, régional ou national). Ces heures s'ajoutent aux heures d'EPS, à la pratique en club et au sein de l'UNSS (Union nationale du sport scolaire), ainsi qu'aux compétitions. Les modalités de sélection varient d'un établissement à l'autre : entretien avec le chef d'établissement,

épreuves sportives... Dans tous les cas, l'admission est conditionnée par une pratique sportive régulière, un examen médical et les compétences scolaires. Les dossiers d'inscription sont à retirer dès le 2<sup>e</sup> trimestre de l'année en cours.

### Pour en savoir plus :

- renseignez-vous auprès de votre professeur principal, de votre chef d'établissement ou du psy-EN (psychologue de l'Éducation nationale) ;
- contactez la direction des services départementaux de l'Éducation nationale (ex-inspections académiques) du département dans lequel se trouve la section sportive que vous visez (coordonnées page 76).

### Athlétisme

- ◆ 44 Nantes - Lycée La Colinière
- 49 Beaupréau-en-Mauges - Lycée Notre-Dame de Bonnes Nouvelles Ensemble Dom Sortais
- ◆ 72 Le Mans - Lycée polyvalent Le Mans sud

### Badminton

- ◆ 49 Cholet - Lycée Fernand Renaudeau-La Mode
- ◆ 49 Cholet - Lycée polyvalent Fernand Renaudeau

### Basket

- 49 Cholet - Lycée Sainte Marie
- 49 Les Ponts-de-Cé - Lycée agricole privé Pouillé
- ◆ 53 Laval - Lycée Ambroise Paré
- ◆ 72 Le Mans - Lycée polyvalent Le Mans sud

### Beach volley

- ◆ 85 Les Sables-d'Olonne - Lycée Savary de Mauléon

### Canoë-kayak

- ◆ 72 Sablé-sur-Sarthe - Lycée polyvalent Raphaël Elizé

### Cyclisme

- 85 La Roche-sur-Yon - Lycée polyvalent Notre-Dame du Roc

### Équitation

- ◆ 53 Laval - LEGTA de Laval
- ◆ 85 Chantonnay - Lycée Georges Clemenceau

### Escalade

- 44 Le Landreau - LEGTAP Briacé
- 44 Le Loroux-Bottreuil - Lycée Briacé - site du Loroux Bottreuil

### Football

- 44 Le Pellerin - LEAP St Gabriel Nantes Océan
- ◆ 44 Nantes - Lycée La Colinière
- ◆ 44 Nantes - Lycée polyvalent Les Bourdonnières
- 44 Rezé - Lycée polyvalent Notre-Dame
- ◆ 44 Saint-Herblain - LEGTA Jules Rieffel
- ◆ 49 Angers - Lycée polyvalent Chevrollier
- 49 Les Ponts-de-Cé - Lycée agricole privé Pouillé
- ◆ 53 Laval - LEGTA de Laval
- ◆ 53 Laval - Lycée Ambroise Paré
- ◆ 72 La Ferté-Bernard - Lycée polyvalent Robert Garnier
- ◆ 72 Le Mans - Lycée polyvalent Le Mans sud
- ◆ 72 Sablé-sur-Sarthe - Lycée polyvalent Raphaël Elizé
- ◆ 85 Fontenay-le-Comte - LEGTA Bel Air
- ◆ 85 Fontenay-le-Comte - Lycée polyvalent François Rabelais
- ◆ 85 La Roche-sur-Yon - Lycée Pierre Mendès France

### Football américain

- ◆ 72 Le Mans - Lycée polyvalent Gabriel Touchard - Washington

### Futsal

- ◆ 53 Laval - Lycée Ambroise Paré

### Handball

- ◆ 72 La Ferté-Bernard - Lycée polyvalent Robert Garnier
- ◆ 72 Le Mans - Lycée polyvalent Le Mans sud
- ◆ 85 Chantonnay - Lycée Georges Clemenceau

### Hockey sur glace

- ◆ 49 Angers - Lycée polyvalent Chevrollier

### Judo

- ◆ 44 Nantes - Lycée La Colinière

### Karaté

- ◆ 85 Fontenay-le-Comte - Lycée polyvalent François Rabelais

### Natation

- ◆ 85 Fontenay-le-Comte - LEGTA Bel Air
- ◆ 85 La Roche-sur-Yon - Lycée Pierre Mendès France

### Planche à voile

- ◆ 44 La Baule-Escoublac - Lycée Grand Air

### Plongée

- 85 La Roche-sur-Yon - Lycée Saint François d'Assise

### Rugby

- ◆ 44 Nantes - Lycée La Colinière
- ◆ 49 Angers - LEGTA Le Fresne

- ◆ 72 Le Mans - Lycée polyvalent Gabriel Touchard - Washington
- ◆ 85 La Roche-sur-Yon - LEGTAP Nature

### Sports aéronautiques

- 85 La Roche-sur-Yon - Lycée Saint François d'Assise

### Surf

- ◆ 85 Les Sables-d'Olonne - Lycée Savary de Mauléon

### Tennis

- ◆ 44 La Baule-Escoublac - Lycée Grand Air

### Triathlon

- ◆ 85 Fontenay-le-Comte - LEGTA Bel Air

### Voile

- ◆ 44 La Baule-Escoublac - Lycée Grand Air
- ◆ 44 Pornic - Lycée du pays de Retz
- ◆ 85 Les Sables-d'Olonne - Lycée Savary de Mauléon

### Volley-ball

- ◆ 44 Rezé - Lycée Jean Perrin
- 85 Les Herbiers - Lycée Jean XXIII - ISCV



## LES PÔLES SPORTIFS

Ils s'inscrivent dans le cadre du sport de haut niveau et sont organisés par le ministère des sports. Ces pôles permettent aux sportifs de continuer leur scolarité (secondaire, supérieure, technique ou professionnelle) tout en suivant un entraînement de haut niveau. Ce sont des structures d'entraînement implantées dans des établissements scolaires.

Le « pôle espoir » fait partie du parcours d'excellence sportive défini par la fédération sportive concernée. Le secteur de recrutement est régional ou interrégional. Y sont regroupés les jeunes dont les directions techniques nationales estiment qu'ils alimenteront plus tard les équipes de France.

Le « pôle France » regroupe les sportifs de haut niveau des équipes de France préparant les compétitions internationales. Le secteur de recrutement est national.

### Pôle Espoir

#### Athlétisme

■ 44 La Chapelle-sur-Erdre - Centre éducatif nantais pour jeunes sportifs

#### Aviron

■ 44 La Chapelle-sur-Erdre - Centre éducatif nantais pour jeunes sportifs

#### Badminton

■ 44 Nantes - Lycée professionnel privé Saint-Félix - La Salle

#### Football G.

◆ 44 Nantes - Lycée La Colinière

#### Gymnastique artistique G.

■ 44 La Chapelle-sur-Erdre - Centre éducatif nantais pour jeunes sportifs

#### Handball F. / Handball G.

◆ 49 Segré - Lycée polyvalent Blaise Pascal

#### Hockey sur glace

◆ 49 Angers - Lycée polyvalent Chevrollier

#### Judo

◆ 44 Nantes Lycée La Colinière  
■ 44 Nantes Lycée privé de Bretagne

#### Natation sportive synchro F.

■ 44 Nantes - Lycée professionnel privé Saint-Félix - La Salle

#### Tennis

■ 44 La Chapelle-sur-Erdre - Centre éducatif nantais pour jeunes sportifs

#### Tennis de table

■ 44 La Chapelle-sur-Erdre - Centre éducatif nantais pour jeunes sportifs

#### Tir à l'arc

■ 44 La Chapelle-sur-Erdre - Centre éducatif nantais pour jeunes sportifs

### L'inscription

Pour être considéré comme sportif de haut niveau, il faut figurer sur des listes que publie chaque année le ministère des Sports. Il s'agit d'identifier les sportifs constituant les équipes de France ou susceptibles de les rejoindre. Les sportifs ne peuvent en faire partie que sur proposition des directeurs techniques nationaux (DTN) de leur fédération, selon des critères de performance, dictés par la CNSHN (Commission nationale du sport de haut niveau).

Les élèves désirant intégrer un pôle sportif doivent se mettre en relation avec la ligue sportive et les directions des services départementaux de l'Éducation nationale (DSDEN) pour connaître les modalités d'affectation (coordonnées page 76).

#### Voile

◆ 44 La Baule-Escoublac - Lycée Grand Air

#### Volley-ball F.

◆ 72 Sablé-sur-Sarthe - Lycée polyvalent Raphaël Elizé

### Pôle France

#### Aviron

■ 44 La Chapelle-sur-Erdre - Centre éducatif nantais pour jeunes sportifs

#### Karting

Public 72 Le Mans - Lycée polyvalent Le Mans sud

#### Roller skating

■ 44 La Chapelle-sur-Erdre - Centre éducatif nantais pour jeunes sportifs

◆ 44 Nantes - Lycée professionnel François Arago

#### Sport automobile circuit

◆ 72 Le Mans - Lycée polyvalent Le Mans sud

#### Squash

◆ 72 Le Mans - Lycée polyvalent Le Mans sud

#### Tennis de table G.

■ 44 Nantes - Lycée privé de Bretagne

#### Tir à l'arme

■ 44 La Chapelle-sur-Erdre Centre éducatif nantais pour jeunes sportifs

#### Voile

◆ 44 La Baule-Escoublac - Lycée Grand Air

#### Voitige équestre

■ 49 Saumur - Lycée Saint-Louis

◆ enseignement public  
■ enseignement privé

### POUR EN SAVOIR +

#### DIRECTION RÉGIONALE ET DÉPARTEMENTALE DE LA JEUNESSE, DES SPORTS ET DE LA COHÉSION SOCIALE DES PAYS DE LA LOIRE ET DE LA LOIRE-ATLANTIQUE (DRDJSCS)

9, rue René Viviani - CS 46205  
44262 Nantes Cedex 2  
Tél. 02 40 12 80 00  
[www.pays-de-la-loire.drdjscs.gouv.fr](http://www.pays-de-la-loire.drdjscs.gouv.fr)

#### PORTAIL DU SPORT DE HAUT NIVEAU EN PAYS DE LA LOIRE

<http://portail-shn.creps-pdl.fr>



### PARCOURS

"Les métiers du sport!"

12 €

sur <https://librairie.onisep.fr/>

## LES SECTIONS LINGUISTIQUES

Elles regroupent les sections européennes ou de langues orientales, les sections internationales ou encore les sections binationales (Abibac, Bachibac, Esabac).

Pour toutes, un point commun : maîtriser la compréhension, ainsi que l'expression écrite et orale des langues étrangères.

**Les sections binationales :** **Abibac** (français-allemand), **Bachibac** (français-espagnol), **Esabac** (français-italien). L'objectif est d'obtenir simultanément et par le biais d'un seul examen, un baccalauréat général ou technologique français et son équivalent étranger (allemand, espagnol ou italien). Elles donnent donc accès aux universités du pays concerné.

**Les sections internationales :** elles préparent à l'OIB (option internationale du bac). Elles sont le plus souvent intégrées dans les lycées internationaux et accueillent des élèves étrangers et français.

Pour faire une demande d'admission, en plus de la saisie des vœux dans Affelnet (réalisée par l'établissement d'origine), il faut remplir un dossier particulier et le retourner au lycée demandé (date communiquée par les établissements). Ce dossier est en téléchargement sur les sites des lycées.

### Section binationale

#### Allemand

- ◆ 44 Nantes - Lycée Nelson Mandela
- ◆ 49 Angers - Lycée Joachim du Bellay
- ◆ 72 Le Mans - Lycée Bellevue
- ◆ 85 La Roche-sur-Yon - Lycée Jean de Lattre-de-Tassigny

### Section binationale

#### Espagnol

- 44 Nantes - Lycée Blanche de Castille
- ◆ 44 Nantes - Lycée Nelson Mandela
- ◆ 49 Angers - Lycée polyvalent Chevrollier
- ◆ 53 Laval - Lycée Ambroise Paré
- ◆ 72 Le Mans - Lycée Bellevue
- 72 Le Mans - Lycée Notre-Dame
- ◆ 85 La Roche-sur-Yon - Lycée Pierre Mendès France

### Section binationale

#### Italien

- ◆ 44 Nantes - Lycée Albert Camus
- ◆ 49 Angers - Lycée David d'Angers
- ◆ 72 Le Mans - Lycée Bellevue

### Section internationale

#### Américain

- ◆ 44 Nantes - Lycée Nelson Mandela

#### Anglais

- ◆ 44 La Baule-Escoublac - Lycée Grand Air
- 44 Nantes - Lycée Blanche de Castille

**Les sections européennes et orientales :** elles visent à renforcer le niveau de compétence linguistique et permet d'acquérir une connaissance approfondie du pays concerné. À partir de la classe de seconde, une partie de l'enseignement d'une ou plusieurs disciplines non linguistiques (histoire, géographie, maths, économie...) s'effectue dans la langue de la section choisie. La scolarité suivie fait l'objet d'une mention spéciale au baccalauréat.

### Section européenne de lycée général et technologique

#### Allemand

- 44 Nantes - Lycée Blanche de Castille
- ◆ 44 Nantes - Lycée Gabriel Guist'hau
- ◆ 44 Nantes - Lycée polyvalent Les Bourdonnières
- 44 Nantes - Lycée polyvalent Sacré-Coeur La Salle
- ◆ 44 Orvault - Lycée polyvalent Nicolas Appert
- ◆ 44 Savenay - Lycée Jacques Prévert
- ◆ 49 Angers - Lycée Emmanuel Mounier
- 49 Angers - Lycée Saint-Martin
- ◆ 49 Cholet - Lycée polyvalent Europe Robert Schuman
- 49 Saumur - Lycée Saint-Louis
- ◆ 53 Laval - Lycée Douanier Rousseau
- ◆ 72 La Flèche - Lycée polyvalent d'Estournelles de Constant
- ◆ 72 Le Mans - Lycée Montesquieu
- 72 Le Mans - Lycée polyvalent Saint-Charles-Sainte-Croix
- 85 La Roche-sur-Yon - Lycée Saint François d'Assise

#### Anglais

- ◆ 44 Ancenis - Lycée polyvalent Joubert Emilien Maillard
- 44 Ancenis - Lycée Saint-Joseph
- ◆ 44 Basse-Goulaine - Lycée La Herdrie
- ◆ 44 Blain - Lycée Camille Claudel
- ◆ 44 Bouaye - Lycée Alcide d'Orbigny
- ◆ 44 Châteaubriant - Lycée polyvalent Guy Moquet - Étienne Lenoir
- 44 Châteaubriant - Lycée Saint-Joseph
- 44 Clisson - Lycée Charles Péguy
- ◆ 44 Guérande - Lycée Galilée
- 44 Guérande - Lycée privé la Mennais

- 44 Le Landreau - LEGTAP Briacé
- ◆ 44 Nantes - Lycée Albert Camus
- 44 Nantes - Lycée Blanche de Castille
- ◆ 44 Nantes - Lycée Carcouet
- 44 Nantes - Lycée Externat Chavagnes
- ◆ 44 Nantes - Lycée Gabriel Guist'hau
- 44 Nantes - Lycée général et technologique privé Saint-Stanislas
- ◆ 44 Nantes - Lycée Jules Verne
- ◆ 44 Nantes - Lycée Livet
- ◆ 44 Nantes - Lycée polyvalent Gaspard Monge - La Chauvinière
- 44 Nantes - Lycée Saint-Joseph du Loquidy
- ◆ 44 Orvault - Lycée polyvalent Nicolas Appert
- ◆ 44 Rezé - Lycée Jean Perrin
- 44 Rezé - Lycée polyvalent Notre-Dame
- 44 Saint-Gildas-des-Bois - Lycée privé Gabriel Deshayes
- ◆ 44 Saint-Herblain - LEGTA Jules Rieffel
- 44 Saint-Nazaire - Lycée Saint-Louis
- ◆ 49 Angers - LEGTA Le Fresne
- ◆ 49 Angers - Lycée David d'Angers
- ◆ 49 Angers - Lycée Joachim du Bellay
- ◆ 49 Angers - Lycée polyvalent Chevrollier
- 49 Angers - Lycée Sacré-Coeur La salle
- 49 Angers - Lycée Sainte-Agnès
- 49 Beaupréau-en-Mauges - Lycée Notre-Dame de Bonnes Nouvelles Ensemble Dom Sortais
- ◆ 49 Cholet - Lycée Fernand Renaudeau-La Mode
- ◆ 49 Cholet - Lycée polyvalent Europe Robert Schuman
- ◆ 49 Cholet - Lycée polyvalent Fernand Renaudeau
- 49 Cholet - Lycée Sainte Marie
- 49 Mauges-sur-Loire - Lycée Saint-Joseph

- ◆ 49 Saumur - Lycée Duplessis Mornay
- 49 Saumur - Lycée Saint-Louis
- ◆ 49 Segré-en-Anjou-Bleu - Lycée polyvalent Blaise Pascal
- 53 Château-Gontier - Lycée général et technologique privé Saint-Michel
- ◆ 53 Château-Gontier - Lycée Victor Hugo
- 53 Laval - Lycée de l'Immaculée Conception
- ◆ 53 Laval - Lycée Douanier Rousseau
- 53 Laval - Lycée polyvalent Haute Follis
- 53 Laval - Lycée privé d'Avesnières
- ◆ 53 Laval - Lycée Réaumur
- ◆ 53 Mayenne - Lycée Lavoisier
- ◆ 72 Allonnes - Lycée André Malraux
- ◆ 72 La Ferté-Bernard - Lycée polyvalent Robert Garnier
- 72 La Ferté-Bernard - Lycée Saint-Paul Notre-Dame
- ◆ 72 Le Mans - Lycée Marguerite Yourcenar
- 72 Le Mans - Lycée Notre-Dame
- ◆ 72 Le Mans - Lycée polyvalent Gabriel Touchard - Washington
- ◆ 72 Le Mans - Lycée polyvalent Le Mans sud
- 72 Le Mans - Lycée polyvalent privé des métiers Sainte-Catherine
- 72 Le Mans - Lycée polyvalent Saint-Charles-Sainte-Croix
- ◆ 72 Marnes - Lycée polyvalent de Perseigne
- ◆ 72 Montval-sur-Loir - Lycée Racan
- ◆ 72 Rouillon - LEGTA La Germinière
- ◆ 72 Sablé-sur-Sarthe - Lycée polyvalent Raphaël Elizé
- 72 Sablé-sur-Sarthe - Lycée polyvalent Sainte-Anne
- 85 Challans - Lycée polyvalent Notre-Dame

- 85 Chantonnay - Lycée polyvalent Sainte-Marie
- ◆ 85 La Roche-sur-Yon - Lycée Jean de Lattre-de-Tassigny
- ◆ 85 La Roche-sur-Yon - Lycée Pierre Mendès France
- 85 La Roche-sur-Yon - Lycée polyvalent Notre-Dame du Roc
- ◆ 85 La Roche-sur-Yon - Lycée polyvalent Rosa Parks
- 85 La Roche-sur-Yon - Lycée Saint François d'Assise
- 85 Les Herbiers - Lycée Jean XXIII - ISCV
- ◆ 85 Les Herbiers - Lycée polyvalent Jean Monnet
- 85 Les Sables-d'Olonne - Lycée polyvalent Sainte-Marie du Port
- ◆ 85 Les Sables-d'Olonne - Lycée Savary de Mauléon
- ◆ 85 Luçon - Lycée polyvalent Atlantique
- 85 Luçon - Lycée polyvalent Sainte-Ursule
- 85 Montaigu - Lycée polyvalent Jeanne d'Arc
- ◆ 85 Montaigu - Lycée polyvalent Léonard de Vinci

#### Espagnol

- ◆ 44 Nantes - Lycée Jules Verne
- ◆ 44 Orvault - Lycée polyvalent Nicolas Appert
- ◆ 44 Saint-Nazaire - Lycée Aristide Briand
- ◆ 49 Angers - Lycée polyvalent Chevrollier
- 49 Angers - Lycée Saint-Martin
- ◆ 49 Cholet - Lycée Fernand Renaudeau-La Mode
- ◆ 49 Cholet - Lycée polyvalent Europe Robert Schuman
- ◆ 49 Cholet - Lycée polyvalent Fernand Renaudeau

- ◆ 53 Laval - Lycée Ambroise Paré
- ◆ 72 La Flèche - Lycée polyvalent d'Estournelles de Constant
- ◆ 72 Le Mans - Lycée polyvalent Gabriel Touchard - Washington
- 72 Le Mans - Lycée polyvalent Saint-Charles-Sainte-Croix
- ◆ 85 Challans - Lycée François Truffaut
- ◆ 85 Chantonay - Lycée Georges Clemenceau

### Section européenne de lycée professionnel

#### Allemand

- 44 Nantes - Lycée polyvalent Sacré-Coeur La Salle
- ◆ 49 Cholet - Lycée polyvalent Europe Robert Schuman
- ◆ 49 Saumur - Lycée polyvalent Sadi Carnot - Jean Bertin

#### Anglais

- ◆ 44 Ancenis - Lycée polyvalent Joubert Emilien Maillard
- 44 Bouguenais - LP Daniel Brottier - Fondation d'Auteuil
- ◆ 44 Bouguenais - Lycée professionnel Pablo Neruda

- ◆ 44 Châteaubriant - Lycée polyvalent Guy Môquet - Etienne Lenoir
- ◆ 44 Châteaubriant - Lycée professionnel Saint Joseph Nazareth
- 44 Clisson - Lycée Charles Péguy
- ◆ 44 Le Landreau - LEGTAP Briacé
- ◆ 44 Machecoul-Saint-Même - Lycée professionnel Louis Armand
- ◆ 44 Nantes - Lycée polyvalent Les Bourdonnières
- 44 Nantes - Lycée professionnel ENCIA
- ◆ 44 Nantes - Lycée professionnel François Arago
- ◆ 44 Pontchâteau - Lycée professionnel Les Trois Rivières
- 44 Saint-Nazaire - Lycée des métiers Sainte-Anne
- ◆ 44 Saint-Nazaire - Lycée professionnel Brossaud-Blanchon
- 49 Angers - LP Joseph Wresinski - ITEC
- 49 Angers - LP Joseph Wresinski - ITEC (site Saint-Serge)
- ◆ 49 Avrillé - Lycée professionnel Paul Emile Victor
- 49 Cholet - Lycée Jeanne Delanoue
- ◆ 49 Cholet - Lycée polyvalent Europe Robert Schuman
- 49 Cholet - Lycée technologique et professionnel la Providence

- 49 Saumur - Lycée professionnel privé Les Ardilliers
- 49 Segré-en-Anjou-Bleu - Lycée polyvalent Blaise Pascal
- ◆ 49 Trélazé - Lycée professionnel Ludovic Ménéard
- 49 Verrières-en-Anjou - Lycée polyvalent Saint Aubin-La Salle
- ◆ 53 Laval - LEGTA de Laval
- 53 Laval - Lycée polyvalent Haute Follis
- ◆ 53 Laval - Lycée professionnel Robert Buron
- ◆ 72 La Flèche - Lycée polyvalent d'Estournelles de Constant
- ◆ 72 Le Mans - Lycée polyvalent Gabriel Touchard - Washington
- 72 Le Mans - Lycée polyvalent privé des métiers Sainte-Catherine
- ◆ 72 Le Mans - Lycée professionnel Funay-Hélène Boucher
- 72 Le Mans - Section d'enseignement professionnel Saint-Charles
- ◆ 72 Saint-Calais - Lycée professionnel Jean Rondeau
- ◆ 85 Challans - Lycée professionnel René Couzinet
- 85 La Roche-sur-Yon - Lycée polyvalent Notre-Dame du Roc

- ◆ 85 La Roche-sur-Yon - Lycée polyvalent Rosa Parks
- ◆ 85 La Roche-sur-Yon - Lycée professionnel Edouard Branly
- ◆ 85 Olonne-sur-Mer - Lycée professionnel Valère Mathé

#### Espagnol

- ◆ 49 Cholet - Lycée polyvalent Europe Robert Schuman
- ◆ 85 La Roche-sur-Yon - Lycée professionnel Edouard Branly

#### Italien

- ◆ 44 Ancenis - Lycée polyvalent Joubert Emilien Maillard

### Section orientale

#### Chinois

- ◆ 44 Nantes - Lycée Jules Verne

## LES UNITÉS LOCALISÉES POUR L'INCLUSION SCOLAIRE (ULIS)

Les élèves en situation de handicap peuvent être scolarisés, en fonction de leurs besoins, avec l'appui d'une Ulis (unité localisée pour l'inclusion scolaire) en lycée général et technologique, ou professionnel. Encadrés par un enseignant spécialisé, ils reçoivent un enseignement adapté qui met en œuvre les objectifs prévus par le projet personnalisé de scolarisation. Les élèves sont inscrits dans leur classe de référence.

### Troubles des fonctions cognitives ou mentales

- ◆ 44 Ancenis - Lycée polyvalent Joubert Emilien Maillard
- ◆ 44 Châteaubriant - Lycée polyvalent Guy Môquet - Etienne Lenoir
- 44 Clisson - Lycée Charles Péguy
- ◆ 44 Coueron - Lycée professionnel Jean-Jacques Audubon
- ◆ 44 Machecoul-Saint-Même - Lycée professionnel Louis Armand
- ◆ 44 Nantes - Établissement régional d'enseignement adapté La Rivière
- ◆ 44 Nantes - Lycée professionnel L.A. de Bougainville
- ◆ 44 Nantes - Lycée professionnel Michelet
- 44 Nantes - Lycée professionnel privé Saint-Félix - La Salle
- ◆ 44 Saint-Nazaire - Lycée professionnel André Bouilloche
- ◆ 44 Saint-Nazaire - Lycée professionnel Brossaud-Blanchon
- 44 Saint-Sébastien-sur-Loire - Lycée polyvalent Saint-Joseph La Joliverie
- 49 Angers - LP Joseph Wresinski - ITEC
- ◆ 49 Angers - Lycée professionnel Simone Veil
- 49 Beaupréau-en-Mauges - Lycée professionnel le Pinier Neuf
- ◆ 49 Chemillé-en-Anjou - Lycée polyvalent de l'Hyrôme
- ◆ 49 Cholet - Lycée polyvalent Fernand Renaudeau
- 49 Saumur - Lycée professionnel privé

### Les Ardilliers

- 53 Laval - Lycée polyvalent Haute Follis
- ◆ 53 Laval - Lycée professionnel Gaston Lesnard
- 53 Laval - Lycée professionnel Immaculée Conception
- ◆ 53 Laval - Lycée professionnel Robert Buron
- ◆ 72 Le Mans - Lycée polyvalent Le Mans sud
- 72 Le Mans - Lycée polyvalent privé des métiers Sainte-Catherine
- ◆ 72 Le Mans - Lycée professionnel Funay-Hélène Boucher
- 72 Le Mans - Lycée professionnel Joseph Roussel
- ◆ 72 Montval-sur-Loir - Lycée professionnel Maréchal Leclerc de Hautecloque
- 72 Sablé-sur-Sarthe - Lycée polyvalent Sainte-Anne
- 85 Chantonay - Lycée polyvalent Sainte-Marie
- 85 Fontenay-le-Comte - Lycée polyvalent Notre-Dame
- 85 La Roche-sur-Yon - LP Saint François d'Assise
- ◆ 85 La Roche-sur-Yon - Lycée polyvalent Rosa Parks
- ◆ 85 La Roche-sur-Yon - Lycée professionnel Edouard Branly
- 85 Montaigu - Lycée polyvalent Jeanne d'Arc
- ◆ 85 Olonne-sur-Mer - Lycée professionnel Valère Mathé

### Troubles spécifiques du langage et des apprentissages

- ◆ 44 Châteaubriant - Lycée polyvalent Guy Môquet - Etienne Lenoir
- 44 Clisson - Lycée Charles Péguy
- ◆ 44 Nantes - Établissement régional d'enseignement adapté La Rivière
- ◆ 44 Nantes - Lycée professionnel L.A. de Bougainville
- 44 Nantes - Lycée professionnel privé Saint-Félix - La Salle
- ◆ 44 Saint-Nazaire - Lycée professionnel André Bouilloche
- ◆ 44 Saint-Nazaire - Lycée professionnel Brossaud-Blanchon
- 44 Saint-Sébastien-sur-Loire - Lycée polyvalent Saint-Joseph La Joliverie
- 49 Angers - LP Joseph Wresinski - ITEC
- ◆ 49 Angers - Lycée professionnel Simone Veil
- 49 Beaupréau-en-Mauges - Lycée professionnel le Pinier Neuf
- ◆ 49 Chemillé-en-Anjou - Lycée polyvalent de l'Hyrôme
- 49 Saumur - Lycée professionnel privé Les Ardilliers
- 53 Laval - Lycée polyvalent Haute Follis
- ◆ 53 Laval - Lycée professionnel Gaston Lesnard
- 53 Laval - Lycée professionnel Immaculée Conception
- ◆ 53 Laval - Lycée professionnel Robert Buron
- ◆ 72 Le Mans - Lycée polyvalent Le

### Mans sud

- 72 Le Mans - Lycée polyvalent privé des métiers Sainte-Catherine
- ◆ 72 Le Mans - Lycée professionnel Funay-Hélène Boucher
- 72 Le Mans - Lycée professionnel Joseph Roussel
- ◆ 72 Montval-sur-Loir - Lycée professionnel Maréchal Leclerc de Hautecloque
- 72 Sablé-sur-Sarthe - Lycée polyvalent Sainte-Anne
- 85 Chantonay - Lycée polyvalent Sainte-Marie
- 85 Fontenay-le-Comte - Lycée polyvalent Notre-Dame
- 85 La Roche-sur-Yon - LP Saint François d'Assise
- ◆ 85 La Roche-sur-Yon - Lycée polyvalent Rosa Parks
- ◆ 85 La Roche-sur-Yon - Lycée professionnel Edouard Branly
- 85 Montaigu - Lycée polyvalent Jeanne d'Arc
- ◆ 85 Olonne-sur-Mer - Lycée professionnel Valère Mathé



# LES ADRESSES UTILES

## LES CENTRES D'INFORMATION ET D'ORIENTATION (CIO)

Les CIO (centres d'information et d'orientation) sont des services publics gratuits de l'Éducation nationale. Ils accueillent tout public à la recherche d'informations et de conseils sur les études, les diplômes, les concours et les professions.

On y trouve de la documentation, mais on peut aussi être reçu en entretien avec un psy-EN (psychologue de l'Éducation nationale). Chaque CIO travaille également en étroite collaboration avec les établissements publics de son secteur (collèges, lycées et universités) afin d'accompagner les jeunes dans leurs projets scolaires et professionnels.

### 44 Loire-Atlantique

#### CIO DE CHÂTEAUBRIANT

16 rue des Vauzelles  
44146 CHÂTEAUBRIANT Cedex  
Tél. 02 40 81 14 09  
Mail : cio.chateaubriant@ac-nantes.fr

#### CIO NANTES

34 rue du Fresche Blanc, BP 72233  
44322 NANTES Cedex 03  
Tél. 02 40 94 00 12  
Mail : cio.nantes@ac-nantes.fr

#### CIO DE REZÉ-SUD LOIRE

2 avenue Victor Fortun  
44400 REZÉ  
Tél. 02 40 13 11 00  
Mail : cio.reze@ac-nantes.fr

#### CIO DE SAINT-NAZAIRE

215 boulevard Laënnec  
44600 SAINT-NAZAIRE  
Tél. 02 40 22 04 85  
Mail : cio.saint-nazaire@ac-nantes.fr

### 49 Maine-et-Loire

#### CIO ANGERS-SEGRÉ

12 boulevard Roi René  
49100 ANGERS  
Tél. 02 41 66 84 42  
Mail : cio.angerssegre@ac-nantes.fr

#### > POINT D'ACCUEIL DU CIO D'ANGERS-SEGRÉ

6 rue Auguste Rodin 49500 SEGRÉ  
(locaux de la Mission Locale)  
(sur rdv - prendre contact avec le CIO)

#### CIO DE CHOLET

entrée boulevard de Richelieu  
49300 CHOLET  
Tél. 02 41 46 02 66  
Mail : cio.cholet@ac-nantes.fr

#### CIO DE SAUMUR

3 rue Sévigné - 49400 SAUMUR  
Tél. 02 41 51 02 30  
Mail : cio.saumur@ac-nantes.fr

### 53 Mayenne

#### CIO MAYENNE SUD ET NORD

22, rue Docteur Corre - LAVAL  
Tél. 02 43 53 60 22  
cio.mayennensud@ac-nantes.fr  
cio.mayennesud@ac-nantes.fr

#### > POINT D'ACCUEIL DU CIO MAYENNE SUD

4 chemin de la petite Lande  
(locaux de la Maison de l'Etat - route de Marigné-Peuton)  
53200 CHÂTEAU-GONTIER  
(sur rdv - prendre contact avec le CIO)

#### > ANNEXE AU CIO MAYENNE NORD

6 rue Château-Trompette, BP 10124  
53103 MAYENNE Cedex  
Tél. 02 43 04 11 43  
Mail : cio.annexe-mayennensud@ac-nantes.fr

### 72 Sarthe

#### CIO SARTHE SUD

14 rue de Bouchevereau  
72200 LA FLÈCHE  
Tél. 02 43 94 06 71  
Mail : cio.sarthesud@ac-nantes.fr

#### > POINT D'ACCUEIL DU CIO SARTHE SUD

Parc du Château (locaux mairie)  
72300 SABLÉ-SUR-SARTHE  
(sur rdv - prendre contact avec le CIO)

#### CIO SARTHE NORD

4 rue Georges Thoreau,  
Résidence Saint Laurent - BP57  
72403 LA FERTÉ-BERNARD  
Tél. 02 43 93 06 13  
Mail : cio.sarthenord@ac-nantes.fr

#### CIO LE MANS

28 place de l'éperon - 3<sup>e</sup> étage  
72000 Le Mans  
Tél. 02 43 82 55 11  
Mail : cio.lemans@ac-nantes.fr

### 85 Vendée

#### CIO VENDÉE OUEST ET VENDÉE EST

Cité administrative Travot, BP 794  
85020 LA ROCHE-SUR-YON Cedex  
Tél. 02 51 37 06 25  
Mail : cio.vendee-ouest@ac-nantes.fr  
Mail : cio.vendee-est@ac-nantes.fr

#### > ANNEXE AU CIO VENDÉE EST

7 rue du Docteur Audé  
85200 FONTENAY-LE-COMTE  
Tél. 02 51 69 07 10  
Mail : cio.fontenaylecomte@ac-nantes.fr

#### > POINT D'ACCUEIL DU CIO

Lycée Valère Mathé  
85340 OLLONE SUR MER  
(sur rdv - prendre contact avec le CIO)

#### > POINT D'ACCUEIL DU CIO

Médiathèque (locaux mairie)  
85300 CHALLANS  
(sur rdv - prendre contact avec le CIO)

## AUTRES ADRESSES

### Rectorat

**NANTES** 44326 Cedex 03  
4 rue de la Houssinière, BP 72616  
Tél. 02 40 37 37 37

### Réseau information jeunesse

**NANTES** 44000  
37 rue Saint Léonard  
Tél. 02 51 72 94 50

### Armée de Terre

**ANGERS** 49041 Cedex 01  
8 bis place Lafayette, BP 4123  
Tél. 02 41 25 63 27

**LAVAL** 53013 Cedex  
27 rue de Bretagne, BP 1307  
Tél. 02 43 91 03 20

**LE MANS** 72000  
1bis et 3 rue de Bône  
Tél. 02 43 52 16 40

**NANTES** 44000  
16 rue des Rochettes  
Tél. 02 28 24 20 40

**LA ROCHE-SUR-YON** 85016 Cedex  
12 rue du 93<sup>ème</sup> RI, BP 627  
Tél. 02 51 47 88 45

### Armée de l'Air

**LE MANS** 72000  
1bis et 3 rue de Bône  
Tél. 02 43 52 16 40

**NANTES** 44000  
16 rue des Rochettes  
Tél. 02 28 24 20 40

### Marine Nationale

**NANTES** 44000  
16 rue des Rochettes  
Tél. 02 28 24 20 40

### Gendarmerie

**NANTES** 44000  
4 rue d'Allonville  
Tél. 0 820 220 221 - 02 40 20 24 24

### DSDEN

**ANGERS** 49047 Cedex 01  
15 bis rue Dupetit-Thouars  
Tél. 02 41 74 35 35

**LA ROCHE-SUR-YON** 85020 Cedex  
rue du 93<sup>e</sup> régiment d'infanterie, BP 777  
Tél. 02 51 45 72 00

**LAVAL** 53030 Cedex 9  
Rue Mac Donald, BP 23851  
Tél. 02 43 59 92 00

**LE MANS** 72071 Cedex 09  
34 rue Chanzy  
Tél. 02 43 61 58 58

**NANTES** 44322 Cedex 03  
Rue du Général Margueritte, BP 72616  
Tél. 02 51 81 74 74

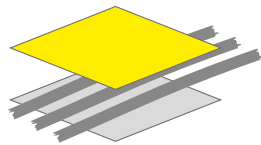

**BTP CFA  
PAYS DE LA LOIRE**

Association régionale des CFA du BTP des Pays de la Loire

## S'ORIENTER VERS LES MÉTIERS DU BÂTIMENT

+ de **50** formations diplômantes gratuites  
et rémunérées **[EN APPRENTISSAGE]**

### BOIS



Menuiserie  
Charpente  
Ébénisterie  
Construction Bois

### ÉQUIPEMENT



Plomberie - Chauffage  
Dépannage  
Génie Climatique  
Électrotechnique  
Électricité

### FINITION



Peinture  
Décoration  
Solier Moquettiste  
Plâtrerie - Plaques  
Carrelage - Mosaïque

### LES DIPLÔMES

- Dispositif pour les scolaires : DIMA
- CAP - Bac Pro - BP
- Mention complémentaire
- Titre professionnel - BTS
- Formations d'encadrements de chantier : chef d'équipe, responsable technique

### GROS-ŒUVRE



Maçonnerie  
Béton Armé  
Gros-Œuvre  
Enveloppe du Bâtiment  
Bâti ancien

### MÉTAL-COUVERTURE



Couverture  
Zinguerie  
Métallerie Serrurerie  
Ferrerie d'Art  
Menuiserie Alu, Verre

### PISCINE



Métiers de la Piscine

**Du CAP ou de la seconde au Bac+2,  
un parcours de formation pour  
chaque jeune près de chez vous !**

**4** CFA sur 5 sites  
en Pays-de-la-Loire

### BTP CFA LOIRE-ATLANTIQUE

Site de St Herblain  
Tél. 02.40.92.17.54  
Site de St Brévin  
Tél. 02.40.27.29.68  
[www.cfabtp44.com](http://www.cfabtp44.com)

LE MANS

### BTP CFA SARTHE

Tél. 02.43.39.92.92  
[www.btpcfa72.com](http://www.btpcfa72.com)

ST-BRÉVIN-LES-PINS  
ST-HERBLAIN  
ANGERS

### BTP CFA MAINE-ET-LOIRE

Tél. 02.41.72.13.40  
[www.btpcfa49.com](http://www.btpcfa49.com)

### BTP CFA VENDEÉE

Tél. 02.51.62.70.70  
[www.btpcfa85.com](http://www.btpcfa85.com)

LA ROCHE-SUR-YON

### LES SERVICES

- Restauration / Hébergement
- Caisse à outils individuelle
- Aides aux transports
- Aides PRO-BTP
- Carte d'étudiant des métiers
- Maison des apprentis
- Intranet - Extranet

Centres de Formation d'Apprentis du Bâtiment  
gérés par l'Association régionale BTP CFA Pays de la Loire

9 rue Marcel SEMBAT - 44100 NANTES  
Tél. 02.28.44.97.79 - [www.btpcfa-pdl.com](http://www.btpcfa-pdl.com)

Établissements sous convention avec :







*Je rêve d'être  
ingénieur en  
aéronautique  
et vivre à 100  
à l'heure...*

bref,  
**je veux être  
apprentie.**

Je trouve  
mon contrat sur :

**[www.apprentissage-paysdelaloire.fr](http://www.apprentissage-paysdelaloire.fr)**



l'esprit grand ouvert



Région  
**PAYS DE LA LOIRE**